Rozkład krajowy średniej liczby uczniów na oddział w publicznych gimnazjach w roku szkolnym 2010/1011

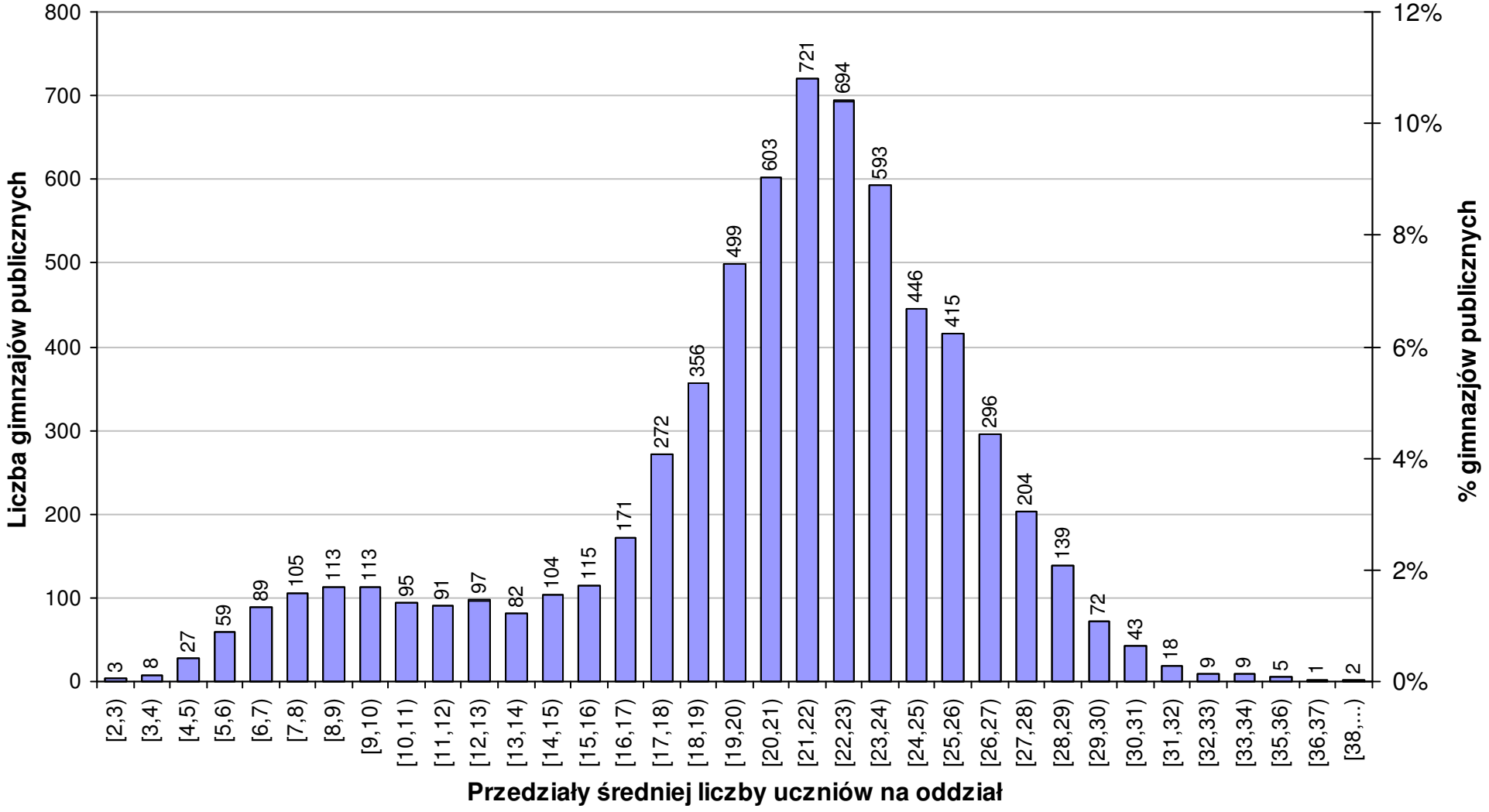

Copyright © by Instytut Analiz Regionalnych - 2011 - www.iar.pl

Opracowano na podstawie odpowiednich danych z Systemu Informacji Oświatowej

autor: Bogdan Stępień