

Instytut Analiz Regionalnych w Kielcach



ZESTAWIENIE PORÓWNAWCZE GMIN WOJEWÓDZTWA ŁÓDZKIEGO WG UZYSKANYCH WYNIKÓW PRZEZ UCZNIÓW Z EGZAMINU GIMNAZJALNEGO ZA LATA 2003-2006

Autor
dr Bogdan Stępień

Oznaczenia:

GHg - średnia gminna na ucznia z części humanistycznej,
GMPg - średnia gminna na ucznia z części matematyczno-przyrodniczej,
GHw - średnia wojewódzka na ucznia z części humanistycznej,
GMPw - średnia wojewódzka na ucznia z części matematyczno-przyrodniczej.

$\frac{GHg - GHw}{GHw}$ - wskaźnik określający względne odchylenie średniej gminnej GHg
w stosunku do średniej wojewódzkiej GHw

$\frac{GMPg - GMPw}{GMPw}$ - wskaźnik określający względne odchylenie średniej gminnej GMPg
w stosunku do średniej wojewódzkiej GMPw

$\frac{(GHg+GMPg)-(GHw+GMPw)}{GHw+GMPw}$ - wskaźnik określający względne odchylenie sumy średnich gminnych GHg i GMPg
w stosunku do sumy średnich wojewódzkich GHw + GMPw

RANKING GMIN WG WYNIKÓW UZYSKANYCH PRZEZ UCZNIÓW Z EGZAMINU GIMNAZJALNEGO

EGZAMIN GIMNAZJALNY: 2006

ZESTAWIENIE PORÓWNAWCZE GMIN WG SUMY ŚREDNICH GHg + GMPg - 2006 GHw+GMPw: 55,28

poz.	zm.p.	GHg + GMPg	Gmina	$\frac{(GHg+GMPg) - (GHw+GMPw)}{GHw+GMPw}$	GHg	GMPg	
1	+99	63,79	Rokiciny	15,39%	35,25	28,54	tomaszowski
2	+82	62,09	Mokrsko	12,32%	33,80	28,29	wieluński
3	+153	61,64	Masłowice	11,51%	32,22	29,42	radomszczański
4	+32	60,66	Andrespol	9,73%	33,17	27,49	Łódzki-wschodni
5	+39	60,31	Chaśno	9,10%	33,97	26,34	łowicki
6	+77	60,08	Brzeźnio	8,68%	32,55	27,53	sieradzki
7	+74	60,00	Głuchów	8,54%	33,47	26,53	skierniewicki
8	+106	59,94	Łęczyca	8,43%	33,70	26,24	łęczycki
9	-1	59,94	Łowicz	8,43%	32,22	27,72	łowicki
10	+40	59,84	Zduny	8,25%	32,28	27,56	łowicki
11	+129	59,82	Nowy Kawęczyn	8,21%	30,60	29,22	skierniewicki
12	-1	59,49	Łódź-Polesie	7,62%	32,74	26,75	m. Łódź
13	+9	59,24	Łódź-Widzew	7,16%	32,67	26,57	m. Łódź
14	+2	59,01	Łódź-Bałuty	6,75%	32,49	26,52	m. Łódź
15	+2	58,98	Koluszki	6,69%	33,26	25,72	Łódzki-wschodni
16	+11	58,82	m. Sieradz	6,40%	31,75	27,07	sieradzki
17	+76	58,45	Czerniewice	5,73%	33,63	24,82	tomaszowski
18	-11	58,33	m. Łowicz	5,52%	31,87	26,46	łowicki
19	-14	58,32	Brzeziny	5,50%	31,34	26,98	brzeziński
20	+20	58,18	m. Skierniewice	5,25%	32,87	25,31	m. Skierniewice
21	+13	58,08	m. Łódź	5,07%	32,45	25,63	m. Łódź
22	+15	57,91	Będków	4,76%	31,70	26,21	tomaszowski
23	+43	57,91	Łódź-Górna	4,76%	32,51	25,40	m. Łódź
24	+37	57,48	Brąszewice	3,98%	30,52	26,96	sieradzki
25	+1	57,47	m. Pabianice	3,96%	30,62	26,85	pabianicki
26	+30	57,44	m. Bełchatów	3,91%	32,49	24,95	bełchatowski
27	+123	57,33	Łyszkowice	3,71%	31,11	26,22	łowicki
28	+51	57,25	Nieborów	3,56%	31,20	26,05	łowicki
29	+142	57,07	Kamieńsk	3,24%	28,17	28,90	radomszczański
30	+44	56,99	Gorzkowice	3,09%	31,49	25,50	piotrkowski
31	+40	56,96	Wieluń	3,04%	31,01	25,95	wieluński
32	+69	56,92	Żelechlinek	2,97%	32,11	24,81	tomaszowski
33	+70	56,75	m. Zgierz	2,66%	32,57	24,18	zgierski
34	+85	56,70	Biała	2,57%	30,18	26,52	wieluński
35	-33	56,70	Czarnożyły	2,57%	31,18	25,52	wieluński
36	+22	56,61	Lipce Reymontowskie	2,41%	31,98	24,63	skierniewicki
37	-12	56,53	Lgota Wielka	2,26%	34,30	22,23	radomszczański
38	+15	56,45	m. Piotrków Trybunalski	2,12%	30,96	25,49	m. Piotrków Trybu
39	-19	56,40	Sieradz	2,03%	31,50	24,90	sieradzki
40	+69	56,29	Poddebice	1,83%	31,69	24,60	poddebicki
41	+23	56,26	m. Brzeziny	1,77%	30,13	26,13	brzeziński
42	+55	56,10	Rogów	1,48%	32,37	23,73	brzeziński
43	+68	56,01	Wierzchlas	1,32%	31,59	24,42	wieluński
44	+31	55,93	Aleksandrów Łódzki	1,18%	31,66	24,27	zgierski

RANKING GMIN WG WYNIKÓW UZYSKANYCH PRZEZ UCZNIÓW Z EGZAMINU GIMNAZJALNEGO

45	-17	55,92	Pabianice	1,16%	29,79	26,13	pabianicki
46	-11	55,89	Sokolniki	1,10%	29,43	26,46	wieruszowski
47	+126	55,76	Ładzice	0,87%	32,33	23,43	radomszczański
48	+51	55,75	Łódź-Śródmieście	0,85%	32,07	23,68	m. Łódź
49	+10	55,71	Opoczno	0,78%	30,26	25,45	opoczyński
50	-29	55,68	Bielawy	0,72%	30,94	24,74	łowicki
51	-12	55,62	Daszyna	0,62%	29,65	25,97	łęczycki
52	+106	55,58	Nowa Brzeźnica	0,54%	31,92	23,66	pajęczański
53	+7	55,56	m. Rawa Mazowiecka	0,51%	30,54	25,02	rawski
54	+80	55,50	Ostrówek	0,40%	31,85	23,65	wieluński
55	+120	55,49	Ręczno	0,38%	30,64	24,85	piotrkowski
56	-23	55,39	Kleszczów	0,20%	30,82	24,57	belchatowski
57	+10	55,38	Szadek	0,18%	29,89	25,49	zduńskowski
58	+71	55,35	Dmosin	0,13%	31,40	23,95	brzeziński
59	+27	55,31	Grabów	0,05%	30,33	24,98	łęczycki
60	-47	55,06	Ujazd	-0,40%	29,08	25,98	tomaszowski
61	-32	54,83	Wróblew	-0,81%	30,05	24,78	sieradzki
62	+20	54,81	m. Radomsko	-0,85%	31,37	23,44	radomszczański
63	-54	54,69	Poświętne	-1,07%	31,98	22,71	opoczyński
64	-60	54,60	Kiernożia	-1,23%	30,96	23,64	łowicki
65	+60	54,53	Szczerców	-1,36%	31,20	23,33	belchatowski
66	+103	54,52	Ksawerów	-1,37%	31,75	22,77	pabianicki
68	-54	54,50	Stryków	-1,41%	30,18	24,32	zgierski
67	-43	54,50	Tuszyn	-1,41%	30,14	24,36	Łódzki-wschodni
69	-6	54,43	m. Głowno	-1,54%	30,69	23,74	zgierski
70	+34	54,37	Dłutów	-1,65%	29,86	24,51	pabianicki
71	+65	54,36	Rozprza	-1,66%	29,96	24,40	piotrkowski
72	-7	54,22	Kobiele Wielkie	-1,92%	31,49	22,73	radomszczański
73	-30	54,20	Klonowa	-1,95%	28,76	25,44	sieradzki
74	-20	54,16	Błaszki	-2,03%	31,03	23,13	sieradzki
75	+53	54,11	Kodrąb	-2,12%	28,99	25,12	radomszczański
76	-27	54,10	Wolbórz	-2,13%	29,83	24,27	piotrkowski
77	+8	54,06	m. Tomaszów Mazowiecki	-2,21%	31,35	22,71	tomaszowski
78	+79	54,06	Maków	-2,21%	31,16	22,90	skierniewicki
79	+36	54,02	Domaniewice	-2,28%	28,56	25,46	łowicki
80	+40	53,98	Kielczygłów	-2,35%	28,05	25,93	pajęczański
81	-80	53,93	Głowno	-2,44%	31,53	22,40	zgierski
82	+85	53,92	Buczek	-2,46%	30,69	23,23	łaski
83	-13	53,82	Dąbrowice	-2,64%	30,06	23,76	kutnowski
84	-29	53,82	Godzianów	-2,64%	31,98	21,84	skierniewicki
85	+28	53,80	Siemkowice	-2,68%	28,79	25,01	pajęczański
86	-48	53,55	Biała Rawska	-3,13%	31,17	22,38	rawski
87	-10	53,53	Tomaszów Mazowiecki	-3,17%	30,36	23,17	tomaszowski
88	+74	53,52	Słupia	-3,18%	29,49	24,03	skierniewicki
89	+46	53,48	Ozorków	-3,26%	29,03	24,45	zgierski
90	-58	53,47	Gidle	-3,27%	31,20	22,27	radomszczański
91	+50	53,45	Złoczew	-3,31%	29,82	23,63	sieradzki
92	0	53,43	Drużbice	-3,35%	29,58	23,85	belchatowski
93	-52	53,43	Brójce	-3,35%	25,71	27,72	Łódzki-wschodni

RANKING GMIN WG WYNIKÓW UZYSKANYCH PRZEZ UCZNIÓW Z EGZAMINU GIMNAZJALNEGO

94	+45	53,39	Wodzierady	-3,42%	29,39	24,00	łaski
95	+13	53,30	m. Zduńska Wola	-3,58%	30,14	23,16	zduńskowski
96	+76	53,28	Przedbórz	-3,62%	31,37	21,91	radomszczański
99	+47	53,26	Kluki	-3,65%	30,15	23,11	bełchatowski
98	-25	53,26	Nowosolna	-3,65%	30,66	22,60	łódzki-wschodni
97	-78	53,26	Rzeczyca	-3,65%	30,41	22,85	tomaszowski
100	+2	53,19	m. Kutno	-3,78%	30,82	22,37	kutnowski
101	+21	53,15	Moszczenica	-3,85%	29,02	24,13	piotrkowski
102	-84	53,05	Sulejów	-4,03%	30,62	22,43	piotrkowski
103	-8	53,01	Uniejów	-4,11%	30,71	22,30	poddębicki
104	+17	52,99	Pątnów	-4,14%	29,31	23,68	wieluński
105	-43	52,99	Żarnów	-4,14%	30,63	22,36	opoczyński
106	+38	52,89	Sulmierzyce	-4,32%	28,78	24,11	pajęczański
108	-2	52,87	m. Konstantynów Łódzki	-4,36%	30,06	22,81	pabianicki
107	+61	52,87	Strzelce Wielkie	-4,36%	30,43	22,44	pajęczański
109	+36	52,81	Nowe Ostrowy	-4,47%	30,44	22,37	kutnowski
110	-79	52,76	Skomlin	-4,56%	27,62	25,14	wieluński
111	-22	52,74	Wieruszów	-4,59%	29,60	23,14	wieruszowski
112	-89	52,70	Inowódź	-4,67%	30,36	22,34	tomaszowski
113	+38	52,66	Działoszyn	-4,74%	30,88	21,78	pajęczański
114	+3	52,64	Wielgomłyn	-4,78%	29,98	22,66	radomszczański
115	-8	52,61	Witonia	-4,83%	29,04	23,57	łęczycki
116	-104	52,52	Sędziejowice	-4,99%	30,28	22,24	łaski
117	+7	52,49	Łask	-5,05%	28,85	23,64	łaski
118	-8	52,46	Pęczniew	-5,10%	30,09	22,37	poddębicki
119	-21	52,42	Zapolice	-5,17%	27,34	25,08	zduńskowski
121	-118	52,41	Dobryzycze	-5,19%	31,76	20,65	radomszczański
120	+3	52,41	Warta	-5,19%	29,01	23,40	sieradzki
122	-4	52,34	Zgierz	-5,32%	29,78	22,56	zgierski
123	-29	52,13	Rusiec	-5,70%	29,80	22,33	bełchatowski
124	-67	52,08	m. Ozorków	-5,79%	29,58	22,50	zgierski
125	-115	52,07	Kocierzew Południowy	-5,81%	28,58	23,49	łowicki
126	+29	51,99	Lutomiersk	-5,95%	29,56	22,43	pabianicki
127	-11	51,89	Gomunice	-6,13%	30,10	21,79	radomszczański
128	-60	51,59	Grabica	-6,68%	28,96	22,63	piotrkowski
129	+36	51,58	Dalików	-6,69%	29,17	22,41	poddębicki
130	-124	51,52	Czarnocin	-6,80%	28,26	23,26	piotrkowski
131	-79	51,44	Mniszków	-6,95%	29,51	21,93	opoczyński
132	-5	51,39	Drzewica	-7,04%	29,18	22,21	opoczyński
133	-55	51,36	Paradyż	-7,09%	28,88	22,48	opoczyński
134	+13	51,34	Bolimów	-7,13%	32,43	18,91	skierniewicki
135	-44	51,34	Sławno	-7,13%	28,76	22,58	opoczyński
136	-91	51,29	Rzgów	-7,22%	26,78	24,51	łódzki-wschodni
137	-57	51,28	Pajęczno	-7,24%	29,21	22,07	pajęczański
138	+39	51,28	Widawa	-7,24%	28,26	23,02	łaski
139	-93	51,21	Budziszewice	-7,36%	29,00	22,21	tomaszowski
140	+9	51,17	Strzelce	-7,43%	29,50	21,67	kutnowski
141	+7	51,04	Zduńska Wola	-7,67%	28,51	22,53	zduńskowski
142	+19	51,01	Zelów	-7,72%	29,25	21,76	bełchatowski

RANKING GMIN WG WYNIKÓW UZYSKANYCH PRZEZ UCZNIÓW Z EGZAMINU GIMNAZJALNEGO

143	+23	50,97	Cielądz	-7,80%	29,29	21,68	rawski
144	-18	50,91	Galewice	-7,91%	29,02	21,89	wieruszowski
145	-103	50,87	Osjaków	-7,98%	27,96	22,91	wieluński
146	+13	50,85	Rzaśnia	-8,01%	29,02	21,83	pajęczański
147	-75	50,72	Wola Krzysztoporska	-8,25%	29,26	21,46	piotrkowski
148	-61	50,47	Parzęczew	-8,70%	28,63	21,84	zgierski
149	-73	50,41	Żytno	-8,81%	29,70	20,71	radomszczański
150	-18	50,32	Konopnica	-8,97%	27,59	22,73	wieluński
151	+13	50,01	m. Łęczyca	-9,53%	28,84	21,17	łęczycki
152	-101	49,91	Lututów	-9,71%	27,05	22,86	wieruszowski
153	-57	49,86	Piątek	-9,80%	28,76	21,10	łęczycki
154	-66	49,73	Regnów	-10,04%	26,38	23,35	rawski
155	-22	49,48	Rawa Mazowiecka	-10,49%	27,06	22,42	rawski
156	-19	49,40	Białaczów	-10,64%	28,98	20,42	opoczyński
157	-142	49,40	Aleksandrów	-10,64%	27,70	21,70	piotrkowski
158	-27	49,18	Goszczanów	-11,03%	27,69	21,49	sieradzki
159	+19	49,04	Krośniewice	-11,29%	28,37	20,67	kutnowski
160	-48	48,98	Kowiesy	-11,40%	28,26	20,72	skierniewicki
161	-19	48,86	Oporów	-11,61%	28,28	20,58	kutnowski
162	-72	48,66	Bedlno	-11,98%	27,60	21,06	kutnowski
163	-115	48,58	Lubochnia	-12,12%	28,78	19,80	tomaszowski
164	-26	48,55	Dobroń	-12,17%	27,63	20,92	pabianicki
165	-96	48,49	Wartkowiec	-12,28%	27,68	20,81	poddębicki
166	+8	48,42	Góra Św. Małgorzaty	-12,41%	26,61	21,81	łęczycki
167	+3	48,32	Zadzim	-12,59%	27,65	20,67	poddębicki
168	-5	48,23	Sadkowiec	-12,75%	27,05	21,18	rawski
169	-17	48,16	Burzenin	-12,88%	27,61	20,55	sieradzki
170	-40	47,76	Łubnice	-13,60%	28,46	19,30	wieruszowski
171	+8	46,78	Kutno	-15,38%	27,67	19,11	kutnowski
172	-125	46,66	Jeżów	-15,59%	27,66	19,00	brzeziński
173	-143	46,39	Czastary	-16,08%	26,49	19,90	wieruszowski
174	-20	46,08	Żychlin	-16,64%	26,42	19,66	kutnowski
175	-70	45,79	Krzyżanów	-17,17%	26,37	19,42	kutnowski
176	-16	45,38	Świnice Warckie	-17,91%	26,43	18,95	łęczycki
177	-24	44,94	Bolesławiec	-18,70%	27,32	17,62	wieruszowski
178	-35	44,92	Łęki Szlacheckie	-18,74%	26,14	18,78	piotrkowski
179	-3	40,68	Skierniewice	-26,41%	24,50	16,18	skierniewicki
180	0	40,39	Łanięta	-26,94%	24,06	16,33	kutnowski
181	0	30,22	Bełchatów	-45,33%	15,78	14,44	bełchatowski

ZESTAWIENIE PORÓWNAWCZE GMIN WG ŚREDNIEJ GHg - 2006

GHw: 30,95

poz.	zm.p.	GHg	Gmina	$\frac{GHg - GHw}{GHw}$	GMPg	GHg+GMPg	
1	+108	35,25	Rokiciny	13,89%	28,54	63,79	tomaszowski
2	+7	34,30	Lgota Wielka	10,82%	22,23	56,53	radomszczański
3	+67	33,97	Chaśno	9,76%	26,34	60,31	łowicki
4	+94	33,80	Mokrsko	9,21%	28,29	62,09	wieluński
5	+95	33,70	Łęczyca	8,89%	26,24	59,94	łęczycki
6	+129	33,63	Czerniewice	8,66%	24,82	58,45	tomaszowski
7	+107	33,47	Głuchów	8,14%	26,53	60,00	skierniewicki

RANKING GMIN WG WYNIKÓW UZYSKANYCH PRZEZ UCZNIÓW Z EGZAMINU GIMNAZJALNEGO

8	+11	33,26	Koluszki	7,46%	25,72	58,98	Łódzki-wschodni
9	+47	33,17	Andrespol	7,17%	27,49	60,66	Łódzki-wschodni
10	+39	32,87	m. Skierniewice	6,20%	25,31	58,18	m. Skierniewice
11	-7	32,74	Łódź-Polesie	5,78%	26,75	59,49	m. Łódź
12	+1	32,67	Łódź-Widzew	5,56%	26,57	59,24	m. Łódź
13	+48	32,57	m. Zgierz	5,23%	24,18	56,75	zgierski
14	+129	32,55	Brzeźnio	5,17%	27,53	60,08	sieradzki
15	+29	32,51	Łódź-Górna	5,04%	25,40	57,91	m. Łódź
17	-6	32,49	Łódź-Bałuty	4,98%	26,52	59,01	m. Łódź
16	+27	32,49	m. Bełchatów	4,98%	24,95	57,44	bełchatowski
18	+2	32,45	m. Łódź	4,85%	25,63	58,08	m. Łódź
19	+127	32,43	Bolimów	4,78%	18,91	51,34	skierniewicki
20	+51	32,37	Rogów	4,59%	23,73	56,10	brzeziński
21	+139	32,33	Ładzice	4,46%	23,43	55,76	radomszczański
22	+25	32,28	Zduny	4,30%	27,56	59,84	łowicki
24	-18	32,22	Łowicz	4,10%	27,72	59,94	łowicki
23	+116	32,22	Masłowice	4,10%	29,42	61,64	radomszczański
25	+133	32,11	Żelechlinek	3,75%	24,81	56,92	tomaszowski
26	+47	32,07	Łódź-Śródmieście	3,62%	23,68	55,75	m. Łódź
28	+26	31,98	Godzianów	3,33%	21,84	53,82	skierniewicki
27	+25	31,98	Lipce Reymontowskie	3,33%	24,63	56,61	skierniewicki
29	+2	31,98	Poświętne	3,33%	22,71	54,69	opoczyński
30	+133	31,92	Nowa Brzeźnica	3,13%	23,66	55,58	pajęczański
31	-24	31,87	m. Łowicz	2,97%	26,46	58,33	łowicki
32	+124	31,85	Ostrówek	2,91%	23,65	55,50	wieluński
33	-15	31,76	Dobryczyce	2,62%	20,65	52,41	radomszczański
35	+120	31,75	Ksawerów	2,58%	22,77	54,52	pabianicki
34	-13	31,75	m. Sieradz	2,58%	27,07	58,82	sieradzki
36	-8	31,70	Będków	2,42%	26,21	57,91	tomaszowski
37	+99	31,69	Poddebice	2,39%	24,60	56,29	poddebicki
38	+20	31,66	Aleksandrów Łódzki	2,29%	24,27	55,93	zgierski
39	+45	31,59	Wierzchnas	2,07%	24,42	56,01	wieluński
40	-23	31,53	Głowno	1,87%	22,40	53,93	zgierski
41	-25	31,50	Sieradz	1,78%	24,90	56,40	sieradzki
42	+9	31,49	Gorzkowice	1,74%	25,50	56,99	piotrkowski
43	+5	31,49	Kobiele Wielkie	1,74%	22,73	54,22	radomszczański
44	+106	31,40	Dmosin	1,45%	23,95	55,35	brzeziński
46	-9	31,37	m. Radomsko	1,36%	23,44	54,81	radomszczański
45	+80	31,37	Przedbórz	1,36%	21,91	53,28	radomszczański
47	+3	31,35	m. Tomaszów Mazowiecki	1,29%	22,71	54,06	tomaszowski
48	-24	31,34	Brzeziny	1,26%	26,98	58,32	brzeziński
51	-26	31,20	Gidle	0,81%	22,27	53,47	radomszczański
49	+79	31,20	Nieborów	0,81%	26,05	57,25	łowicki
50	+49	31,20	Szczerców	0,81%	23,33	54,53	bełchatowski
52	-40	31,18	Czarnożyły	0,74%	25,52	56,70	wieluński
53	-26	31,17	Biała Rawska	0,71%	22,38	53,55	rawski
54	+93	31,16	Maków	0,68%	22,90	54,06	skierniewicki
55	+34	31,11	Łyszkowice	0,52%	26,22	57,33	łowicki
56	-22	31,03	Błaszki	0,26%	23,13	54,16	sieradzki
57	+54	31,01	Wieluń	0,19%	25,95	56,96	wieluński
58	-57	30,96	Kiernożia	0,03%	23,64	54,60	łowicki
59	-27	30,96	m. Piotrków Trybunalski	0,03%	25,49	56,45	m. Piotrków Trybu

RANKING GMIN WG WYNIKÓW UZYSKANYCH PRZEZ UCZNIÓW Z EGZAMINU GIMNAZJALNEGO

60	-50	30,94	Bielawy	-0,03%	24,74	55,68	łowicki
61	+63	30,88	Działoszyn	-0,23%	21,78	52,66	pajęczański
63	-41	30,82	Kleszczów	-0,42%	24,57	55,39	bełchatowski
62	+5	30,82	m. Kutno	-0,42%	22,37	53,19	kutnowski
64	+85	30,71	Uniejów	-0,78%	22,30	53,01	poddębicki
65	+100	30,69	Buczek	-0,84%	23,23	53,92	łaski
66	-25	30,69	m. Głowno	-0,84%	23,74	54,43	zgierski
67	+10	30,66	Nowosolna	-0,94%	22,60	53,26	Łódzki-wschodni
68	+107	30,64	Ręczno	-1,00%	24,85	55,49	piotrkowski
69	-16	30,63	Żarnów	-1,03%	22,36	52,99	opoczyński
70	-47	30,62	m. Pabianice	-1,07%	26,85	57,47	pabianicki
71	-56	30,62	Sulejów	-1,07%	22,43	53,05	piotrkowski
72	+95	30,60	Nowy Kawęczyn	-1,13%	29,22	59,82	skierniewicki
73	-37	30,54	m. Rawa Mazowiecka	-1,32%	25,02	55,56	rawski
74	+20	30,52	Brąszewice	-1,39%	26,96	57,48	sieradzki
75	+57	30,44	Nowe Ostrowy	-1,65%	22,37	52,81	kutnowski
76	+90	30,43	Strzelce Wielkie	-1,68%	22,44	52,87	pajęczański
77	-38	30,41	Rzeczyca	-1,74%	22,85	53,26	tomaszowski
78	-64	30,36	Inowódź	-1,91%	22,34	52,70	tomaszowski
79	-11	30,36	Tomaszów Mazowiecki	-1,91%	23,17	53,53	tomaszowski
80	-5	30,33	Grabów	-2,00%	24,98	55,31	łęczycki
81	-73	30,28	Sędziejowice	-2,16%	22,24	52,52	łaski
82	-19	30,26	Opoczno	-2,23%	25,45	55,71	opoczyński
84	+53	30,18	Biała	-2,49%	26,52	56,70	wieluński
83	-80	30,18	Stryków	-2,49%	24,32	54,50	zgierski
85	+23	30,15	Kluki	-2,58%	23,11	53,26	bełchatowski
86	-4	30,14	m. Zduńska Wola	-2,62%	23,16	53,30	zduńskowski
87	-32	30,14	Tuszyn	-2,62%	24,36	54,50	Łódzki-wschodni
88	+8	30,13	m. Brzeziny	-2,65%	26,13	56,26	brzeziński
89	-4	30,10	Gomunice	-2,75%	21,79	51,89	radomszczański
90	-11	30,09	Pęczniew	-2,78%	22,37	52,46	poddębicki
91	-62	30,06	Dąbrowice	-2,88%	23,76	53,82	kutnowski
92	+18	30,06	m. Konstantynów Łódzki	-2,88%	22,81	52,87	pabianicki
93	+4	30,05	Wróblew	-2,91%	24,78	54,83	sieradzki
94	-8	29,98	Wielgomłyn	-3,13%	22,66	52,64	radomszczański
95	+36	29,96	Rozprza	-3,20%	24,40	54,36	piotrkowski
96	-3	29,89	Szadek	-3,42%	25,49	55,38	zduńskowski
97	-31	29,86	Dłutów	-3,52%	24,51	54,37	pabianicki
98	-56	29,83	Wolbórz	-3,62%	24,27	54,10	piotrkowski
99	+7	29,82	Złoczew	-3,65%	23,63	53,45	sieradzki
100	-41	29,80	Rusiec	-3,72%	22,33	52,13	bełchatowski
101	-56	29,79	Pabianice	-3,75%	26,13	55,92	pabianicki
102	-12	29,78	Zgierz	-3,78%	22,56	52,34	zgierski
103	-34	29,70	Żytno	-4,04%	20,71	50,41	radomszczański
104	-3	29,65	Daszyna	-4,20%	25,97	55,62	łęczycki
105	-10	29,60	Wieruszów	-4,36%	23,14	52,74	wieruszowski
106	-28	29,58	Drużbice	-4,43%	23,85	53,43	bełchatowski
107	-74	29,58	m. Ozorków	-4,43%	22,50	52,08	zgierski
108	+44	29,56	Lutomiersk	-4,49%	22,43	51,99	pabianicki
109	-52	29,51	Mniszków	-4,65%	21,93	51,44	opoczyński
110	+3	29,50	Strzelce	-4,68%	21,67	51,17	kutnowski
111	+59	29,49	Słupia	-4,72%	24,03	53,52	skierniewicki

RANKING GMIN WG WYNIKÓW UZYSKANYCH PRZEZ UCZNIÓW Z EGZAMINU GIMNAZJALNEGO

112	-77	29,43	Sokolniki	-4,91%	26,46	55,89	wieruszowski
113	-6	29,39	Wodzierady	-5,04%	24,00	53,39	łaski
114	-2	29,31	Pątnów	-5,30%	23,68	52,99	wieluński
115	+58	29,29	Cielądz	-5,36%	21,68	50,97	rawski
116	-70	29,26	Wola Krzysztoporska	-5,46%	21,46	50,72	piotrkowski
117	+27	29,25	Zelów	-5,49%	21,76	51,01	bełchatowski
118	-53	29,21	Pajęczno	-5,62%	22,07	51,28	pajęczański
119	+19	29,18	Drzewica	-5,72%	22,21	51,39	opoczyński
120	+48	29,17	Dalików	-5,75%	22,41	51,58	poddębicki
121	-83	29,08	Ujazd	-6,04%	25,98	55,06	tomaszowski
122	-19	29,04	Witonia	-6,17%	23,57	52,61	łęczycki
123	+18	29,03	Ozorków	-6,20%	24,45	53,48	zgierski
124	-8	29,02	Galewice	-6,24%	21,89	50,91	wieruszowski
125	-7	29,02	Moszczenica	-6,24%	24,13	53,15	piotrkowski
126	+22	29,02	Rzaśnia	-6,24%	21,83	50,85	pajęczański
127	-6	29,01	Warta	-6,27%	23,40	52,41	sieradzki
128	-52	29,00	Budziszewice	-6,30%	22,21	51,21	tomaszowski
129	+5	28,99	Kodrąb	-6,33%	25,12	54,11	radomszczański
130	+12	28,98	Białaczów	-6,37%	20,42	49,40	opoczyński
131	-101	28,96	Grabica	-6,43%	22,63	51,59	piotrkowski
132	+21	28,88	Paradyż	-6,69%	22,48	51,36	opoczyński
133	-7	28,85	Łask	-6,79%	23,64	52,49	łaski
134	+25	28,84	m. Łęczyca	-6,82%	21,17	50,01	łęczycki
135	+16	28,79	Siemkowice	-6,98%	25,01	53,80	pajęczański
136	-55	28,78	Lubochnia	-7,01%	19,80	48,58	tomaszowski
137	-10	28,78	Sulmierzyce	-7,01%	24,11	52,89	pajęczański
139	-51	28,76	Klonowa	-7,08%	25,44	54,20	sieradzki
140	-76	28,76	Piątek	-7,08%	21,10	49,86	łęczycki
138	-64	28,76	Sławno	-7,08%	22,58	51,34	opoczyński
141	-81	28,63	Parzęczew	-7,50%	21,84	50,47	zgierski
142	-140	28,58	Kocierzew Południowy	-7,66%	23,49	52,07	łowicki
143	-10	28,56	Domaniewice	-7,72%	25,46	54,02	łowicki
144	-15	28,51	Zduńska Wola	-7,88%	22,53	51,04	zduńskowski
145	-41	28,46	Łubnice	-8,05%	19,30	47,76	wieruszowski
146	+31	28,37	Krośniewice	-8,34%	20,67	49,04	kutnowski
147	-56	28,28	Oporów	-8,63%	20,58	48,86	kutnowski
148	-143	28,26	Czarnocin	-8,69%	23,26	51,52	piotrkowski
150	-10	28,26	Kowiesy	-8,69%	20,72	48,98	skiemniewicki
149	+22	28,26	Widawa	-8,69%	23,02	51,28	łaski
151	+21	28,17	Kamieńsk	-8,98%	28,90	57,07	radomszczański
152	-69	28,05	Kielczygłów	-9,37%	25,93	53,98	pajęczański
153	-66	27,96	Osjaków	-9,66%	22,91	50,87	wieluński
154	-128	27,70	Aleksandrów	-10,50%	21,70	49,40	piotrkowski
155	-63	27,69	Goszczanów	-10,53%	21,49	49,18	sieradzki
156	-84	27,68	Wartkowice	-10,57%	20,81	48,49	poddębicki
157	+23	27,67	Kutno	-10,60%	19,11	46,78	kutnowski
158	-43	27,66	Jeżów	-10,63%	19,00	46,66	brzeziński
159	+2	27,65	Zadzim	-10,66%	20,67	48,32	poddębicki
160	-41	27,63	Dobroń	-10,73%	20,92	48,55	pabianicki
161	-81	27,62	Skomlin	-10,76%	25,14	52,76	wieluński
162	-5	27,61	Burzenin	-10,79%	20,55	48,16	sieradzki
163	-33	27,60	Bedlno	-10,82%	21,06	48,66	kutnowski

RANKING GMIN WG WYNIKÓW UZYSKANYCH PRZEZ UCZNIÓW Z EGZAMINU GIMNAZJALNEGO

164	+5	27,59	Konopnica	-10,86%	22,73	50,32	wieluński
165	-63	27,34	Zapolice	-11,66%	25,08	52,42	zduńskowolski
166	-44	27,32	Bolesławiec	-11,73%	17,62	44,94	wieruszowski
167	-5	27,06	Rawa Mazowiecka	-12,57%	22,42	49,48	rawski
169	-24	27,05	Lututów	-12,60%	22,86	49,91	wieruszowski
168	+6	27,05	Sadkowice	-12,60%	21,18	48,23	rawski
170	-130	26,78	Rzgów	-13,47%	24,51	51,29	Łódzki-wschodni
171	+5	26,61	Góra Św. Małgorzaty	-14,02%	21,81	48,42	łęczycki
172	-55	26,49	Czastary	-14,41%	19,90	46,39	wieruszowski
173	-19	26,43	Świnice Warckie	-14,60%	18,95	45,38	łęczycki
174	-51	26,42	Żychlin	-14,64%	19,66	46,08	kutnowski
175	-70	26,38	Regnów	-14,77%	23,35	49,73	rawski
176	-56	26,37	Krzyżanów	-14,80%	19,42	45,79	kutnowski
177	-13	26,14	Łęki Szlacheckie	-15,54%	18,78	44,92	piotrkowski
178	-116	25,71	Brójce	-16,93%	27,72	53,43	Łódzki-wschodni
179	-1	24,50	Skierniewice	-20,84%	16,18	40,68	skierniewicki
180	-1	24,06	Łanięta	-22,26%	16,33	40,39	kutnowski
181	0	15,78	Bełchatów	-49,01%	14,44	30,22	bełchatowski

ZESTAWIENIE PORÓWNAWCZE GMIN WG ŚREDNIEJ GMPg - 2006

GMPw: 24,33

poz.	zm.p.	GMPg	Gmina	$\frac{GMPp - GMPw}{GMPw}$	GHg	GHg+GMPg	
1	+155	29,42	Masłowice	20,92%	32,22	61,64	radomszczański
2	+92	29,22	Nowy Kawęczyn	20,10%	30,60	59,82	skierniewicki
3	+165	28,90	Kamieńsk	18,78%	28,17	57,07	radomszczański
4	+80	28,54	Rokiciny	17,30%	35,25	63,79	tomaszowski
5	+63	28,29	Mokrsko	16,28%	33,80	62,09	wieluński
6	+30	27,72	Brójce	13,93%	25,71	53,43	Łódzki-wschodni
7	+4	27,72	Łowicz	13,93%	32,22	59,94	łowicki
8	+58	27,56	Zduny	13,28%	32,28	59,84	łowicki
9	+26	27,53	Brzeźnio	13,15%	32,55	60,08	sieradzki
10	+24	27,49	Andrespol	12,99%	33,17	60,66	Łódzki-wschodni
11	+37	27,07	m. Sieradz	11,26%	31,75	58,82	sieradzki
12	-10	26,98	Brzeziny	10,89%	31,34	58,32	brzeziński
13	+25	26,96	Brąszewice	10,81%	30,52	57,48	sieradzki
14	+29	26,85	m. Pabianice	10,36%	30,62	57,47	pabianicki
15	+8	26,75	Łódź-Polesie	9,95%	32,74	59,49	m. Łódź
16	+26	26,57	Łódź-Widzew	9,21%	32,67	59,24	m. Łódź
17	+34	26,53	Głuchów	9,04%	33,47	60,00	skierniewicki
19	+83	26,52	Biała	9,00%	30,18	56,70	wieluński
18	+10	26,52	Łódź-Bałuty	9,00%	32,49	59,01	m. Łódź
21	-14	26,46	m. Łowicz	8,75%	31,87	58,33	łowicki
20	+32	26,46	Sokolniki	8,75%	29,43	55,89	wieruszowski
22	+15	26,34	Chaśno	8,26%	33,97	60,31	łowicki
23	+101	26,24	Łęczycza	7,85%	33,70	59,94	łęczycki
24	+147	26,22	Łyszkowice	7,77%	31,11	57,33	łowicki
25	+32	26,21	Będków	7,73%	31,70	57,91	tomaszowski
26	+13	26,13	m. Brzeziny	7,40%	30,13	56,26	brzeziński
27	+3	26,13	Pabianice	7,40%	29,79	55,92	pabianicki
28	+13	26,05	Nieborów	7,07%	31,20	57,25	łowicki
29	-23	25,98	Ujazd	6,78%	29,08	55,06	tomaszowski
30	-11	25,97	Daszyna	6,74%	29,65	55,62	łęczycki

RANKING GMIN WG WYNIKÓW UZYSKANYCH PRZEZ UCZNIÓW Z EGZAMINU GIMNAZJALNEGO

31	+14	25,95	Wieluń	6,66%	31,01	56,96	wieluński
32	+111	25,93	Kiełczygłów	6,58%	28,05	53,98	pajęczański
33	-13	25,72	Koluszki	5,71%	33,26	58,98	Łódzki-wschodni
34	+24	25,63	m. Łódź	5,34%	32,45	58,08	m. Łódź
35	-31	25,52	Czarnożyły	4,89%	31,18	56,70	wieluński
36	+59	25,50	Gorzkowice	4,81%	31,49	56,99	piotrkowski
38	+38	25,49	m. Piotrków Trybunalski	4,77%	30,96	56,45	m. Piotrków Trybu
37	+9	25,49	Szadek	4,77%	29,89	55,38	zduńskowski
39	+64	25,46	Domaniewice	4,64%	28,56	54,02	łowicki
40	+21	25,45	Opoczno	4,60%	30,26	55,71	opoczyński
41	-14	25,44	Klonowa	4,56%	28,76	54,20	sieradzki
42	+44	25,40	Łódź-Górna	4,40%	32,51	57,91	m. Łódź
43	+1	25,31	m. Skierniewice	4,03%	32,87	58,18	m. Skierniewice
44	-27	25,14	Skomlin	3,33%	27,62	52,76	wieluński
45	+73	25,12	Kodrąb	3,25%	28,99	54,11	radomszczański
46	+43	25,08	Zapolice	3,08%	27,34	52,42	zduńskowski
47	+41	25,02	m. Rawa Mazowiecka	2,84%	30,54	55,56	rawski
48	+32	25,01	Siemkowice	2,79%	28,79	53,80	pajęczański
49	+44	24,98	Grabów	2,67%	30,33	55,31	łęczycki
50	+22	24,95	m. Bełchatów	2,55%	32,49	57,44	bełchatowski
51	-22	24,90	Sieradz	2,34%	31,50	56,40	sieradzki
52	+122	24,85	Ręczno	2,14%	30,64	55,49	piotrkowski
53	+7	24,82	Czerniewice	2,01%	33,63	58,45	tomaszowski
54	-7	24,81	Żelechlinek	1,97%	32,11	56,92	tomaszowski
55	-42	24,78	Wróblew	1,85%	30,05	54,83	sieradzki
56	-16	24,74	Bielawy	1,69%	30,94	55,68	łowicki
57	+10	24,63	Lipce Reymontowskie	1,23%	31,98	56,61	skierniewicki
58	+23	24,60	Poddebice	1,11%	31,69	56,29	poddebicki
59	-5	24,57	Kleszczów	0,99%	30,82	55,39	bełchatowski
60	+69	24,51	Dłutów	0,74%	29,86	54,37	pabianicki
61	+2	24,51	Rzgów	0,74%	26,78	51,29	Łódzki-wschodni
62	+68	24,45	Ozorków	0,49%	29,03	53,48	zgierski
63	+64	24,42	Wierzchlas	0,37%	31,59	56,01	wieluński
64	+73	24,40	Rozprza	0,29%	29,96	54,36	piotrkowski
65	-43	24,36	Tuszyn	0,12%	30,14	54,50	Łódzki-wschodni
66	-35	24,32	Stryków	-0,04%	30,18	54,50	zgierski
68	+23	24,27	Aleksandrów Łódzki	-0,25%	31,66	55,93	zgierski
67	-2	24,27	Wolbórz	-0,25%	29,83	54,10	piotrkowski
69	+63	24,18	m. Zgierz	-0,62%	32,57	56,75	zgierski
70	+50	24,13	Moszczenica	-0,82%	29,02	53,15	piotrkowski
71	+79	24,11	Sulmierzyce	-0,90%	28,78	52,89	pajęczański
72	+61	24,03	Słupia	-1,23%	29,49	53,52	skierniewicki
73	+78	24,00	Wodzierady	-1,36%	29,39	53,39	łaski
74	+25	23,95	Dmosin	-1,56%	31,40	55,35	brzeziński
75	+22	23,85	Drużbice	-1,97%	29,58	53,43	bełchatowski
76	+32	23,76	Dąbrowice	-2,34%	30,06	53,82	kutnowski
77	+8	23,74	m. Głowno	-2,42%	30,69	54,43	zgierski
78	+34	23,73	Rogów	-2,47%	32,37	56,10	brzeziński
79	+32	23,68	Łódź-Śródmieście	-2,67%	32,07	55,75	m. Łódź
80	+39	23,68	Pałtnów	-2,67%	29,31	52,99	wieluński
81	+66	23,66	Nowa Brzeźnica	-2,75%	31,92	55,58	pajęczański
82	+22	23,65	Ostrówek	-2,79%	31,85	55,50	wieluński

RANKING GMIN WG WYNIKÓW UZYSKANYCH PRZEZ UCZNIÓW Z EGZAMINU GIMNAZJALNEGO

84	-72	23,64	Kiernozia	-2,84%	30,96	54,60	łowicki
83	+33	23,64	Łask	-2,84%	28,85	52,49	łaski
85	+67	23,63	Złoczew	-2,88%	29,82	53,45	sieradzki
86	+20	23,57	Witonia	-3,12%	29,04	52,61	łęczycki
87	-71	23,49	Kocierzew Południowy	-3,45%	28,58	52,07	łowicki
88	+27	23,44	m. Radomsko	-3,66%	31,37	54,81	radomszczański
89	+86	23,43	Ładzice	-3,70%	32,33	55,76	radomszczański
90	+27	23,40	Warta	-3,82%	29,01	52,41	sieradzki
91	-22	23,35	Regnów	-4,03%	26,38	49,73	rawski
92	+47	23,33	Szczerców	-4,11%	31,20	54,53	bełchatowski
93	-83	23,26	Czarnocin	-4,40%	28,26	51,52	piotrkowski
94	+66	23,23	Buczek	-4,52%	30,69	53,92	łaski
95	-16	23,17	Tomaszów Mazowiecki	-4,77%	30,36	53,53	tomaszowski
96	+26	23,16	m. Zduńska Wola	-4,81%	30,14	53,30	zduńskowski
97	-20	23,14	Wieruszów	-4,89%	29,60	52,74	wieruszowski
98	-20	23,13	Błaszki	-4,93%	31,03	54,16	sieradzki
99	+59	23,11	Kluki	-5,01%	30,15	53,26	bełchatowski
100	+77	23,02	Widawa	-5,38%	28,26	51,28	łaski
101	-75	22,91	Osjaków	-5,84%	27,96	50,87	wieluński
102	+53	22,90	Maków	-5,88%	31,16	54,06	skierniewicki
103	-89	22,86	Lututów	-6,04%	27,05	49,91	wieruszowski
104	-89	22,85	Rzeczycza	-6,08%	30,41	53,26	tomaszowski
105	-9	22,81	m. Konstancin Łódzki	-6,25%	30,06	52,87	pabianicki
106	+64	22,77	Ksawerów	-6,41%	31,75	54,52	pabianicki
108	-25	22,73	Kobiele Wielkie	-6,58%	31,49	54,22	radomszczański
107	-34	22,73	Konopnica	-6,58%	27,59	50,32	wieluński
110	-1	22,71	m. Tomaszów Mazowiecki	-6,66%	31,35	54,06	tomaszowski
109	-104	22,71	Poświętne	-6,66%	31,98	54,69	opoczyński
111	+27	22,66	Wielgomłyn	-6,86%	29,98	52,64	radomszczański
112	-5	22,63	Grabica	-6,99%	28,96	51,59	piotrkowski
113	-43	22,60	Nowosolna	-7,11%	30,66	53,26	Łódzki-wschodni
114	-16	22,58	Sławno	-7,19%	28,76	51,34	opoczyński
115	+19	22,56	Zgierz	-7,27%	29,78	52,34	zgierski
116	+38	22,53	Zduńska Wola	-7,40%	28,51	51,04	zduńskowski
117	-35	22,50	m. Ozorków	-7,52%	29,58	52,08	zgierski
118	-94	22,48	Paradyż	-7,60%	28,88	51,36	opoczyński
119	+42	22,44	Strzelce Wielkie	-7,77%	30,43	52,87	pajęczański
121	+24	22,43	Lutomiersk	-7,81%	29,56	51,99	pabianicki
120	-95	22,43	Sulejów	-7,81%	30,62	53,05	piotrkowski
122	-22	22,42	Rawa Mazowiecka	-7,85%	27,06	49,48	rawski
123	+21	22,41	Dalików	-7,89%	29,17	51,58	poddębicki
124	-123	22,40	Głowno	-7,93%	31,53	53,93	zgierski
125	-66	22,38	Biała Rawska	-8,01%	31,17	53,55	rawski
127	-4	22,37	m. Kutno	-8,06%	30,82	53,19	kutnowski
128	+20	22,37	Nowe Ostrowy	-8,06%	30,44	52,81	kutnowski
126	+5	22,37	Pęczniew	-8,06%	30,09	52,46	poddębicki
129	-58	22,36	Żarnów	-8,10%	30,63	52,99	opoczyński
130	-77	22,34	Inowódź	-8,18%	30,36	52,70	tomaszowski
131	-10	22,33	Rusiec	-8,22%	29,80	52,13	bełchatowski
132	-83	22,30	Uniejów	-8,34%	30,71	53,01	poddębicki
133	-83	22,27	Gidle	-8,47%	31,20	53,47	radomszczański
134	-116	22,24	Sędziejowice	-8,59%	30,28	52,52	łaski

RANKING GMIN WG WYNIKÓW UZYSKANYCH PRZEZ UCZNIÓW Z EGZAMINU GIMNAZJALNEGO

135	-61	22,23	Lgota Wielka	-8,63%	34,30	56,53	radomszczański
136	-104	22,21	Budziszewice	-8,71%	29,00	51,21	tomaszowski
137	-24	22,21	Drzewica	-8,71%	29,18	51,39	opoczyński
138	-51	22,07	Pajęczno	-9,29%	29,21	51,28	pajęczański
139	-83	21,93	Mniszków	-9,86%	29,51	51,44	opoczyński
140	+38	21,91	Przedbórz	-9,95%	31,37	53,28	radomszczański
141	-16	21,89	Galewice	-10,03%	29,02	50,91	wieruszowski
142	-80	21,84	Godzianów	-10,23%	31,98	53,82	skierniewicki
143	-38	21,84	Parzęczew	-10,23%	28,63	50,47	zgierski
144	+15	21,83	Rząśnia	-10,28%	29,02	50,85	pajęczański
145	+24	21,81	Góra Św. Małgorzaty	-10,36%	26,61	48,42	łęczycki
146	-11	21,79	Gomunice	-10,44%	30,10	51,89	radomszczański
147	+16	21,78	Działoszyn	-10,48%	30,88	52,66	pajęczański
148	+16	21,76	Zelów	-10,56%	29,25	51,01	bełchatowski
149	-140	21,70	Aleksandrów	-10,81%	27,70	49,40	piotrkowski
150	-10	21,68	Cieladź	-10,89%	29,29	50,97	rawski
151	+11	21,67	Strzelce	-10,93%	29,50	51,17	kutnowski
152	-3	21,49	Goszczanów	-11,67%	27,69	49,18	sieradzki
153	-52	21,46	Wola Krzysztoporska	-11,80%	29,26	50,72	piotrkowski
154	-26	21,18	Sadkowice	-12,95%	27,05	48,23	rawski
155	+2	21,17	m. Łęczyca	-12,99%	28,84	50,01	łęczycki
156	-42	21,10	Piątek	-13,28%	28,76	49,86	łęczycki
157	-102	21,06	Bedlno	-13,44%	27,60	48,66	kutnowski
158	-12	20,92	Dobroń	-14,02%	27,63	48,55	pabianicki
159	-95	20,81	Wartkowice	-14,47%	27,68	48,49	poddębicki
160	-70	20,72	Kowiesy	-14,84%	28,26	48,98	skierniewicki
161	-86	20,71	Żytno	-14,88%	29,70	50,41	radomszczański
162	+17	20,67	Krośniewice	-15,04%	28,37	49,04	kutnowski
163	+10	20,67	Zadzim	-15,04%	27,65	48,32	poddębicki
164	-161	20,65	Dobryszycy	-15,13%	31,76	52,41	radomszczański
165	0	20,58	Oporów	-15,41%	28,28	48,86	kutnowski
166	-24	20,55	Burzenin	-15,54%	27,61	48,16	sieradzki
167	-41	20,42	Białaczów	-16,07%	28,98	49,40	opoczyński
168	-160	19,90	Czastary	-18,21%	26,49	46,39	wieruszowski
169	-136	19,80	Lubochnia	-18,62%	28,78	48,58	tomaszowski
170	-4	19,66	Żychlin	-19,19%	26,42	46,08	kutnowski
171	-79	19,42	Krzyżanów	-20,18%	26,37	45,79	kutnowski
172	-31	19,30	Łubnice	-20,67%	28,46	47,76	wieruszowski
173	+3	19,11	Kutno	-21,45%	27,67	46,78	kutnowski
174	-153	19,00	Jeżów	-21,91%	27,66	46,66	brzeziński
175	-22	18,95	Świnice Warckie	-22,11%	26,43	45,38	łęczycki
176	-40	18,91	Bolimów	-22,28%	32,43	51,34	skierniewicki
177	-67	18,78	Łęki Szlacheckie	-22,81%	26,14	44,92	piotrkowski
178	-11	17,62	Bolesławiec	-27,58%	27,32	44,94	wieruszowski
179	+2	16,33	Łanięta	-32,88%	24,06	40,39	kutnowski
180	-8	16,18	Skierniewice	-33,50%	24,50	40,68	skierniewicki
181	-1	14,44	Bełchatów	-40,65%	15,78	30,22	bełchatowski

RANKING GMIN WG WYNIKÓW UZYSKANYCH PRZEZ UCZNIÓW Z EGZAMINU GIMNAZJALNEGO

EGZAMIN GIMNAZJALNY: 2005

ZESTAWIENIE PORÓWNAWCZE GMIN WG SUMY ŚREDNICH GHg + GMPg - 2005 GHw+GMPw: 57,50

poz.	zm.p.	GHg + GMPg	Gmina	$\frac{(GHg+GMPg) - (GHw+GMPw)}{GHw+GMPw}$	GHg	GMPg	
1		70,36	Głowno	22,37%	34,36	36,00	zgierski
2	+11	65,66	Czarnożyły	14,19%	34,93	30,73	wieluński
3	+128	65,08	Dobryczyce	13,18%	34,22	30,86	radomszczański
4	+141	64,89	Kiernozia	12,85%	36,24	28,65	łowicki
5	+28	64,66	Brzeziny	12,45%	33,68	30,98	brzeziński
6	+84	64,31	Czarnocin	11,84%	35,53	28,78	piotrkowski
7	-1	64,30	m. Łowicz	11,83%	35,39	28,91	łowicki
8	+71	64,19	Łowicz	11,63%	35,47	28,72	łowicki
9	-6	63,90	Poświętne	11,13%	33,41	30,49	opoczyński
10	+37	63,89	Kocierzew Południowy	11,11%	35,89	28,00	łowicki
11	+3	63,26	Łódź-Polesie	10,02%	35,70	27,56	m. Łódź
12	+68	63,18	Sędziejowice	9,88%	35,33	27,85	łaski
13	+14	62,87	Ujazd	9,34%	33,24	29,63	tomaszowski
14	+23	62,46	Stryków	8,63%	35,76	26,70	zgierski
15	+96	62,41	Aleksandrów	8,54%	33,61	28,80	piotrkowski
16	+4	61,95	Łódź-Bałuty	7,74%	34,98	26,97	m. Łódź
17	+25	61,75	Koluszki	7,39%	33,97	27,78	łódzki-wschodni
18	+28	61,74	Sulejów	7,37%	34,58	27,16	piotrkowski
19	+87	61,47	Rzeczyca	6,90%	33,22	28,25	tomaszowski
20	+29	61,45	Sieradz	6,87%	34,55	26,90	sieradzki
21	+117	61,31	Bielawy	6,63%	34,99	26,32	łowicki
22	-14	61,17	Łódź-Widzew	6,38%	34,87	26,30	m. Łódź
23	+15	60,76	Inowódź	5,67%	34,83	25,93	tomaszowski
24	+42	60,35	Tuszyn	4,96%	32,71	27,64	łódzki-wschodni
25	+49	60,20	Lgota Wielka	4,70%	35,16	25,04	radomszczański
26	+28	59,99	m. Pabianice	4,33%	33,70	26,29	pabianicki
27	-6	59,92	m. Sieradz	4,21%	33,80	26,12	sieradzki
28	-9	59,92	Pabianice	4,21%	33,05	26,87	pabianicki
29	+114	59,88	Wróblew	4,14%	31,47	28,41	sieradzki
30	+96	59,84	Czastary	4,07%	30,98	28,86	wieruszowski
31	+88	59,78	Skomlin	3,97%	31,88	27,90	wieluński
32	+29	59,71	Gidle	3,84%	33,64	26,07	radomszczański
33	+108	59,67	Kleszczów	3,77%	33,79	25,88	bełchatowski
34	-4	59,59	m. Łódź	3,63%	33,89	25,70	m. Łódź
35	+82	59,36	Sokolniki	3,23%	33,32	26,04	wieruszowski
36	+41	59,35	Andrespol	3,22%	32,71	26,64	łódzki-wschodni
37	-19	59,31	Będków	3,15%	33,60	25,71	tomaszowski
38	+43	59,29	Biała Rawska	3,11%	33,60	25,69	rawski
39	+63	59,23	Daszyna	3,01%	31,42	27,81	łęczycki
40	+13	59,21	m. Skierniewice	2,97%	32,96	26,25	m. Skierniewice
41	-31	58,96	Brójce	2,54%	32,42	26,54	łódzki-wschodni
42	+55	58,88	Osjaków	2,40%	31,75	27,13	wieluński
43	+60	58,77	Klonowa	2,21%	31,73	27,04	sieradzki
44	+21	58,74	Chąsno	2,16%	32,22	26,52	łowicki

RANKING GMIN WG WYNIKÓW UZYSKANYCH PRZEZ UCZNIÓW Z EGZAMINU GIMNAZJALNEGO

45	+97	58,71	Rzgów	2,10%	33,20	25,51	łódzki-wschodni
46	+26	58,70	Budziszewice	2,09%	32,00	26,70	tomaszowski
47	-25	58,70	Jeżów	2,09%	31,00	27,70	brzeziński
48	-31	58,56	Lubochnia	1,84%	31,86	26,70	tomaszowski
49	+11	58,56	Wolbórz	1,84%	33,10	25,46	piotrkowski
50	-19	58,44	Zduny	1,63%	33,00	25,44	łowicki
51	+84	58,38	Lututów	1,53%	30,12	28,26	wieruszowski
52	+23	58,36	Mniszków	1,50%	32,64	25,72	opoczyński
53	+23	58,33	m. Piotrków Trybunalski	1,44%	33,35	24,98	m. Piotrków Trybu
54	+10	58,29	Błaszki	1,37%	33,33	24,96	sieradzki
55	-12	58,27	Godzianów	1,34%	32,73	25,54	skierniewicki
56	-11	58,25	m. Bełchatów	1,30%	33,10	25,15	bełchatowski
57	-23	58,20	m. Ozorków	1,22%	33,34	24,86	zgierski
58	+90	58,17	Lipce Reymontowskie	1,17%	32,76	25,41	skierniewicki
59	-35	58,08	Opoczno	1,01%	32,42	25,66	opoczyński
60	+25	58,04	m. Rawa Mazowiecka	0,94%	33,30	24,74	rawski
61	+46	58,03	Brąszewice	0,92%	31,60	26,43	sieradzki
62	+50	57,97	Żarnów	0,82%	32,75	25,22	opoczyński
63	+32	57,93	m. Głowno	0,75%	33,17	24,76	zgierski
64	-60	57,87	m. Brzeziny	0,64%	31,48	26,39	brzeziński
65	-13	57,83	Kobiele Wielkie	0,57%	32,99	24,84	radomszczański
66	-40	57,81	Łódź-Górna	0,54%	33,05	24,76	m. Łódź
67	-11	57,81	Szadek	0,54%	31,61	26,20	zduńskowolski
68	+30	57,60	Grabica	0,17%	33,58	24,02	piotrkowski
69	-30	57,57	Wartkowice	0,12%	32,07	25,50	poddębicki
70	+44	57,56	Dąbrowice	0,10%	33,59	23,97	kutnowski
73	-10	57,28	Nowosolna	-0,38%	31,97	25,31	łódzki-wschodni
71	-39	57,28	Wieluń	-0,38%	31,05	26,23	wieluński
72	+86	57,28	Wola Krzysztoporska	-0,38%	33,04	24,24	piotrkowski
74	+63	57,27	Gorzkowice	-0,40%	32,82	24,45	piotrkowski
75	-20	57,26	Aleksandrów Łódzki	-0,42%	32,63	24,63	zgierski
76	+78	57,26	Żytno	-0,42%	32,23	25,03	radomszczański
77	+33	57,24	Tomaszów Mazowiecki	-0,45%	32,28	24,96	tomaszowski
78	+35	57,12	Paradyż	-0,66%	29,77	27,35	opoczyński
79	-29	57,11	Nieborów	-0,68%	30,80	26,31	łowicki
80	+8	57,09	Pajęczno	-0,71%	32,35	24,74	pajęczański
81	+48	57,05	Głuchów	-0,78%	31,00	26,05	skierniewicki
82	-4	56,99	m. Radomsko	-0,89%	33,27	23,72	radomszczański
83	+17	56,88	Brzeźnio	-1,08%	30,26	26,62	sieradzki
84	-75	56,86	Mokrsko	-1,11%	31,46	25,40	wieluński
85	-16	56,79	m. Tomaszów Mazowiecki	-1,23%	32,85	23,94	tomaszowski
86	-74	56,57	Grabów	-1,62%	32,02	24,55	łęczycki
87	+49	56,57	Parzęczew	-1,62%	32,48	24,09	zgierski
88	-83	56,54	Regnów	-1,67%	31,17	25,37	rawski
89	-73	56,49	Wieruszów	-1,76%	31,52	24,97	wieruszowski
90	+49	56,48	Bedlno	-1,77%	30,73	25,75	kutnowski
91	+2	56,41	Sławno	-1,90%	32,04	24,37	opoczyński
92	-9	56,33	Drużbice	-2,03%	31,95	24,38	bełchatowski
93	+23	56,25	Czerniewice	-2,17%	30,57	25,68	tomaszowski

RANKING GMIN WG WYNIKÓW UZYSKANYCH PRZEZ UCZNIÓW Z EGZAMINU GIMNAZJALNEGO

94	-37	56,22	Rusiec	-2,23%	32,59	23,63	belchatowski
96	+66	56,14	Piątek	-2,37%	32,38	23,76	łęczycki
95	-84	56,14	Uniejów	-2,37%	30,02	26,12	poddębicki
97	-5	56,05	Rogów	-2,52%	32,17	23,88	brzeziński
98	+70	55,99	Zapolice	-2,63%	31,31	24,68	zduńskowski
99	+5	55,92	Łódź-Śródmieście	-2,75%	32,04	23,88	m. Łódź
100	-9	55,87	Rokiciny	-2,83%	31,09	24,78	tomaszowski
101	-53	55,86	Żelechlinek	-2,85%	29,68	26,18	tomaszowski
102	+18	55,78	m. Kutno	-2,99%	32,34	23,44	kutnowski
103	+2	55,70	m. Zgierz	-3,13%	32,48	23,22	zgierski
104	+23	55,66	Dłutów	-3,20%	32,35	23,31	pabianicki
105	+71	55,59	Krzyżanów	-3,32%	30,96	24,63	kutnowski
106	-38	55,48	m. Konstancynów Łódzki	-3,51%	31,06	24,42	pabianicki
107	-84	55,36	Witonia	-3,72%	31,30	24,06	łęczycki
108	-72	55,34	m. Zduńska Wola	-3,76%	31,85	23,49	zduńskowski
109	-36	55,33	Poddębice	-3,77%	30,47	24,86	poddębicki
110	+14	55,18	Pęczniew	-4,03%	31,90	23,28	poddębicki
111	-44	55,11	Wierzchnas	-4,16%	31,79	23,32	wieluński
112	-26	55,02	Kowiesy	-4,31%	30,35	24,67	skierniewicki
113	+53	54,91	Siemkowice	-4,50%	29,97	24,94	pajęczański
114	-32	54,86	Łęczyca	-4,59%	31,43	23,43	łęczycki
115	-74	54,84	Domaniewice	-4,63%	30,65	24,19	łowicki
116	-65	54,81	Gomunice	-4,68%	31,77	23,04	radomszczański
117	-21	54,72	Wielgomłyn	-4,83%	31,77	22,95	radomszczański
118	-31	54,71	Zgierz	-4,85%	31,66	23,05	zgierski
119	-79	54,69	Biała	-4,89%	30,47	24,22	wieluński
120	-11	54,68	Kielczygłów	-4,90%	31,84	22,84	pajęczański
121	-92	54,68	Państwów	-4,90%	31,04	23,64	wieluński
122	+28	54,61	Moszczenica	-5,03%	30,97	23,64	piotrkowski
123	-116	54,60	Warta	-5,04%	30,92	23,68	sieradzki
124	-16	54,53	Łask	-5,17%	30,82	23,71	łaski
125	+3	54,38	Szczerców	-5,43%	31,45	22,93	belchatowski
126	+29	54,35	Galewice	-5,48%	30,99	23,36	wieruszowski
127	+13	54,30	Drzewica	-5,57%	30,46	23,84	opoczyński
128	-84	54,28	Kodrąb	-5,60%	30,64	23,64	radomszczański
129	-14	54,26	Dmosin	-5,63%	29,97	24,29	brzeziński
130	+33	54,11	Łubnice	-5,90%	31,20	22,91	wieruszowski
131	-30	54,10	Goszczanów	-5,91%	31,61	22,49	sieradzki
132	+20	53,90	Konopnica	-6,26%	28,83	25,07	wieluński
133	-63	53,86	Rawa Mazowiecka	-6,33%	29,61	24,25	rawski
134	-45	53,84	Ostrówek	-6,37%	29,72	24,12	wieluński
135	-51	53,66	Ozorków	-6,68%	30,35	23,31	zgierski
136	-42	53,65	Rozprza	-6,70%	30,70	22,95	piotrkowski
137	+34	53,62	Białaczów	-6,75%	30,28	23,34	opoczyński
138	+9	53,58	Dobroń	-6,82%	30,97	22,61	pabianicki
140	-69	53,57	Nowy Kawęczyn	-6,83%	29,02	24,55	skierniewicki
139	+26	53,57	Wodzierady	-6,83%	31,12	22,45	łaski
141	-18	53,44	Złoczew	-7,06%	31,15	22,29	sieradzki
142	-17	53,32	Oporów	-7,27%	31,64	21,68	kutnowski

RANKING GMIN WG WYNIKÓW UZYSKANYCH PRZEZ UCZNIÓW Z EGZAMINU GIMNAZJALNEGO

143	+6	53,31	Łęki Szlacheckie	-7,29%	29,43	23,88	piotrkowski
144	-109	53,29	Sulmierzyce	-7,32%	30,81	22,48	pajęczański
145	+34	53,19	Nowe Ostrowy	-7,50%	30,68	22,51	kutnowski
146	0	53,12	Kluki	-7,62%	31,09	22,03	bełchatowski
147	-132	53,08	Bolimów	-7,69%	30,08	23,00	skierniewicki
148	+13	52,98	Zduńska Wola	-7,86%	30,79	22,19	zduńskowski
149	+23	52,84	Strzelce	-8,10%	31,01	21,83	kutnowski
150	-18	52,80	Łyszkowice	-8,17%	31,71	21,09	łowicki
151	+6	52,61	Działoszyn	-8,50%	30,87	21,74	pajęczański
152	-94	52,59	Burzenin	-8,54%	29,70	22,89	sieradzki
153	-23	52,53	Bolesławiec	-8,64%	30,91	21,62	wieruszowski
155	+9	52,51	Lutomiersk	-8,68%	29,80	22,71	pabianicki
154	-21	52,51	Żychlin	-8,68%	30,87	21,64	kutnowski
156	+19	52,48	Masłowice	-8,73%	30,37	22,11	radomszczański
157	-1	52,18	Maków	-9,25%	30,05	22,13	skierniewicki
158	-99	52,16	Nowa Brzeźnica	-9,29%	29,59	22,57	pajęczański
159	-37	52,02	Rzaśnia	-9,53%	30,05	21,97	pajęczański
160	-135	52,00	Świnice Warckie	-9,57%	29,75	22,25	łęczycki
161	-10	51,92	Zelów	-9,70%	30,19	21,73	bełchatowski
162	-44	51,79	Słupia	-9,93%	28,70	23,09	skierniewicki
163	-135	51,74	Sadkowice	-10,02%	28,42	23,32	rawski
164	-162	51,73	m. Łęczycza	-10,03%	29,65	22,08	łęczycki
165	-31	51,67	Dalików	-10,14%	28,94	22,73	poddębicki
166	-6	51,41	Cielądz	-10,59%	28,50	22,91	rawski
167	+10	51,12	Buczek	-11,10%	29,21	21,91	łaski
168	-1	50,94	Strzelce Wielkie	-11,41%	29,08	21,86	pajęczański
169	-107	50,92	Ksawerów	-11,44%	29,73	21,19	pabianicki
170	-11	50,57	Zadzim	-12,05%	29,62	20,95	poddębicki
171	-50	50,01	Kamieńsk	-13,03%	28,54	21,47	radomszczański
172	-19	49,94	Przedbórz	-13,15%	30,86	19,08	radomszczański
173	-172	49,67	Ładzice	-13,62%	29,63	20,04	radomszczański
174	-4	49,24	Góra Św. Małgorzaty	-14,37%	27,84	21,40	łęczycki
175	-76	48,89	Ręczno	-14,97%	28,40	20,49	piotrkowski
176	-2	48,45	Skierniewice	-15,74%	27,43	21,02	skierniewicki
177	+1	48,37	Widawa	-15,88%	28,56	19,81	łaski
178	-9	46,52	Krośniewice	-19,10%	27,63	18,89	kutnowski
179	+1	45,39	Kutno	-21,06%	25,37	20,02	kutnowski
180	-36	42,81	Łanięta	-25,55%	25,76	17,05	kutnowski
181	-8	41,20	Bełchatów	-28,35%	22,80	18,40	bełchatowski

ZESTAWIENIE PORÓWNAWCZE GMIN WG ŚREDNIEJ GHg - 2005

GHw: 32,56

poz.	zm.p.	GHg	Gmina	$\frac{GHg - GHw}{GHw}$	GMPg	GHg+GMPg	
1	+166	36,24	Kiernożia	11,30%	28,65	64,89	łowicki
2	+156	35,89	Kocierzew Południowy	10,23%	28,00	63,89	łowicki
3	+35	35,76	Stryków	9,83%	26,70	62,46	zgierski
4	+3	35,70	Łódź-Polesie	9,64%	27,56	63,26	m. Łódź
5	+97	35,53	Czarnocin	9,12%	28,78	64,31	piotrkowski
6	+60	35,47	Łowicz	8,94%	28,72	64,19	łowicki
7	+1	35,39	m. Łowicz	8,69%	28,91	64,30	łowicki

RANKING GMIN WG WYNIKÓW UZYSKANYCH PRZEZ UCZNIÓW Z EGZAMINU GIMNAZJALNEGO

8	+21	35,33	Sędziejowice	8,51%	27,85	63,18	łaski
9	+53	35,16	Lgota Wielka	7,99%	25,04	60,20	radomszczański
10	+150	34,99	Bielawy	7,46%	26,32	61,31	łowicki
11	-6	34,98	Łódź-Bałuty	7,43%	26,97	61,95	m. Łódź
12	+67	34,93	Czarnożyły	7,28%	30,73	65,66	wieluński
13	-11	34,87	Łódź-Widzew	7,09%	26,30	61,17	m. Łódź
14	+55	34,83	Inowódź	6,97%	25,93	60,76	tomaszowski
15	+126	34,58	Sulejów	6,20%	27,16	61,74	piotrkowski
16	+87	34,55	Sieradz	6,11%	26,90	61,45	sieradzki
17		34,36	Głowno	5,53%	36,00	70,36	zgierski
18	+47	34,22	Dobryzycy	5,10%	30,86	65,08	radomszczański
19	-6	33,97	Koluszki	4,33%	27,78	61,75	łódzki-wschodni
20	-9	33,89	m. Łódź	4,08%	25,70	59,59	m. Łódź
21	+9	33,80	m. Sieradz	3,81%	26,12	59,92	sieradzki
22	+33	33,79	Kleszczów	3,78%	25,88	59,67	bełchatowski
23	+8	33,70	m. Pabianice	3,50%	26,29	59,99	pabianicki
24	+69	33,68	Brzeziny	3,44%	30,98	64,66	brzeziński
25	+15	33,64	Gidle	3,32%	26,07	59,71	radomszczański
26	+96	33,61	Aleksandrów	3,22%	28,80	62,41	piotrkowski
28	-12	33,60	Będków	3,19%	25,71	59,31	tomaszowski
27	+86	33,60	Biała Rawska	3,19%	25,69	59,29	rawski
29	+43	33,59	Dąbrowice	3,16%	23,97	57,56	kutnowski
30	+40	33,58	Grabica	3,13%	24,02	57,60	piotrkowski
31	+53	33,41	Poświętne	2,61%	30,49	63,90	opoczyński
32	+26	33,35	m. Piotrków Trybunalski	2,43%	24,98	58,33	m. Piotrków Trybu
33	-16	33,34	m. Ozorków	2,40%	24,86	58,20	zgierski
34	+46	33,33	Błaszki	2,36%	24,96	58,29	sieradzki
35	+75	33,32	Sokolniki	2,33%	26,04	59,36	wieruszowski
36	+58	33,30	m. Rawa Mazowiecka	2,27%	24,74	58,04	rawski
37	0	33,27	m. Radomsko	2,18%	23,72	56,99	radomszczański
38	-24	33,24	Ujazd	2,09%	29,63	62,87	tomaszowski
39	+104	33,22	Rzeczycza	2,03%	28,25	61,47	tomaszowski
40	+41	33,20	Rzgów	1,97%	25,51	58,71	łódzki-wschodni
41	-7	33,17	m. Głowno	1,87%	24,76	57,93	zgierski
43	+7	33,10	m. Bełchatów	1,66%	25,15	58,25	bełchatowski
42	-18	33,10	Wolbórz	1,66%	25,46	58,56	piotrkowski
44	-35	33,05	Łódź-Górna	1,50%	24,76	57,81	m. Łódź
45	-44	33,05	Pabianice	1,50%	26,87	59,92	pabianicki
46	+88	33,04	Wola Krzysztoporska	1,47%	24,24	57,28	piotrkowski
47	-20	33,00	Zduny	1,35%	25,44	58,44	łowicki
48	-22	32,99	Kobiele Wielkie	1,32%	24,84	57,83	radomszczański
49	-3	32,96	m. Skierniewice	1,23%	26,25	59,21	m. Skierniewice
50	+7	32,85	m. Tomaszów Mazowiecki	0,89%	23,94	56,79	tomaszowski
51	+80	32,82	Gorzkowice	0,80%	24,45	57,27	piotrkowski
52	+75	32,76	Lipce Reymontowskie	0,61%	25,41	58,17	skierniewicki
53	+85	32,75	Żarnów	0,58%	25,22	57,97	opoczyński
54	-32	32,73	Godzianów	0,52%	25,54	58,27	skierniewicki
56	+5	32,71	Andrespol	0,46%	26,64	59,35	łódzki-wschodni
55	-30	32,71	Tuszyn	0,46%	27,64	60,35	łódzki-wschodni
57	+75	32,64	Mniszków	0,25%	25,72	58,36	opoczyński
58	-35	32,63	Aleksandrów Łódzki	0,21%	24,63	57,26	zgierski
59	-53	32,59	Rusiec	0,09%	23,63	56,22	bełchatowski

RANKING GMIN WG WYNIKÓW UZYSKANYCH PRZEZ UCZNIÓW Z EGZAMINU GIMNAZJALNEGO

61	-12	32,48	m. Zgierz	-0,25%	23,22	55,70	zgierski
60	+59	32,48	Parzęczew	-0,25%	24,09	56,57	zgierski
62	-15	32,42	Brójce	-0,43%	26,54	58,96	łódzki-wschodni
63	+20	32,42	Opoczno	-0,43%	25,66	58,08	opoczyński
64	+84	32,38	Piątek	-0,55%	23,76	56,14	łęczycki
66	+1	32,35	Dłutów	-0,64%	23,31	55,66	pabianicki
65	+12	32,35	Pajęczno	-0,64%	24,74	57,09	pajęczański
67	+45	32,34	m. Kutno	-0,68%	23,44	55,78	kutnowski
68	+21	32,28	Tomaszów Mazowiecki	-0,86%	24,96	57,24	tomaszowski
69	+70	32,23	Żytno	-1,01%	25,03	57,26	radomszczański
70	+66	32,22	Chaśno	-1,04%	26,52	58,74	łowicki
71	+46	32,17	Rogów	-1,20%	23,88	56,05	brzeziński
72	+14	32,07	Wartkowice	-1,50%	25,50	57,57	poddębicki
73	-17	32,04	Łódź-Śródmieście	-1,60%	23,88	55,92	m. Łódź
74	+41	32,04	Sławno	-1,60%	24,37	56,41	opoczyński
75	+7	32,02	Grabów	-1,66%	24,55	56,57	łęczycki
76	+31	32,00	Budziszewice	-1,72%	26,70	58,70	tomaszowski
77	-56	31,97	Nowosolna	-1,81%	25,31	57,28	łódzki-wschodni
78	-63	31,95	Drużbice	-1,87%	24,38	56,33	bełchatowski
79	+42	31,90	Pęczniew	-2,03%	23,28	55,18	poddębicki
80	+84	31,88	Skomlin	-2,09%	27,90	59,78	wieluński
81	-49	31,86	Lubochnia	-2,15%	26,70	58,56	tomaszowski
82	-62	31,85	m. Zduńska Wola	-2,18%	23,49	55,34	zduńskowski
83	+18	31,84	Kielcygłów	-2,21%	22,84	54,68	pajęczański
84	-42	31,79	Wierzchlas	-2,36%	23,32	55,11	wieluński
85	+38	31,77	Gomunice	-2,43%	23,04	54,81	radomszczański
86	+5	31,77	Wielgomłyn	-2,43%	22,95	54,72	radomszczański
87	-44	31,75	Osjaków	-2,49%	27,13	58,88	wieluński
88	+23	31,73	Klonowa	-2,55%	27,04	58,77	sieradzki
89	+57	31,71	Łyszkowice	-2,61%	21,09	52,80	łowicki
90	-71	31,66	Zgierz	-2,76%	23,05	54,71	zgierski
91	+18	31,64	Oporów	-2,83%	21,68	53,32	kutnowski
92	-38	31,61	Goszczanów	-2,92%	22,49	54,10	sieradzki
93	-22	31,61	Szadek	-2,92%	26,20	57,81	zduńskowski
94	-9	31,60	Brąszewice	-2,95%	26,43	58,03	sieradzki
95	+4	31,52	Wieruszów	-3,19%	24,97	56,49	wieruszowski
96	-51	31,48	m. Brzeziny	-3,32%	26,39	57,87	brzeziński
97	+66	31,47	Wróblew	-3,35%	28,41	59,88	sieradzki
98	-65	31,46	Mokrsko	-3,38%	25,40	56,86	wieluński
99	-48	31,45	Szczerców	-3,41%	22,93	54,38	bełchatowski
100	-61	31,43	Łęczyca	-3,47%	23,43	54,86	łęczycki
101	-25	31,42	Daszyna	-3,50%	27,81	59,23	łęczycki
102	+51	31,31	Zapolice	-3,84%	24,68	55,99	zduńskowski
103	-51	31,30	Witonia	-3,87%	24,06	55,36	łęczycki
104	+72	31,20	Łubnice	-4,18%	22,91	54,11	wieruszowski
105	-52	31,17	Regnów	-4,27%	25,37	56,54	rawski
106	-18	31,15	Złoczew	-4,33%	22,29	53,44	sieradzki
107	+70	31,12	Wodzierady	-4,42%	22,45	53,57	łaski
108	+18	31,09	Kluki	-4,51%	22,03	53,12	bełchatowski
109	-22	31,09	Rokiciny	-4,51%	24,78	55,87	tomaszowski
110	-92	31,06	m. Konstancinów Łódzki	-4,61%	24,42	55,48	pabianicki
111	-75	31,05	Wieluń	-4,64%	26,23	57,28	wieluński

RANKING GMIN WG WYNIKÓW UZYSKANYCH PRZEZ UCZNIÓW Z EGZAMINU GIMNAZJALNEGO

112	-84	31,04	Pątnów	-4,67%	23,64	54,68	wieluński
113	+58	31,01	Strzelce	-4,76%	21,83	52,84	kutnowski
114	+51	31,00	Głuchów	-4,79%	26,05	57,05	skierniewicki
115	+41	31,00	Jeżów	-4,79%	27,70	58,70	brzeziński
116	-11	30,99	Galewice	-4,82%	23,36	54,35	wieruszowski
117	+44	30,98	Czastary	-4,85%	28,86	59,84	wieruszowski
119	-29	30,97	Dobroń	-4,88%	22,61	53,58	pabianicki
118	+11	30,97	Moszczenica	-4,88%	23,64	54,61	piotrkowski
120	+54	30,96	Krzyżanów	-4,91%	24,63	55,59	kutnowski
121	-57	30,92	Warta	-5,04%	23,68	54,60	sieradzki
122	-4	30,91	Bolesławiec	-5,07%	21,62	52,53	wieruszowski
124	+1	30,87	Działoszyn	-5,19%	21,74	52,61	pajęczański
123	+17	30,87	Żychlin	-5,19%	21,64	52,51	kutnowski
125	+41	30,86	Przedbórz	-5,22%	19,08	49,94	radomszczański
126	-20	30,82	Łask	-5,34%	23,71	54,53	łaski
127	-54	30,81	Sulmierzyce	-5,37%	22,48	53,29	pajęczański
128	-80	30,80	Nieborów	-5,41%	26,31	57,11	łowicki
129	+8	30,79	Zduńska Wola	-5,44%	22,19	52,98	zduńskowolski
130	-33	30,73	Bedlno	-5,62%	25,75	56,48	kutnowski
131	-33	30,70	Rozprza	-5,71%	22,95	53,65	piotrkowski
132	+36	30,68	Nowe Ostrowy	-5,77%	22,51	53,19	kutnowski
133	-59	30,65	Domaniewice	-5,87%	24,19	54,84	łowicki
134	-122	30,64	Kodrąb	-5,90%	23,64	54,28	radomszczański
135	-76	30,57	Czerniewice	-6,11%	25,68	56,25	tomaszowski
137	-41	30,47	Biała	-6,42%	24,22	54,69	wieluński
136	-73	30,47	Poddębice	-6,42%	24,86	55,33	poddębicki
138	+6	30,46	Drzewica	-6,45%	23,84	54,30	opoczyński
139	+13	30,37	Masłowice	-6,73%	22,11	52,48	radomszczański
140	+10	30,35	Kowiesy	-6,79%	24,67	55,02	skierniewicki
141	-46	30,35	Ozorków	-6,79%	23,31	53,66	zgierski
142	+30	30,28	Białaczów	-7,00%	23,34	53,62	opoczyński
143	-35	30,26	Brzeźnio	-7,06%	26,62	56,88	sieradzki
144	-11	30,19	Zelów	-7,28%	21,73	51,92	bełchatowski
145	+17	30,12	Lututów	-7,49%	28,26	58,38	wieruszowski
146	-143	30,08	Bolimów	-7,62%	23,00	53,08	skierniewicki
147	-2	30,05	Maków	-7,71%	22,13	52,18	skierniewicki
148	-56	30,05	Rząśnia	-7,71%	21,97	52,02	pajęczański
149	-105	30,02	Uniejów	-7,80%	26,12	56,14	poddębicki
150	-20	29,97	Dmosin	-7,95%	24,29	54,26	brzeziński
151	+18	29,97	Siemkowice	-7,95%	24,94	54,91	pajęczański
152	-17	29,80	Lutomiersk	-8,48%	22,71	52,51	pabianicki
153	-53	29,77	Paradyż	-8,57%	27,35	57,12	opoczyński
154	-3	29,75	Świnice Warckie	-8,63%	22,25	52,00	łęczycki
155	-145	29,73	Ksawerów	-8,69%	21,19	50,92	pabianicki
156	-40	29,72	Ostrówek	-8,72%	24,12	53,84	wieluński
157	-116	29,70	Burzenin	-8,78%	22,89	52,59	sieradzki
158	-154	29,68	Żelechlinek	-8,85%	26,18	55,86	tomaszowski
159	-124	29,65	m. Łęczycza	-8,94%	22,08	51,73	łęczycki
160	-92	29,63	Ładzice	-9,00%	20,04	49,67	radomszczański
161	-41	29,62	Zadzim	-9,03%	20,95	50,57	poddębicki
162	-48	29,61	Rawa Mazowiecka	-9,06%	24,25	53,86	rawski
163	-35	29,59	Nowa Brzeźnica	-9,12%	22,57	52,16	pajęczański

RANKING GMIN WG WYNIKÓW UZYSKANYCH PRZEZ UCZNIÓW Z EGZAMINU GIMNAZJALNEGO

164	+14	29,43	Łęki Szlacheckie	-9,61%	23,88	53,31	piotrkowski
165	+10	29,21	Buczek	-10,29%	21,91	51,12	łaski
166	-24	29,08	Strzelce Wielkie	-10,69%	21,86	50,94	pajęczański
167	-107	29,02	Nowy Kawęczyn	-10,87%	24,55	53,57	skierniewicki
168	-93	28,94	Dalików	-11,12%	22,73	51,67	poddębicki
169	-12	28,83	Konopnica	-11,46%	25,07	53,90	wieluński
170	-66	28,70	Słupia	-11,86%	23,09	51,79	skierniewicki
171	+2	28,56	Widawa	-12,29%	19,81	48,37	łaski
172	-17	28,54	Kamieńsk	-12,35%	21,47	50,01	radomszczański
173	-49	28,50	Cielądz	-12,47%	22,91	51,41	rawski
174	-25	28,42	Sadkowice	-12,71%	23,32	51,74	rawski
175	-21	28,40	Ręczno	-12,78%	20,49	48,89	piotrkowski
176	-17	27,84	Góra Św. Małgorzaty	-14,50%	21,40	49,24	łęczycki
177	-30	27,63	Krośniewice	-15,14%	18,89	46,52	kutnowski
178	+2	27,43	Skierniewice	-15,76%	21,02	48,45	skierniewicki
179	-101	25,76	Łanięta	-20,88%	17,05	42,81	kutnowski
180	-1	25,37	Kutno	-22,08%	20,02	45,39	kutnowski
181	-11	22,80	Bełchatów	-29,98%	18,40	41,20	bełchatowski

ZESTAWIENIE PORÓWNAWCZE GMIN WG ŚREDNIEJ GMPg - 2005

GMPw: 24,94

poz.	zm.p.	GMPg	Gmina	$\frac{GMPp - GMPw}{GMPw}$	GHg	GHg+GMPg	
1		36,00	Głowno	44,35%	34,36	70,36	zgierski
2	+20	30,98	Brzeziny	24,22%	33,68	64,66	brzeziński
3	+146	30,86	Dobryszycy	23,74%	34,22	65,08	radomszczański
4	+8	30,73	Czarnożyły	23,22%	34,93	65,66	wieluński
5	-3	30,49	Poświętne	22,25%	33,41	63,90	opoczyński
6	+39	29,63	Ujazd	18,81%	33,24	62,87	tomaszowski
7	+11	28,91	m. Łowicz	15,92%	35,39	64,30	łowicki
8	+70	28,86	Czastary	15,72%	30,98	59,84	wieruszowski
9	+67	28,80	Aleksandrów	15,48%	33,61	62,41	piotrkowski
10	+62	28,78	Czarnocin	15,40%	35,53	64,31	piotrkowski
11	+71	28,72	Łowicz	15,16%	35,47	64,19	łowicki
12	+105	28,65	Kiernożia	14,88%	36,24	64,89	łowicki
13	+96	28,41	Wróblew	13,91%	31,47	59,88	sieradzki
14	+75	28,26	Lututów	13,31%	30,12	58,38	wieruszowski
15	+39	28,25	Rzeczyca	13,27%	33,22	61,47	tomaszowski
16	0	28,00	Kocierzew Południowy	12,27%	35,89	63,89	łowicki
17	+43	27,90	Skomlin	11,87%	31,88	59,78	wieluński
18	+100	27,85	Sędziejowice	11,67%	35,33	63,18	łaski
19	+94	27,81	Daszyna	11,51%	31,42	59,23	łęczycki
20	+68	27,78	Koluszki	11,39%	33,97	61,75	łódzki-wschodni
21	-17	27,70	Jeżów	11,07%	31,00	58,70	brzeziński
22	+78	27,64	Tuszyn	10,83%	32,71	60,35	łódzki-wschodni
23	+12	27,56	Łódź-Polesie	10,51%	35,70	63,26	m. Łódź
24	+81	27,35	Paradyż	9,66%	29,77	57,12	opoczyński
25	-6	27,16	Sulejów	8,90%	34,58	61,74	piotrkowski
26	+106	27,13	Osjaków	8,78%	31,75	58,88	wieluński
27	+64	27,04	Klonowa	8,42%	31,73	58,77	sieradzki
28	+19	26,97	Łódź-Bałuty	8,14%	34,98	61,95	m. Łódź
29	+4	26,90	Sieradz	7,86%	34,55	61,45	sieradzki
30	+31	26,87	Pabianice	7,74%	33,05	59,92	pabianicki

RANKING GMIN WG WYNIKÓW UZYSKANYCH PRZEZ UCZNIÓW Z EGZAMINU GIMNAZJALNEGO

32	+17	26,70	Budziszewice	7,06%	32,00	58,70	tomaszowski
33	-12	26,70	Lubochnia	7,06%	31,86	58,56	tomaszowski
31	+10	26,70	Stryków	7,06%	35,76	62,46	zgierski
34	+52	26,64	Andrespol	6,82%	32,71	59,35	łódzki-wschodni
35	+59	26,62	Brzeźnio	6,74%	30,26	56,88	sieradzki
36	-23	26,54	Brójce	6,42%	32,42	58,96	łódzki-wschodni
37	-12	26,52	Chaśno	6,34%	32,22	58,74	łowicki
38	+70	26,43	Brąszewice	5,97%	31,60	58,03	sieradzki
39	-34	26,39	m. Brzeziny	5,81%	31,48	57,87	brzeziński
40	+58	26,32	Bielawy	5,53%	34,99	61,31	łowicki
41	+18	26,31	Nieborów	5,49%	30,80	57,11	łowicki
42	-19	26,30	Łódź-Widzew	5,45%	34,87	61,17	m. Łódź
43	+37	26,29	m. Pabianice	5,41%	33,70	59,99	pabianicki
44	+18	26,25	m. Skierniewice	5,25%	32,96	59,21	m. Skierniewice
45	-6	26,23	Wieluń	5,17%	31,05	57,28	wieluński
46	+2	26,20	Szadek	5,05%	31,61	57,81	zduńskowolski
47	+79	26,18	Żelechlinek	4,97%	29,68	55,86	tomaszowski
48	-21	26,12	m. Sieradz	4,73%	33,80	59,92	sieradzki
49	-35	26,12	Uniejów	4,73%	30,02	56,14	poddębicki
50	+25	26,07	Gidle	4,53%	33,64	59,71	radomszczański
51	+26	26,05	Głuchów	4,45%	31,00	57,05	skierniewicki
52	+62	26,04	Sokolniki	4,41%	33,32	59,36	wieruszowski
53	-21	25,93	Inowódź	3,97%	34,83	60,76	tomaszowski
54	+111	25,88	Kleszczów	3,77%	33,79	59,67	bełchatowski
55	+92	25,75	Bedlno	3,25%	30,73	56,48	kutnowski
56	-20	25,72	Mniszków	3,13%	32,64	58,36	opoczyński
57	-26	25,71	Będków	3,09%	33,60	59,31	tomaszowski
58	-2	25,70	m. Łódź	3,05%	33,89	59,59	m. Łódź
59	-7	25,69	Biała Rawska	3,01%	33,60	59,29	rawski
60	+80	25,68	Czerniewice	2,97%	30,57	56,25	tomaszowski
61	-44	25,66	Opoczno	2,89%	32,42	58,08	opoczyński
62	+9	25,54	Godzianów	2,41%	32,73	58,27	skierniewicki
63	+95	25,51	Rzgów	2,29%	33,20	58,71	łódzki-wschodni
64	-36	25,50	Wartkowice	2,25%	32,07	57,57	poddębicki
65	+30	25,46	Wolbórz	2,09%	33,10	58,56	piotrkowski
66	-26	25,44	Zduny	2,00%	33,00	58,44	łowicki
67	+85	25,41	Lipce Reymontowskie	1,88%	32,76	58,17	skierniewicki
68	-53	25,40	Mokrsko	1,84%	31,46	56,86	wieluński
69	-62	25,37	Regnów	1,72%	31,17	56,54	rawski
70	+33	25,31	Nowosolna	1,48%	31,97	57,28	łódzki-wschodni
71	-6	25,22	Żarnów	1,12%	32,75	57,97	opoczyński
72	-22	25,15	m. Bełchatów	0,84%	33,10	58,25	bełchatowski
73	+69	25,07	Konopnica	0,52%	28,83	53,90	wieluński
74	+5	25,04	Lgota Wielka	0,40%	35,16	60,20	radomszczański
75	+76	25,03	Żytno	0,36%	32,23	57,26	radomszczański
76	+8	24,98	m. Piotrków Trybunalski	0,16%	33,35	58,33	m. Piotrków Trybu
77	-66	24,97	Wieruszów	0,12%	31,52	56,49	wieruszowski
78	-27	24,96	Błaszki	0,08%	33,33	58,29	sieradzki
79	+28	24,96	Tomaszów Mazowiecki	0,08%	32,28	57,24	tomaszowski
80	+75	24,94	Siemkowice	0,00%	29,97	54,91	pajęczański
82	-29	24,86	m. Ozorków	-0,32%	33,34	58,20	zgierski
81	-8	24,86	Poddębice	-0,32%	30,47	55,33	poddębicki

RANKING GMIN WG WYNIKÓW UZYSKANYCH PRZEZ UCZNIÓW Z EGZAMINU GIMNAZJALNEGO

83	+2	24,84	Kobiele Wielkie	-0,40%	32,99	57,83	radomszczański
84	+8	24,78	Rokiciny	-0,64%	31,09	55,87	tomaszowski
86	-28	24,76	Łódź-Górna	-0,72%	33,05	57,81	m. Łódź
85	+50	24,76	m. Głowno	-0,72%	33,17	57,93	zgierski
88	-18	24,74	m. Rawa Mazowiecka	-0,80%	33,30	58,04	rawski
87	+3	24,74	Pajęczno	-0,80%	32,35	57,09	pajęczański
89	+83	24,68	Zapolice	-1,04%	31,31	55,99	zduńskowski
90	-56	24,67	Kowiesy	-1,08%	30,35	55,02	skierniewicki
91	+2	24,63	Aleksandrów Łódzki	-1,24%	32,63	57,26	zgierski
92	+79	24,63	Krzyżanów	-1,24%	30,96	55,59	kutnowski
93	-84	24,55	Grabów	-1,56%	32,02	56,57	łęczycki
94	-20	24,55	Nowy Kawęczyn	-1,56%	29,02	53,57	skierniewicki
95	+25	24,45	Gorzkowice	-1,96%	32,82	57,27	piotrkowski
96	+20	24,42	m. Konstancinów Łódzki	-2,09%	31,06	55,48	pabianicki
97	+44	24,38	Drużbice	-2,25%	31,95	56,33	belchatowski
98	-34	24,37	Sławno	-2,29%	32,04	56,41	opoczyński
99	-18	24,29	Dmosin	-2,61%	29,97	54,26	brzeziński
100	-57	24,25	Rawa Mazowiecka	-2,77%	29,61	53,86	rawski
101	+56	24,24	Wola Krzysztoporska	-2,81%	33,04	57,28	piotrkowski
102	-72	24,22	Biała	-2,89%	30,47	54,69	wieluński
103	-66	24,19	Domaniewice	-3,01%	30,65	54,84	łowicki
104	-47	24,12	Ostrówek	-3,29%	29,72	53,84	wieluński
105	+24	24,09	Parzęczew	-3,41%	32,48	56,57	zgierski
106	-86	24,06	Witonia	-3,53%	31,30	55,36	łęczycki
107	+5	24,02	Grabica	-3,69%	33,58	57,60	piotrkowski
108	+15	23,97	Dąbrowice	-3,89%	33,59	57,56	kutnowski
109	-40	23,94	m. Tomaszów Mazowiecki	-4,01%	32,85	56,79	tomaszowski
110	-64	23,88	Łęki Szlacheckie	-4,25%	29,43	53,31	piotrkowski
111	+14	23,88	Łódź-Śródmieście	-4,25%	32,04	55,92	m. Łódź
112	-49	23,88	Rogów	-4,25%	32,17	56,05	brzeziński
113	+8	23,84	Drzewica	-4,41%	30,46	54,30	opoczyński
114	+46	23,76	Piątek	-4,73%	32,38	56,14	łęczycki
115	-9	23,72	m. Radomsko	-4,89%	33,27	56,99	radomszczański
116	-19	23,71	Łask	-4,93%	30,82	54,53	łaski
117	-111	23,68	Warta	-5,05%	30,92	54,60	sieradzki
118	-22	23,64	Kodrąb	-5,21%	30,64	54,28	radomszczański
120	+30	23,64	Moszczenica	-5,21%	30,97	54,61	piotrkowski
119	-81	23,64	Pątnów	-5,21%	31,04	54,68	wieluński
121	+10	23,63	Rusiec	-5,25%	32,59	56,22	belchatowski
122	-67	23,49	m. Zduńska Wola	-5,81%	31,85	55,34	zduńskowski
123	-13	23,44	m. Kutno	-6,01%	32,34	55,78	kutnowski
124	-13	23,43	Łęczyca	-6,05%	31,43	54,86	łęczycki
125	+45	23,36	Galewice	-6,34%	30,99	54,35	wieruszowski
126	+30	23,34	Białaczów	-6,42%	30,28	53,62	opoczyński
128	-118	23,32	Sadkowice	-6,50%	28,42	51,74	rawski
127	-44	23,32	Wierzchnas	-6,50%	31,79	55,11	wieluński
129	+16	23,31	Dłutów	-6,54%	32,35	55,66	pabianicki
130	-63	23,31	Ozorków	-6,54%	30,35	53,66	zgierski
131	-16	23,28	Pęczniew	-6,66%	31,90	55,18	poddębicki
132	+2	23,22	m. Zgierz	-6,90%	32,48	55,70	zgierski
133	-14	23,09	Słupia	-7,42%	28,70	51,79	skierniewicki
134	+5	23,05	Zgierz	-7,58%	31,66	54,71	zgierski

RANKING GMIN WG WYNIKÓW UZYSKANYCH PRZEZ UCZNIÓW Z EGZAMINU GIMNAZJALNEGO

135	-111	23,04	Gomunice	-7,62%	31,77	54,81	radomszczański
136	-94	23,00	Bolimów	-7,78%	30,08	53,08	skierniewicki
137	-50	22,95	Rozprza	-7,98%	30,70	53,65	piotrkowski
138	-39	22,95	Wielgomłynny	-7,98%	31,77	54,72	radomszczański
139	+15	22,93	Szczerców	-8,06%	31,45	54,38	belchatowski
140	+22	22,91	Cielądz	-8,14%	28,50	51,41	rawski
141	-4	22,91	Łubnice	-8,14%	31,20	54,11	wieruszowski
142	-74	22,89	Burzenin	-8,22%	29,70	52,59	sieradzki
143	-41	22,84	Kielczygłów	-8,42%	31,84	54,68	pajęczański
144	+2	22,73	Dalików	-8,86%	28,94	51,67	poddębicki
145	+29	22,71	Lutomiersk	-8,94%	29,80	52,51	pabianicki
146	+22	22,61	Dobroń	-9,34%	30,97	53,58	pabianicki
147	-118	22,57	Nowa Brzeźnica	-9,50%	29,59	52,16	pajęczański
148	+31	22,51	Nowe Ostrowy	-9,74%	30,68	53,19	kutnowski
149	-22	22,49	Goszczanów	-9,82%	31,61	54,10	sieradzki
150	-124	22,48	Sulmierzyce	-9,86%	30,81	53,29	pajęczański
151	-15	22,45	Wodzierady	-9,98%	31,12	53,57	łaski
152	-9	22,29	Złoczew	-10,63%	31,15	53,44	sieradzki
153	-145	22,25	Świnice Warckie	-10,79%	29,75	52,00	łęczycki
154	+12	22,19	Zduńska Wola	-11,03%	30,79	52,98	zduńskowolski
155	-11	22,13	Maków	-11,27%	30,05	52,18	skierniewicki
156	+22	22,11	Masłowice	-11,35%	30,37	52,48	radomszczański
157	-154	22,08	m. Łęczyca	-11,47%	29,65	51,73	łęczycki
158	-5	22,03	Kluki	-11,67%	31,09	53,12	belchatowski
159	-21	21,97	Rząśnia	-11,91%	30,05	52,02	pajęczański
160	+13	21,91	Buczek	-12,15%	29,21	51,12	łaski
161	+15	21,86	Strzelce Wielkie	-12,35%	29,08	50,94	pajęczański
162	-3	21,83	Strzelce	-12,47%	31,01	52,84	kutnowski
163	-2	21,74	Działoszyn	-12,83%	30,87	52,61	pajęczański
164	-16	21,73	Zelów	-12,87%	30,19	51,92	belchatowski
165	-35	21,68	Oporów	-13,07%	31,64	53,32	kutnowski
166	-62	21,64	Żychlin	-13,23%	30,87	52,51	kutnowski
167	-45	21,62	Bolesławiec	-13,31%	30,91	52,53	wieruszowski
168	-102	21,47	Kamieńsk	-13,91%	28,54	50,01	radomszczański
169	-2	21,40	Góra Św. Małgorzaty	-14,19%	27,84	49,24	łęczycki
170	-46	21,19	Ksawerów	-15,04%	29,73	50,92	pabianicki
171	-70	21,09	Łyszkowice	-15,44%	31,71	52,80	łowicki
172	-44	21,02	Skierniewice	-15,72%	27,43	48,45	skierniewicki
173	-10	20,95	Zadzim	-16,00%	29,62	50,57	poddębicki
174	-130	20,49	Ręczno	-17,84%	28,40	48,89	piotrkowski
175	-174	20,04	Ładzice	-19,65%	29,63	49,67	radomszczański
176	+4	20,02	Kutno	-19,73%	25,37	45,39	kutnowski
177	0	19,81	Widawa	-20,57%	28,56	48,37	łaski
178	-45	19,08	Przedbórz	-23,50%	30,86	49,94	radomszczański
179	-4	18,89	Krośniewice	-24,26%	27,63	46,52	kutnowski
180	-11	18,40	Belchatów	-26,22%	22,80	41,20	belchatowski
181	-17	17,05	Łanięta	-31,64%	25,76	42,81	kutnowski

RANKING GMIN WG WYNIKÓW UZYSKANYCH PRZEZ UCZNIÓW Z EGZAMINU GIMNAZJALNEGO

EGZAMIN GIMNAZJALNY: 2004

ZESTAWIENIE PORÓWNAWCZE GMIN WG SUMY ŚREDNICH GHg + GMPg - 2004 GHw+GMPw: 51,49

poz.	zm.p.	GHg + GMPg	Gmina	$\frac{(GHg+GMPg) - (GHw+GMPw)}{GHw+GMPw}$	GHg	GMPg	
1	+177	60,51	Ładzice	17,52%	25,67	34,84	radomszczański
2	+27	59,48	m. Łęczycza	15,52%	26,77	32,71	łęczycki
3	-2	58,66	Poświętne	13,93%	25,21	33,45	opoczyński
4	+33	58,46	m. Brzeziny	13,54%	26,40	32,06	brzeziński
5	+155	57,93	Regnów	12,51%	26,03	31,90	rawski
6	+27	57,82	m. Łowicz	12,29%	28,49	29,33	łowicki
7	+50	57,69	Warta	12,04%	25,72	31,97	sieradzki
8	+54	57,29	Łódź-Widzew	11,26%	29,11	28,18	m. Łódź
9	+29	57,03	Mokrsko	10,76%	26,89	30,14	wieluński
10	+6	56,80	Brójce	10,31%	26,29	30,51	łódzki-wschodni
11	+13	56,56	Uniejów	9,85%	26,40	30,16	poddębicki
12	+24	56,52	Grabów	9,77%	25,24	31,28	łęczycki
13	+30	56,12	Czarnożyły	8,99%	25,43	30,69	wieluński
14	+21	55,85	Łódź-Polesie	8,47%	28,61	27,24	m. Łódź
15	+134	55,81	Bolimów	8,39%	29,09	26,72	skierniewicki
16	+5	55,80	Wieruszów	8,37%	24,93	30,87	wieruszowski
17	-6	55,56	Lubochnia	7,90%	26,93	28,63	tomaszowski
18	-10	55,47	Będków	7,73%	27,66	27,81	tomaszowski
19	+15	55,46	Pabianice	7,71%	29,71	25,75	pabianicki
20	+32	55,28	Łódź-Bałuty	7,36%	28,90	26,38	m. Łódź
21	+39	54,98	m. Sieradz	6,78%	27,02	27,96	sieradzki
22	+125	54,82	Jeżów	6,47%	22,64	32,18	brzeziński
23	+93	54,78	Witonia	6,39%	26,11	28,67	łęczycki
24	+35	54,70	Opoczno	6,23%	25,23	29,47	opoczyński
25	+44	54,57	Świnice Warckie	5,98%	22,86	31,71	łęczycki
26	+45	54,36	Łódź-Górna	5,57%	28,44	25,92	m. Łódź
27	+24	54,34	Ujazd	5,54%	27,81	26,53	tomaszowski
28	-10	54,23	Sadkowice	5,32%	22,99	31,24	rawski
29	+74	54,20	Państwów	5,26%	27,07	27,13	wieluński
30	+37	54,11	m. Łódź	5,09%	28,18	25,93	m. Łódź
31	+18	53,88	Zduny	4,64%	27,09	26,79	łowicki
32	-2	53,79	Wieluń	4,47%	26,74	27,05	wieluński
33	-21	53,59	Brzeziny	4,08%	25,03	28,56	brzeziński
34	+79	53,58	m. Ozorków	4,06%	27,59	25,99	zgierski
35	+80	53,51	Sulmierzyce	3,92%	25,53	27,98	pajęczański
36	+18	53,50	m. Zduńska Wola	3,90%	27,54	25,96	zduńskowolski
37	+87	53,36	Stryków	3,63%	26,62	26,74	zgierski
38	-11	53,21	Inowłódź	3,34%	25,63	27,58	tomaszowski
39	+129	53,12	Wartkowice	3,17%	25,20	27,92	poddębicki
40	-30	52,87	Biała	2,68%	24,98	27,89	wieluński
41	+70	52,65	Domaniewice	2,25%	25,49	27,16	łowicki
42	+14	52,65	Koluszki	2,25%	27,90	24,75	łódzki-wschodni
43	+85	52,60	Godzianów	2,16%	27,33	25,27	skierniewicki
44	+40	52,54	Kodrąb	2,04%	28,08	24,46	radomszczański

RANKING GMIN WG WYNIKÓW UZYSKANYCH PRZEZ UCZNIÓW Z EGZAMINU GIMNAZJALNEGO

45	-4	52,46	m. Bełchatów	1,88%	26,27	26,19	bełchatowski
46	+4	52,32	Sulejów	1,61%	23,25	29,07	piotrkowski
47	+76	52,22	Kocierzew Południowy	1,42%	22,59	29,63	łowicki
49	+106	52,20	Sieradz	1,38%	24,82	27,38	sieradzki
48	+24	52,20	Żelechlinek	1,38%	28,96	23,24	tomaszowski
50	+82	52,11	Nieborów	1,20%	26,29	25,82	łowicki
51	+112	52,07	Gomunice	1,13%	23,94	28,13	radomszczański
52	+73	51,95	Kobiele Wielkie	0,89%	27,11	24,84	radomszczański
53	+40	51,95	m. Skierniewice	0,89%	26,30	25,65	m. Skierniewice
54	+11	51,94	m. Pabianice	0,87%	26,94	25,00	pabianicki
55	+80	51,87	Aleksandrów Łódzki	0,74%	27,23	24,64	zgierski
56	-54	51,87	Szadek	0,74%	25,59	26,28	zduńskowolski
57	-32	51,85	Rusiec	0,70%	28,89	22,96	bełchatowski
58	+85	51,84	Burzenin	0,68%	26,53	25,31	sieradzki
59	-46	51,74	Nowa Brzeźnica	0,49%	23,84	27,90	pajęczański
60	+76	51,68	Wolbórz	0,37%	27,21	24,47	piotrkowski
61	-21	51,67	Gidle	0,35%	26,59	25,08	radomszczański
62	+11	51,63	Ksawerów	0,27%	28,35	23,28	pabianicki
63	+99	51,59	Nowosolna	0,19%	27,53	24,06	łódzki-wschodni
64	+38	51,57	Błaszki	0,16%	25,41	26,16	sieradzki
65	+1	51,57	Chąsno	0,16%	23,50	28,07	łowicki
66	+12	51,44	Tuszyn	-0,10%	27,18	24,26	łódzki-wschodni
67	-60	51,36	Wierzchlas	-0,25%	26,49	24,87	wieluński
68	+19	51,21	m. Konstantinów Łódzki	-0,54%	27,58	23,63	pabianicki
69	+29	51,20	m. Tomaszów Mazowiecki	-0,56%	25,90	25,30	tomaszowski
70	+52	50,96	Rawa Mazowiecka	-1,03%	24,27	26,69	rawski
71	+69	50,94	Nowy Kawęczyn	-1,07%	25,84	25,10	skierniewicki
72	+62	50,92	Budziszewice	-1,11%	24,66	26,26	tomaszowski
73	+39	50,91	Poddębice	-1,13%	25,80	25,11	poddębicki
74	+22	50,82	Lgota Wielka	-1,30%	25,82	25,00	radomszczański
75	-33	50,79	Mniszków	-1,36%	23,62	27,17	opoczyński
76	+14	50,73	m. Piotrków Trybunalski	-1,48%	25,87	24,86	m. Piotrków Trybu
77	-22	50,65	Andrespol	-1,63%	25,83	24,82	łódzki-wschodni
78	+23	50,61	m. Radomsko	-1,71%	26,65	23,96	radomszczański
79	-33	50,60	Łowicz	-1,73%	25,70	24,90	łowicki
80	+85	50,58	Sędziejowice	-1,77%	27,04	23,54	łaski
81	-62	50,50	Biała Rawska	-1,92%	24,40	26,10	rawski
83	-66	50,40	Drużbice	-2,12%	27,76	22,64	bełchatowski
82	-35	50,40	Łęczyca	-2,12%	26,62	23,78	łęczycki
84	+72	50,33	Ozorków	-2,25%	25,01	25,32	zgierski
85	+15	50,32	m. Rawa Mazowiecka	-2,27%	25,03	25,29	rawski
86	-54	50,27	Kowiesy	-2,37%	22,94	27,33	skierniewicki
87	+43	50,23	Zgierz	-2,45%	27,57	22,66	zgierski
88	+64	50,17	Pajęczno	-2,56%	25,45	24,72	pajęczański
89	-85	50,16	Ostrówek	-2,58%	24,23	25,93	wieluński
90	-8	50,07	Czarnocin	-2,76%	24,82	25,25	piotrkowski
91	-6	49,83	Rokiciny	-3,22%	25,18	24,65	tomaszowski
92	+79	49,78	Rogów	-3,32%	24,20	25,58	brzeziński
93	+11	49,77	Sławno	-3,34%	24,26	25,51	opoczyński

RANKING GMIN WG WYNIKÓW UZYSKANYCH PRZEZ UCZNIÓW Z EGZAMINU GIMNAZJALNEGO

94	-33	49,75	Rozprza	-3,38%	24,95	24,80	piotrkowski
95	-18	49,72	m. Głowno	-3,44%	26,82	22,90	zgierski
96	-73	49,51	Wielgomłynny	-3,85%	25,12	24,39	radomszczański
97	-23	49,38	Osjaków	-4,10%	26,42	22,96	wieluński
98	+31	49,36	Grabica	-4,14%	25,60	23,76	piotrkowski
99	-35	49,31	Ręczno	-4,23%	22,71	26,60	piotrkowski
100	-56	49,25	Brzeźnio	-4,35%	24,64	24,61	sieradzki
101	+74	49,22	Goszczanów	-4,41%	26,00	23,22	sieradzki
102	+18	49,19	Daszyna	-4,47%	25,46	23,73	łęczycki
103	-9	49,19	Klonowa	-4,47%	24,50	24,69	sieradzki
104	+10	49,19	Łódź-Śródmieście	-4,47%	25,92	23,27	m. Łódź
105	+12	49,19	m. Zgierz	-4,47%	26,28	22,91	zgierski
106	-100	49,14	Rzeczyca	-4,56%	23,16	25,98	tomaszowski
107	-27	49,09	Brąszewice	-4,66%	25,20	23,89	sieradzki
108	+29	49,09	Łask	-4,66%	24,68	24,41	łaski
109	+42	49,07	Kielczygłów	-4,70%	24,84	24,23	pajęczański
110	-31	49,05	Tomaszów Mazowiecki	-4,74%	25,14	23,91	tomaszowski
111	+58	49,02	Aleksandrów	-4,80%	23,94	25,08	piotrkowski
112	-86	48,89	Żarnów	-5,05%	23,45	25,44	opoczyński
113	+45	48,88	Paradyż	-5,07%	24,86	24,02	opoczyński
114	-9	48,87	Dąbrowice	-5,09%	25,58	23,29	kutnowski
115	-84	48,69	Dmosin	-5,44%	23,77	24,92	brzeziński
116	+3	48,51	Czerniewice	-5,79%	25,85	22,66	tomaszowski
117	-36	48,29	Sokolniki	-6,21%	24,57	23,72	wieruszowski
118	-26	48,26	Słupia	-6,27%	24,76	23,50	skierniewicki
120	-12	48,25	m. Kutno	-6,29%	24,43	23,82	kutnowski
119	-91	48,25	Skomlin	-6,29%	22,43	25,82	wieluński
121	-45	47,98	Kamieńsk	-6,82%	22,65	25,33	radomszczański
122	+19	47,86	Rząśnia	-7,05%	25,09	22,77	pajęczański
123	+10	47,71	Złoczew	-7,34%	25,16	22,55	sieradzki
124	+20	47,69	Pęczniew	-7,38%	24,00	23,69	poddębicki
125	-37	47,60	Oporów	-7,55%	24,62	22,98	kutnowski
126	+24	47,58	Czastary	-7,59%	22,55	25,03	wieruszowski
127	-79	47,48	Dłutów	-7,79%	25,68	21,80	pabianicki
128	-108	47,46	Szczerców	-7,83%	26,23	21,23	belchatowski
129	-59	47,40	Głuchów	-7,94%	22,37	25,03	skierniewicki
130	-39	47,38	Bolesławiec	-7,98%	24,08	23,30	wieruszowski
131	-45	47,34	Dobryzycze	-8,06%	25,70	21,64	radomszczański
132	+35	47,31	Łyszkowice	-8,12%	23,06	24,25	łowicki
133	-34	47,28	Żychlin	-8,18%	23,26	24,02	kutnowski
134	+25	47,25	Dalików	-8,23%	25,49	21,76	poddębicki
135	-4	47,20	Lututów	-8,33%	22,46	24,74	wieruszowski
136	-131	47,09	Parzęczew	-8,55%	24,06	23,03	zgierski
137	-79	47,05	Gorzkowice	-8,62%	23,63	23,42	piotrkowski
138	-93	46,96	Bielawy	-8,80%	22,57	24,39	łowicki
139	+15	46,69	Bedlno	-9,32%	24,98	21,71	kutnowski
140	-72	46,50	Drzewica	-9,69%	23,09	23,41	opoczyński
141	+7	46,47	Kleszczów	-9,75%	25,98	20,49	belchatowski
142	+30	46,31	Rzgów	-10,06%	25,27	21,04	łódzki-wschodni

RANKING GMIN WG WYNIKÓW UZYSKANYCH PRZEZ UCZNIÓW Z EGZAMINU GIMNAZJALNEGO

143	-25	46,28	Wróblew	-10,12%	22,44	23,84	sieradzki
144	+30	46,03	Łanięta	-10,60%	25,45	20,58	kutnowski
145	-24	45,60	Kiernoza	-11,44%	22,02	23,58	łowicki
146	-63	45,51	Kluki	-11,61%	23,91	21,60	bełchatowski
147	-21	45,50	Dobroń	-11,63%	25,13	20,37	pabianicki
148	-51	45,49	Lipce Reymontowskie	-11,65%	23,87	21,62	skierniewicki
149	-135	45,48	Łęki Szlacheckie	-11,67%	19,03	26,45	piotrkowski
150	-4	45,47	Moszczenica	-11,69%	23,83	21,64	piotrkowski
151	+2	45,22	Zelów	-12,18%	23,56	21,66	bełchatowski
152	-57	45,18	Konopnica	-12,25%	22,60	22,58	wieluński
153	-131	45,05	Przedbórz	-12,51%	22,13	22,92	radomszczański
154	-65	45,04	Żytno	-12,53%	23,41	21,63	radomszczański
155	+21	45,01	Galewice	-12,58%	24,73	20,28	wieruszowski
156	-49	44,90	Maków	-12,80%	23,07	21,83	skierniewicki
157	-82	44,77	Działoszyn	-13,05%	23,92	20,85	pajęczański
158	-1	44,63	Wola Krzysztoporska	-13,32%	23,56	21,07	piotrkowski
159	+14	44,61	Zadzim	-13,36%	24,00	20,61	poddębicki
160	-151	44,55	Cielądz	-13,48%	23,93	20,62	rawski
161	-23	43,95	Zduńska Wola	-14,64%	23,46	20,49	zduńskowski
163	-54	43,92	Łubnice	-14,70%	21,13	22,79	wieruszowski
162	-99	43,92	Piątek	-14,70%	23,01	20,91	łęczycki
164	+6	43,61	Lutomiersk	-15,30%	23,54	20,07	pabianicki
165	-112	43,60	Wodzierady	-15,32%	20,77	22,83	łaski
166	-5	43,17	Siemkowice	-16,16%	21,99	21,18	pajęczański
167	-57	43,12	Strzelce Wielkie	-16,26%	23,16	19,96	pajęczański
168	-165	43,06	Zapolice	-16,37%	22,83	20,23	zduńskowski
169	-3	43,03	Krośniewice	-16,43%	23,06	19,97	kutnowski
170	-131	43,00	Góra Św. Małgorzaty	-16,49%	22,58	20,42	łęczycki
171	-44	42,79	Białaczów	-16,90%	21,62	21,17	opoczyński
172	-66	42,65	Strzelce	-17,17%	21,69	20,96	kutnowski
173	+7	42,22	Bełchatów	-18,00%	21,89	20,33	bełchatowski
174	-10	42,04	Skierniewice	-18,35%	18,83	23,21	skierniewicki
175	+2	41,76	Masłowice	-18,90%	22,83	18,93	radomszczański
176	+3	41,55	Krzyżanów	-19,30%	21,31	20,24	kutnowski
177	-35	41,46	Buczek	-19,48%	21,26	20,20	łaski
178	-33	41,20	Widawa	-19,98%	21,57	19,63	łaski
179	-164	40,68	Nowe Ostrowy	-20,99%	22,00	18,68	kutnowski
180	-41	34,63	Kutno	-32,74%	18,89	15,74	kutnowski

ZESTAWIENIE PORÓWNAWCZE GMIN WG ŚREDNIEJ GHg - 2004

GHw: 26,14

poz.	zm.p.	GHg	Gmina	$\frac{GHg - GHw}{GHw}$	GMPg	GHg+GMPg	
1	+48	29,71	Pabianice	13,66%	25,75	55,46	pabianicki
2	+34	29,11	Łódź-Widzew	11,36%	28,18	57,29	m. Łódź
3	+147	29,09	Bolimów	11,29%	26,72	55,81	skierniewicki
4	+72	28,96	Żelechlinek	10,79%	23,24	52,20	tomaszowski
5	+11	28,90	Łódź-Bałuty	10,56%	26,38	55,28	m. Łódź
6	+3	28,89	Rusiec	10,52%	22,96	51,85	bełchatowski
7	-1	28,61	Łódź-Polesie	9,45%	27,24	55,85	m. Łódź
8	+16	28,49	m. Łowicz	8,99%	29,33	57,82	łowicki

RANKING GMIN WG WYNIKÓW UZYSKANYCH PRZEZ UCZNIÓW Z EGZAMINU GIMNAZJALNEGO

9	+20	28,44	Łódź-Górna	8,80%	25,92	54,36	m. Łódź
10	+21	28,35	Ksawerów	8,45%	23,28	51,63	pabianicki
11	+16	28,18	m. Łódź	7,80%	25,93	54,11	m. Łódź
12	+122	28,08	Kodrąb	7,42%	24,46	52,54	radomszczański
13	+28	27,90	Koluszki	6,73%	24,75	52,65	łódzki-wschodni
14	+37	27,81	Ujazd	6,39%	26,53	54,34	tomaszowski
15	+3	27,76	Drużbice	6,20%	22,64	50,40	bełchatowski
16	-14	27,66	Będków	5,81%	27,81	55,47	tomaszowski
17	+81	27,59	m. Ozorków	5,55%	25,99	53,58	zgierski
18	+46	27,58	m. Konstancynów Łódzki	5,51%	23,63	51,21	pabianicki
19	+99	27,57	Zgierz	5,47%	22,66	50,23	zgierski
20	+26	27,54	m. Zduńska Wola	5,36%	25,96	53,50	zduńskowski
21	+99	27,53	Nowosolna	5,32%	24,06	51,59	łódzki-wschodni
22	+111	27,33	Godzianów	4,55%	25,27	52,60	skierniewicki
23	+62	27,23	Aleksandrów Łódzki	4,17%	24,64	51,87	zgierski
24	+84	27,21	Wolbórz	4,09%	24,47	51,68	piotrkowski
25	+44	27,18	Tuszyn	3,98%	24,26	51,44	łódzki-wschodni
26	+60	27,11	Kobiele Wielkie	3,71%	24,84	51,95	radomszczański
27	+11	27,09	Zduny	3,63%	26,79	53,88	łowicki
28	+115	27,07	Państwów	3,56%	27,13	54,20	wieluński
29	+109	27,04	Sędziejowice	3,44%	23,54	50,58	łaski
30	+32	27,02	m. Sieradz	3,37%	27,96	54,98	sieradzki
31	+6	26,94	m. Pabianice	3,06%	25,00	51,94	pabianicki
32	-6	26,93	Lubochnia	3,02%	28,63	55,56	tomaszowski
33	+12	26,89	Mokrsko	2,87%	30,14	57,03	wieluński
34	0	26,82	m. Głowno	2,60%	22,90	49,72	zgierski
35	+31	26,77	m. Łęczycza	2,41%	32,71	59,48	łęczycki
36	-3	26,74	Wieluń	2,30%	27,05	53,79	wieluński
37	+67	26,65	m. Radomsko	1,95%	23,96	50,61	radomszczański
39	+60	26,62	Łęczycza	1,84%	23,78	50,40	łęczycki
38	+59	26,62	Stryków	1,84%	26,74	53,36	zgierski
40	+16	26,59	Gidle	1,72%	25,08	51,67	radomszczański
41	+115	26,53	Burzenin	1,49%	25,31	51,84	sieradzki
42	-31	26,49	Wierzchnas	1,34%	24,87	51,36	wieluński
43	+18	26,42	Osjaków	1,07%	22,96	49,38	wieluński
45	+25	26,40	m. Brzeziny	0,99%	32,06	58,46	brzeziński
44	+27	26,40	Uniejów	0,99%	30,16	56,56	poddębicki
46	-2	26,30	m. Skierniewice	0,61%	25,65	51,95	m. Skierniewice
47	-25	26,29	Brójce	0,57%	30,51	56,80	łódzki-wschodni
48	+64	26,29	Nieborów	0,57%	25,82	52,11	łowicki
49	+9	26,28	m. Zgierz	0,54%	22,91	49,19	zgierski
50	0	26,27	m. Bełchatów	0,50%	26,19	52,46	bełchatowski
51	-37	26,23	Szczerców	0,34%	21,23	47,46	bełchatowski
52	+20	26,11	Witonia	-0,11%	28,67	54,78	łęczycki
53	+92	26,03	Regnów	-0,42%	31,90	57,93	rawski
54	+121	26,00	Goszczanów	-0,54%	23,22	49,22	sieradzki
55	+76	25,98	Kleszczów	-0,61%	20,49	46,47	bełchatowski
56	+11	25,92	Łódź-Śródmieście	-0,84%	23,27	49,19	m. Łódź
57	0	25,90	m. Tomaszów Mazowiecki	-0,92%	25,30	51,20	tomaszowski
58	+44	25,87	m. Piotrków Trybunalski	-1,03%	24,86	50,73	m. Piotrków Trybu
59	+18	25,85	Czerniewice	-1,11%	22,66	48,51	tomaszowski
60	+86	25,84	Nowy Kawęczyn	-1,15%	25,10	50,94	skierniewicki

RANKING GMIN WG WYNIKÓW UZYSKANYCH PRZEZ UCZNIÓW Z EGZAMINU GIMNAZJALNEGO

61	-7	25,83	Andrespol	-1,19%	24,82	50,65	łódzki-wschodni
62	+33	25,82	Lgota Wielka	-1,22%	25,00	50,82	radomszczański
63	+42	25,80	Poddębice	-1,30%	25,11	50,91	poddębicki
64	+42	25,72	Warta	-1,61%	31,97	57,69	sieradzki
65	-26	25,70	Dobryczyce	-1,68%	21,64	47,34	radomszczański
66	-14	25,70	Łowicz	-1,68%	24,90	50,60	łowicki
67	-50	25,68	Dłutów	-1,76%	21,80	47,48	pabianicki
68	+103	25,67	Ładzice	-1,80%	34,84	60,51	radomszczański
69	-29	25,63	Inowłódź	-1,95%	27,58	53,21	tomaszowski
70	+26	25,60	Grabica	-2,07%	23,76	49,36	piotrkowski
71	-67	25,59	Szadek	-2,10%	26,28	51,87	zduńskowski
72	+3	25,58	Dąbrowice	-2,14%	23,29	48,87	kutnowski
73	+66	25,53	Sulmierzyce	-2,33%	27,98	53,51	pajęczański
75	+90	25,49	Dalików	-2,49%	21,76	47,25	poddębicki
74	+51	25,49	Domaniewice	-2,49%	27,16	52,65	łowicki
76	-29	25,46	Daszyna	-2,60%	23,73	49,19	łęczycki
78	+84	25,45	Łanięta	-2,64%	20,58	46,03	kutnowski
77	+39	25,45	Pajęczno	-2,64%	24,72	50,17	pajęczański
79	-56	25,43	Czarnożyły	-2,72%	30,69	56,12	wieluński
80	+34	25,41	Błaszki	-2,79%	26,16	51,57	sieradzki
81	+93	25,27	Rzgów	-3,33%	21,04	46,31	łódzki-wschodni
82	-70	25,24	Grabów	-3,44%	31,28	56,52	łęczycki
83	+6	25,23	Opoczno	-3,48%	29,47	54,70	opoczyński
84	-83	25,21	Poświętne	-3,56%	33,45	58,66	opoczyński
85	+36	25,20	Brąszewice	-3,60%	23,89	49,09	sieradzki
86	+90	25,20	Wartkowice	-3,60%	27,92	53,12	poddębicki
87	+7	25,18	Rokiciny	-3,67%	24,65	49,83	tomaszowski
88	-6	25,16	Złoczew	-3,75%	22,55	47,71	sieradzki
89	-61	25,14	Tomaszów Mazowiecki	-3,83%	23,91	49,05	tomaszowski
90	+46	25,13	Dobroń	-3,86%	20,37	45,50	pabianicki
91	-38	25,12	Wielgomłyn	-3,90%	24,39	49,51	radomszczański
92	+36	25,09	Rzaśnia	-4,02%	22,77	47,86	pajęczański
93	-61	25,03	Brzeziny	-4,25%	28,56	53,59	brzeziński
94	-26	25,03	m. Rawa Mazowiecka	-4,25%	25,29	50,32	rawski
95	+47	25,01	Ozorków	-4,32%	25,32	50,33	zgierski
97	+57	24,98	Bedlno	-4,44%	21,71	46,69	kutnowski
96	+13	24,98	Biała	-4,44%	27,89	52,87	wieluński
98	+5	24,95	Rozprza	-4,55%	24,80	49,75	piotrkowski
99	-57	24,93	Wieruszów	-4,63%	30,87	55,80	wieruszowski
100	+52	24,86	Paradyż	-4,90%	24,02	48,88	opoczyński
101	+71	24,84	Kielczygłów	-4,97%	24,23	49,07	pajęczański
102	-14	24,82	Czarnocin	-5,05%	25,25	50,07	piotrkowski
103	+57	24,82	Sieradz	-5,05%	27,38	52,20	sieradzki
104	+28	24,76	Słupia	-5,28%	23,50	48,26	skiemiewicki
105	+53	24,73	Galewice	-5,39%	20,28	45,01	wieruszowski
106	+9	24,68	Łask	-5,59%	24,41	49,09	łaski
107	+16	24,66	Budziszewice	-5,66%	26,26	50,92	tomaszowski
108	-95	24,64	Brzeźnio	-5,74%	24,61	49,25	sieradzki
109	+15	24,62	Oporów	-5,81%	22,98	47,60	kutnowski
110	+1	24,57	Sokolniki	-6,01%	23,72	48,29	wieruszowski
111	+46	24,50	Klonowa	-6,27%	24,69	49,19	sieradzki
112	-49	24,43	m. Kutno	-6,54%	23,82	48,25	kutnowski

RANKING GMIN WG WYNIKÓW UZYSKANYCH PRZEZ UCZNIÓW Z EGZAMINU GIMNAZJALNEGO

113	-35	24,40	Biała Rawska	-6,66%	26,10	50,50	rawski
114	-31	24,27	Rawa Mazowiecka	-7,15%	26,69	50,96	rawski
115	-14	24,26	Sławno	-7,19%	25,51	49,77	opoczyński
116	-97	24,23	Ostrówek	-7,31%	25,93	50,16	wieluński
117	+34	24,20	Rogów	-7,42%	25,58	49,78	brzeziński
118	+1	24,08	Bolesławiec	-7,88%	23,30	47,38	wieruszowski
119	-114	24,06	Parzęczew	-7,96%	23,03	47,09	zgierski
121	+48	24,00	Pęczniew	-8,19%	23,69	47,69	poddębicki
120	+47	24,00	Zadzim	-8,19%	20,61	44,61	poddębicki
122	+56	23,94	Aleksandrów	-8,42%	25,08	49,02	piotrkowski
123	+45	23,94	Gomunice	-8,42%	28,13	52,07	radomszczański
124	-104	23,93	Cieladź	-8,45%	20,62	44,55	rawski
125	-77	23,92	Działoszyn	-8,49%	20,85	44,77	pajęczański
126	-118	23,91	Kluki	-8,53%	21,60	45,51	belchatowski
127	-14	23,87	Lipce Reymontowskie	-8,68%	21,62	45,49	skierniewicki
128	-28	23,84	Nowa Brzeźnica	-8,80%	27,90	51,74	pajęczański
129	-42	23,83	Moszczenica	-8,84%	21,64	45,47	piotrkowski
130	-49	23,77	Dmosin	-9,07%	24,92	48,69	brzeziński
131	-58	23,63	Gorzkowice	-9,60%	23,42	47,05	piotrkowski
132	-67	23,62	Mniszków	-9,64%	27,17	50,79	opoczyński
134	+25	23,56	Wola Krzysztoporska	-9,87%	21,07	44,63	piotrkowski
133	+31	23,56	Zelów	-9,87%	21,66	45,22	belchatowski
135	0	23,54	Lutomiersk	-9,95%	20,07	43,61	pabianicki
136	-46	23,50	Chańsko	-10,10%	28,07	51,57	łowicki
137	-7	23,46	Zduńska Wola	-10,25%	20,49	43,95	zduńskowolski
138	-123	23,45	Żarnów	-10,29%	25,44	48,89	opoczyński
139	-2	23,41	Żytno	-10,44%	21,63	45,04	radomszczański
140	-47	23,26	Żychlin	-11,02%	24,02	47,28	kutnowski
141	-111	23,25	Sulejów	-11,06%	29,07	52,32	piotrkowski
143	-122	23,16	Rzeczycza	-11,40%	25,98	49,14	tomaszowski
142	-51	23,16	Strzelce Wielkie	-11,40%	19,96	43,12	pajęczański
144	-101	23,09	Drzewica	-11,67%	23,41	46,50	opoczyński
145	-23	23,07	Maków	-11,74%	21,83	44,90	skierniewicki
147	-6	23,06	Krośniewice	-11,78%	19,97	43,03	kutnowski
146	-20	23,06	Łyszkowice	-11,78%	24,25	47,31	łowicki
148	-38	23,01	Piątek	-11,97%	20,91	43,92	łęczycki
149	-94	22,99	Sadkowice	-12,05%	31,24	54,23	rawski
150	-125	22,94	Kowiesy	-12,24%	27,33	50,27	skierniewicki
151	-34	22,86	Świnice Warckie	-12,55%	31,71	54,57	łęczycki
152	+21	22,83	Masłowice	-12,66%	18,93	41,76	radomszczański
153	-146	22,83	Zapolice	-12,66%	20,23	43,06	zduńskowolski
154	-74	22,71	Ręczno	-13,12%	26,60	49,31	piotrkowski
155	-48	22,65	Kamieńsk	-13,35%	25,33	47,98	radomszczański
156	+10	22,64	Jeżów	-13,39%	32,18	54,82	brzeziński
157	-4	22,60	Konopnica	-13,54%	22,58	45,18	wieluński
158	-29	22,59	Kocierzew Południowy	-13,58%	29,63	52,22	łowicki
159	-75	22,58	Góra Św. Małgorzaty	-13,62%	20,42	43,00	łęczycki
160	-100	22,57	Bielawy	-13,66%	24,39	46,96	łowicki
161	-13	22,55	Czastary	-13,73%	25,03	47,58	wieruszowski
162	-22	22,46	Lututów	-14,08%	24,74	47,20	wieruszowski
163	0	22,44	Wróblew	-14,15%	23,84	46,28	sieradzki
164	-90	22,43	Skomlin	-14,19%	25,82	48,25	wieluński

RANKING GMIN WG WYNIKÓW UZYSKANYCH PRZEZ UCZNIÓW Z EGZAMINU GIMNAZJALNEGO

165	-73	22,37	Głuchów	-14,42%	25,03	47,40	skierniewicki
166	-131	22,13	Przedbórz	-15,34%	22,92	45,05	radomszczański
167	-88	22,02	Kiernoza	-15,76%	23,58	45,60	łowicki
168	-109	22,00	Nowe Ostrowy	-15,84%	18,68	40,68	kutnowski
169	+1	21,99	Siemkowice	-15,88%	21,18	43,17	pajęczański
170	+10	21,89	Bełchatów	-16,26%	20,33	42,22	bełchatowski
171	-44	21,69	Strzelce	-17,02%	20,96	42,65	kutnowski
172	-11	21,62	Białaczów	-17,29%	21,17	42,79	opoczyński
173	-26	21,57	Widawa	-17,48%	19,63	41,20	łaski
174	+5	21,31	Krzyżanów	-18,48%	20,24	41,55	kutnowski
175	+2	21,26	Buczek	-18,67%	20,20	41,46	łaski
176	-32	21,13	Łubnice	-19,17%	22,79	43,92	wieruszowski
177	-167	20,77	Wodzierady	-20,54%	22,83	43,60	łaski
178	-175	19,03	Łęki Szlacheckie	-27,20%	26,45	45,48	piotrkowski
179	-30	18,89	Kutno	-27,74%	15,74	34,63	kutnowski
180	-25	18,83	Skierniewice	-27,96%	23,21	42,04	skierniewicki

ZESTAWIENIE PORÓWNAWCZE GMIN WG ŚREDNIEJ GMPg - 2004

GMPw: 25,35

poz.	zm.p.	GMPg	Gmina	$\frac{GMPp - GMPw}{GMPw}$	GHg	GHg+GMPg	
1	+178	34,84	Ładzice	37,44%	25,67	60,51	radomszczański
2	-1	33,45	Poświętne	31,95%	25,21	58,66	opoczyński
3	+21	32,71	m. Łęczycza	29,03%	26,77	59,48	łęczycki
4	+117	32,18	Jeżów	26,94%	22,64	54,82	brzeziński
5	+23	32,06	m. Brzeziny	26,47%	26,40	58,46	brzeziński
6	+37	31,97	Warta	26,11%	25,72	57,69	sieradzki
7	+155	31,90	Regnów	25,84%	26,03	57,93	rawski
8	+40	31,71	Świnice Warckie	25,09%	22,86	54,57	łęczycki
9	+36	31,28	Grabów	23,39%	25,24	56,52	łęczycki
10	+5	31,24	Sadkowice	23,23%	22,99	54,23	rawski
11	+12	30,87	Wieruszów	21,78%	24,93	55,80	wieruszowski
12	+41	30,69	Czarnożyły	21,07%	25,43	56,12	wieluński
13	+4	30,51	Brójce	20,36%	26,29	56,80	łódzki-wschodni
14	+4	30,16	Uniejów	18,97%	26,40	56,56	poddębicki
15	+21	30,14	Mokrsko	18,90%	26,89	57,03	wieluński
16	+91	29,63	Kocierzew Południowy	16,88%	22,59	52,22	łowicki
17	+33	29,47	Opoczno	16,25%	25,23	54,70	opoczyński
18	+21	29,33	m. Łowicz	15,70%	28,49	57,82	łowicki
19	+49	29,07	Sulejów	14,67%	23,25	52,32	piotrkowski
20	+112	28,67	Witonia	13,10%	26,11	54,78	łęczycki
21	-10	28,63	Lubochnia	12,94%	26,93	55,56	tomaszowski
22	-10	28,56	Brzeziny	12,66%	25,03	53,59	brzeziński
23	+62	28,18	Łódź-Widzew	11,16%	29,11	57,29	m. Łódź
24	+130	28,13	Gomunice	10,97%	23,94	52,07	radomszczański
25	+32	28,07	Chaśno	10,73%	23,50	51,57	łowicki
26	+63	27,98	Sulmierzyce	10,37%	25,53	53,51	pajęczański
27	+42	27,96	m. Sieradz	10,30%	27,02	54,98	sieradzki
28	+129	27,92	Wartkowice	10,14%	25,20	53,12	poddębicki
29	-22	27,90	Nowa Brzeźnica	10,06%	23,84	51,74	pajęczański
30	-26	27,89	Biała	10,02%	24,98	52,87	wieluński
31	-15	27,81	Będków	9,70%	27,66	55,47	tomaszowski
32	-2	27,58	Inowłódź	8,80%	25,63	53,21	tomaszowski

RANKING GMIN WG WYNIKÓW UZYSKANYCH PRZEZ UCZNIÓW Z EGZAMINU GIMNAZJALNEGO

33	+116	27,38	Sieradz	8,01%	24,82	52,20	sieradzki
34	+4	27,33	Kowiesy	7,81%	22,94	50,27	skierniewicki
35	+20	27,24	Łódź-Polesie	7,46%	28,61	55,85	m. Łódź
36	+1	27,17	Mniszków	7,18%	23,62	50,79	opoczyński
37	+58	27,16	Domaniewice	7,14%	25,49	52,65	łowicki
38	+29	27,13	Pątnów	7,02%	27,07	54,20	wieluński
39	-8	27,05	Wieluń	6,71%	26,74	53,79	wieluński
40	+18	26,79	Zduny	5,68%	27,09	53,88	łowicki
41	+90	26,74	Stryków	5,48%	26,62	53,36	zgierski
42	+105	26,72	Bolimów	5,40%	29,09	55,81	skierniewicki
43	+94	26,69	Rawa Mazowiecka	5,29%	24,27	50,96	rawski
44	+17	26,60	Ręczno	4,93%	22,71	49,31	piotrkowski
45	+11	26,53	Ujazd	4,65%	27,81	54,34	tomaszowski
46	-19	26,45	Łęki Szlacheckie	4,34%	19,03	45,48	piotrkowski
47	+36	26,38	Łódź-Bałuty	4,06%	28,90	55,28	m. Łódź
48	-46	26,28	Szadek	3,67%	25,59	51,87	zduńskowski
49	+75	26,26	Budziszewice	3,59%	24,66	50,92	tomaszowski
50	-10	26,19	m. Bełchatów	3,31%	26,27	52,46	bełchatowski
51	+40	26,16	Błaszki	3,20%	25,41	51,57	sieradzki
52	-38	26,10	Biała Rawska	2,96%	24,40	50,50	rawski
53	+64	25,99	m. Ozorków	2,52%	27,59	53,58	zgierski
54	-48	25,98	Rzeczycza	2,49%	23,16	49,14	tomaszowski
55	+11	25,96	m. Zduńska Wola	2,41%	27,54	53,50	zduńskowski
56	+42	25,93	m. Łódź	2,29%	28,18	54,11	m. Łódź
57	-54	25,93	Ostrówek	2,29%	24,23	50,16	wieluński
58	+47	25,92	Łódź-Górna	2,25%	28,44	54,36	m. Łódź
59	+68	25,82	Nieborów	1,85%	26,29	52,11	łowicki
60	-39	25,82	Skomlin	1,85%	22,43	48,25	wieluński
61	-29	25,75	Pabianice	1,58%	29,71	55,46	pabianicki
62	+60	25,65	m. Skierniewice	1,18%	26,30	51,95	m. Skierniewice
63	+110	25,58	Rogów	0,91%	24,20	49,78	brzeziński
64	+37	25,51	Sławno	0,63%	24,26	49,77	opoczyński
65	-32	25,44	Żarnów	0,36%	23,45	48,89	opoczyński
66	+4	25,33	Kamieńsk	-0,08%	22,65	47,98	radomszczański
67	+94	25,32	Ozorków	-0,12%	25,01	50,33	zgierski
68	+60	25,31	Burzenin	-0,16%	26,53	51,84	sieradzki
69	+49	25,30	m. Tomaszów Mazowiecki	-0,20%	25,90	51,20	tomaszowski
70	+43	25,29	m. Rawa Mazowiecka	-0,24%	25,03	50,32	rawski
71	+41	25,27	Godzianów	-0,32%	27,33	52,60	skierniewicki
72	+9	25,25	Czarnocin	-0,39%	24,82	50,07	piotrkowski
73	+38	25,11	Poddębice	-0,95%	25,80	50,91	poddębicki
74	+51	25,10	Nowy Kawęczyn	-0,99%	25,84	50,94	skierniewicki
76	+60	25,08	Aleksandrów	-1,07%	23,94	49,02	piotrkowski
75	-41	25,08	Gidle	-1,07%	26,59	51,67	radomszczański
78	+72	25,03	Czastary	-1,26%	22,55	47,58	wieruszowski
77	-14	25,03	Głuchów	-1,26%	22,37	47,40	skierniewicki
79	+20	25,00	Lgota Wielka	-1,38%	25,82	50,82	radomszczański
80	+13	25,00	m. Pabianice	-1,38%	26,94	51,94	pabianicki
81	-59	24,92	Dmosin	-1,70%	23,77	48,69	brzeziński
82	-35	24,90	Łowicz	-1,78%	25,70	50,60	łowicki
83	-74	24,87	Wierzchnas	-1,89%	26,49	51,36	wieluński
84	+4	24,86	m. Piotrków Trybunalski	-1,93%	25,87	50,73	m. Piotrków Trybu

RANKING GMIN WG WYNIKÓW UZYSKANYCH PRZEZ UCZNIÓW Z EGZAMINU GIMNAZJALNEGO

85	+55	24,84	Kobiele Wielkie	-2,01%	27,11	51,95	radomszczański
86	-24	24,82	Andrespol	-2,09%	25,83	50,65	łódzki-wschodni
87	-41	24,80	Rozprza	-2,17%	24,95	49,75	piotrkowski
88	-11	24,75	Koluszki	-2,37%	27,90	52,65	łódzki-wschodni
89	+19	24,74	Lututów	-2,41%	22,46	47,20	wieruszowski
90	+75	24,72	Pajęczno	-2,49%	25,45	50,17	pajęczański
91	-42	24,69	Klonowa	-2,60%	24,50	49,19	sieradzki
92	-10	24,65	Rokiciny	-2,76%	25,18	49,83	tomaszowski
93	+62	24,64	Aleksandrów Łódzki	-2,80%	27,23	51,87	zgierski
94	-23	24,61	Brzeźnio	-2,92%	24,64	49,25	sieradzki
95	+50	24,47	Wolbórz	-3,47%	27,21	51,68	piotrkowski
96	-42	24,46	Kodrąb	-3,51%	28,08	52,54	radomszczański
97	+41	24,41	Łask	-3,71%	24,68	49,09	łaski
98	-56	24,39	Bielawy	-3,79%	22,57	46,96	łowicki
99	-79	24,39	Wielgomłyn	-3,79%	25,12	49,51	radomszczański
100	-10	24,26	Tuszyn	-4,30%	27,18	51,44	łódzki-wschodni
101	+76	24,25	Łyszkowice	-4,34%	23,06	47,31	łowicki
102	+21	24,23	Kielcygłów	-4,42%	24,84	49,07	pajęczański
103	+68	24,06	Nowosolna	-5,09%	27,53	51,59	łódzki-wschodni
105	+54	24,02	Paradyż	-5,25%	24,86	48,88	opoczyński
104	-2	24,02	Żychlin	-5,25%	23,26	47,28	kutnowski
106	-10	23,96	m. Radomsko	-5,48%	26,65	50,61	radomszczański
107	+7	23,91	Tomaszów Mazowiecki	-5,68%	25,14	49,05	tomaszowski
108	-48	23,89	Brąszewice	-5,76%	25,20	49,09	sieradzki
109	-36	23,84	Wróblew	-5,96%	22,44	46,28	sieradzki
110	+20	23,82	m. Kutno	-6,04%	24,43	48,25	kutnowski
111	-76	23,78	Łęczycza	-6,19%	26,62	50,40	łęczycki
112	+30	23,76	Grabica	-6,27%	25,60	49,36	piotrkowski
113	+45	23,73	Daszyna	-6,39%	25,46	49,19	łęczycki
114	-42	23,72	Sokolniki	-6,43%	24,57	48,29	wieruszowski
115	-5	23,69	Pęczniew	-6,55%	24,00	47,69	poddębicki
116	-13	23,63	m. Konstantynów Łódzki	-6,79%	27,58	51,21	pabianicki
117	+22	23,58	Kiernoza	-6,98%	22,02	45,60	łowicki
118	+52	23,54	Sędziejowice	-7,14%	27,04	50,58	łaski
119	-54	23,50	Słupia	-7,30%	24,76	48,26	skierniewicki
120	-61	23,42	Gorzkowice	-7,61%	23,63	47,05	piotrkowski
121	-29	23,41	Drzewica	-7,65%	23,09	46,50	opoczyński
122	-47	23,30	Bolesławiec	-8,09%	24,08	47,38	wieruszowski
123	-8	23,29	Dąbrowice	-8,13%	25,58	48,87	kutnowski
124	-20	23,28	Ksawerów	-8,17%	28,35	51,63	pabianicki
125	+8	23,27	Łódź-Śródmieście	-8,21%	25,92	49,19	m. Łódź
126	-50	23,24	Żelechlinek	-8,32%	28,96	52,20	tomaszowski
127	+41	23,22	Goszczanów	-8,40%	26,00	49,22	sieradzki
128	+38	23,21	Skierniewice	-8,44%	18,83	42,04	skierniewicki
129	-121	23,03	Parzęczew	-9,15%	24,06	47,09	zgierski
130	-66	22,98	Oporów	-9,35%	24,62	47,60	kutnowski
132	-48	22,96	Osjaków	-9,43%	26,42	49,38	wieluński
131	-90	22,96	Rusiec	-9,43%	28,89	51,85	bełchatowski
133	-108	22,92	Przedbórz	-9,59%	22,13	45,05	radomszczański
134	+9	22,91	m. Zgierz	-9,63%	26,28	49,19	zgierski
135	-26	22,90	m. Głowno	-9,66%	26,82	49,72	zgierski
136	-39	22,83	Wodzierady	-9,94%	20,77	43,60	łaski

RANKING GMIN WG WYNIKÓW UZYSKANYCH PRZEZ UCZNIÓW Z EGZAMINU GIMNAZJALNEGO

137	-59	22,79	Łubnice	-10,10%	21,13	43,92	wieruszowski
138	+10	22,77	Rząśnia	-10,18%	25,09	47,86	pajęczański
140	-6	22,66	Czerniewice	-10,61%	25,85	48,51	tomaszowski
139	-13	22,66	Zgierz	-10,61%	27,57	50,23	zgierski
141	-122	22,64	Drużbice	-10,69%	27,76	50,40	belchatowski
142	-91	22,58	Konopnica	-10,93%	22,60	45,18	wieluński
143	+8	22,55	Złoczew	-11,05%	25,16	47,71	sieradzki
144	-50	21,83	Maków	-13,89%	23,07	44,90	skierniewicki
145	-71	21,80	Dłutów	-14,00%	25,68	47,48	pabianicki
146	-2	21,76	Dalików	-14,16%	25,49	47,25	poddębicki
147	+9	21,71	Bedlno	-14,36%	24,98	46,69	kutnowski
148	-13	21,66	Zelów	-14,56%	23,56	45,22	belchatowski
149	-30	21,64	Dobryczyce	-14,64%	25,70	47,34	radomszczański
150	+17	21,64	Moszczenica	-14,64%	23,83	45,47	piotrkowski
151	-99	21,63	Żytno	-14,67%	23,41	45,04	radomszczański
152	-65	21,62	Lipce Reymontowskie	-14,71%	23,87	45,49	skierniewicki
153	-1	21,60	Kluki	-14,79%	23,91	45,51	belchatowski
154	-125	21,23	Szczerców	-16,25%	26,23	47,46	belchatowski
155	-9	21,18	Siemkowice	-16,45%	21,99	43,17	pajęczański
156	-70	21,17	Białaczów	-16,49%	21,62	42,79	opoczyński
157	-4	21,07	Wola Krzysztoporska	-16,88%	23,56	44,63	piotrkowski
158	+6	21,04	Rzgów	-17,00%	25,27	46,31	łódzki-wschodni
159	-79	20,96	Strzelce	-17,32%	21,69	42,65	kutnowski
160	-116	20,91	Piątek	-17,51%	23,01	43,92	łęczycki
161	-61	20,85	Działoszyn	-17,75%	23,92	44,77	pajęczański
162	-152	20,62	Cielądz	-18,66%	23,93	44,55	rawski
163	+6	20,61	Zadzim	-18,70%	24,00	44,61	poddębicki
164	+11	20,58	Łanięta	-18,82%	25,45	46,03	kutnowski
165	-5	20,49	Kleszczów	-19,17%	25,98	46,47	belchatowski
166	-37	20,49	Zduńska Wola	-19,17%	23,46	43,95	zduńskowolski
167	-141	20,42	Góra Św. Małgorzaty	-19,45%	22,58	43,00	łęczycki
168	-62	20,37	Dobroń	-19,64%	25,13	45,50	pabianicki
169	+11	20,33	Belchatów	-19,80%	21,89	42,22	belchatowski
170	+8	20,28	Galewice	-20,00%	24,73	45,01	wieruszowski
171	-8	20,24	Krzyżanów	-20,16%	21,31	41,55	kutnowski
172	-167	20,23	Zapolice	-20,20%	22,83	43,06	zduńskowolski
173	-94	20,20	Buczek	-20,32%	21,26	41,46	łaski
174	+2	20,07	Lutomiersk	-20,83%	23,54	43,61	pabianicki
175	-3	19,97	Krośniewice	-21,22%	23,06	43,03	kutnowski
176	-56	19,96	Strzelce Wielkie	-21,26%	23,16	43,12	pajęczański
177	-36	19,63	Widawa	-22,56%	21,57	41,20	łaski
178	-4	18,93	Masłowice	-25,33%	22,83	41,76	radomszczański
179	-166	18,68	Nowe Ostrowy	-26,31%	22,00	40,68	kutnowski
180	-64	15,74	Kutno	-37,91%	18,89	34,63	kutnowski

RANKING GMIN WG WYNIKÓW UZYSKANYCH PRZEZ UCZNIÓW Z EGZAMINU GIMNAZJALNEGO

EGZAMIN GIMNAZJALNY: 2003

ZESTAWIENIE PORÓWNAWCZE GMIN WG SUMY ŚREDNICH GHg + GMPg - 2003 GHw+GMPw: 58,57

poz. zm.p.	GHg + GMPg	Gmina	$\frac{(GHg+GMPg) - (GHw+GMPw)}{GHw+GMPw}$	GHg	GMPg	
1	76,86	Poświętne	31,23%	36,62	40,24	opoczyński
2	74,56	Szadek	27,30%	34,83	39,73	zduńskowolski
3	71,76	Zapolice	22,52%	34,32	37,44	zduńskowolski
4	71,69	Ostrówek	22,40%	33,24	38,45	wieluński
5	71,48	Parzęczew	22,04%	34,77	36,71	zgierski
6	70,53	Rzeczycza	20,42%	33,13	37,40	tomaszowski
7	69,95	Wierzchlas	19,43%	33,81	36,14	wieluński
8	69,45	Będków	18,58%	35,67	33,78	tomaszowski
9	69,10	Cieladź	17,98%	33,20	35,90	rawski
10	68,27	Biała	16,56%	30,31	37,96	wieluński
11	68,07	Lubochnia	16,22%	32,89	35,18	tomaszowski
12	67,61	Brzeziny	15,43%	32,58	35,03	brzeziński
13	67,34	Nowa Brzeźnica	14,97%	30,53	36,81	pajęczański
14	66,83	Łęki Szlacheckie	14,10%	35,16	31,67	piotrkowski
15	66,70	Nowe Ostrowy	13,88%	31,68	35,02	kutnowski
16	66,43	Brójce	13,42%	33,07	33,36	łódzki-wschodni
17	65,99	Drużbice	12,67%	33,27	32,72	bełchatowski
18	65,59	Sadkowice	11,99%	31,74	33,85	rawski
19	65,44	Biała Rawska	11,73%	31,18	34,26	rawski
20	65,20	Szczerców	11,32%	33,57	31,63	bełchatowski
21	64,71	Wieruszów	10,48%	32,30	32,41	wieruszowski
22	64,61	Przedbórz	10,31%	32,52	32,09	radomszczański
23	64,61	Wielgomłyn	10,31%	32,00	32,61	radomszczański
24	64,50	Uniejów	10,12%	31,35	33,15	poddębicki
25	64,48	Rusiec	10,09%	34,31	30,17	bełchatowski
26	64,29	Żarnów	9,77%	33,48	30,81	opoczyński
27	63,83	Inowódź	8,98%	32,38	31,45	tomaszowski
28	63,83	Skomlin	8,98%	31,27	32,56	wieluński
29	63,75	m. Łęczycza	8,84%	31,46	32,29	łęczycki
30	63,68	Wieluń	8,72%	32,54	31,14	wieluński
31	63,57	Dmosin	8,54%	31,06	32,51	brzeziński
32	63,55	Kowiesy	8,50%	32,91	30,64	skierniewicki
33	63,36	m. Łowicz	8,18%	32,97	30,39	łowicki
34	63,21	Pabianice	7,92%	32,14	31,07	pabianicki
35	63,09	Łódź-Polesie	7,72%	34,44	28,65	m. Łódź
36	63,08	Grabów	7,70%	33,68	29,40	łęczycki
37	62,99	m. Brzeziny	7,55%	31,36	31,63	brzeziński
38	62,95	Mokrsko	7,48%	32,22	30,73	wieluński
39	62,84	Góra Św. Małgorzaty	7,29%	31,03	31,81	łęczycki
40	62,52	Gidle	6,74%	31,73	30,79	radomszczański
41	62,30	m. Bełchatów	6,37%	32,09	30,21	bełchatowski
42	62,14	Mniszków	6,10%	31,46	30,68	opoczyński
43	61,80	Czarnożyły	5,51%	33,01	28,79	wieluński
44	61,77	Brzeźnio	5,46%	33,61	28,16	sieradzki

RANKING GMIN WG WYNIKÓW UZYSKANYCH PRZEZ UCZNIÓW Z EGZAMINU GIMNAZJALNEGO

45	61,71	Bielawy	5,36%	31,62	30,09	łowicki
46	61,30	Łowicz	4,66%	32,03	29,27	łowicki
47	61,29	Łęczyca	4,64%	30,54	30,75	łęczycki
48	61,10	Dłutów	4,32%	33,29	27,81	pabianicki
49	61,02	Zduny	4,18%	32,48	28,54	łowicki
50	60,90	Sulejów	3,98%	32,67	28,23	piotrkowski
51	60,70	Ujazd	3,64%	32,08	28,62	tomaszowski
52	60,68	Łódź-Bałuty	3,60%	33,46	27,22	m. Łódź
53	60,63	Wodzierady	3,52%	34,07	26,56	łaski
54	60,49	m. Zduńska Wola	3,28%	32,20	28,29	zduńskowski
55	60,36	Andrespol	3,06%	32,00	28,36	łódzki-wschodni
56	60,04	Koluszki	2,51%	32,32	27,72	łódzki-wschodni
57	59,90	Warta	2,27%	30,36	29,54	sieradzki
58	59,84	Gorzkowice	2,17%	31,32	28,52	piotrkowski
59	59,82	Opoczno	2,13%	30,83	28,99	opoczyński
60	59,76	m. Sieradz	2,03%	31,54	28,22	sieradzki
61	59,74	Rozprza	2,00%	30,43	29,31	piotrkowski
62	59,70	Łódź-Widzew	1,93%	32,50	27,20	m. Łódź
63	59,57	Piątek	1,71%	30,07	29,50	łęczycki
64	59,56	Ręczno	1,69%	31,12	28,44	piotrkowski
65	59,43	m. Pabianice	1,47%	32,49	26,94	pabianicki
66	59,42	Chaśno	1,45%	30,83	28,59	łowicki
67	59,36	m. Łódź	1,35%	32,83	26,53	m. Łódź
68	59,29	Drzewica	1,23%	32,30	26,99	opoczyński
69	59,11	Świnice Warckie	0,92%	29,87	29,24	łęczycki
70	59,09	Głuchów	0,89%	30,77	28,32	skierniewicki
71	58,99	Łódź-Górna	0,72%	32,79	26,20	m. Łódź
72	58,97	Żelechlinek	0,68%	31,24	27,73	tomaszowski
73	58,83	Ksawerów	0,44%	32,61	26,22	pabianicki
74	58,82	Osjaków	0,43%	31,62	27,20	wieluński
75	58,62	Działoszyn	0,09%	32,16	26,46	pajęczański
76	58,49	Kamieńsk	-0,14%	30,32	28,17	radomszczański
77	58,47	m. Głowno	-0,17%	32,52	25,95	zgierski
78	58,45	Tuszyn	-0,20%	31,36	27,09	łódzki-wschodni
79	58,37	Tomaszów Mazowiecki	-0,34%	32,81	25,56	tomaszowski
80	58,32	Brąszewice	-0,43%	29,81	28,51	sieradzki
81	58,18	Sokolniki	-0,67%	30,05	28,13	wieruszowski
82	58,13	Czarnocin	-0,75%	30,84	27,29	piotrkowski
83	57,99	Kluki	-0,99%	34,31	23,68	bełchatowski
84	57,98	Kodrąb	-1,01%	29,25	28,73	radomszczański
85	57,97	Rokiciny	-1,02%	30,74	27,23	tomaszowski
86	57,84	Dobryczyce	-1,25%	32,47	25,37	radomszczański
87	57,79	m. Konstancynów Łódzki	-1,33%	31,48	26,31	pabianicki
88	57,79	Oporów	-1,33%	29,48	28,31	kutnowski
89	57,76	Żytno	-1,38%	28,92	28,84	radomszczański
91	57,60	Bolesławiec	-1,66%	29,86	27,74	wieruszowski
90	57,60	m. Piotrków Trybunalski	-1,66%	30,45	27,15	m. Piotrków Trybu
92	57,57	Słupia	-1,71%	29,27	28,30	skierniewicki
93	57,49	m. Skierniewice	-1,84%	32,27	25,22	m. Skierniewice

RANKING GMIN WG WYNIKÓW UZYSKANYCH PRZEZ UCZNIÓW Z EGZAMINU GIMNAZJALNEGO

94	57,38	Klonowa	-2,03%	28,15	29,23	sieradzki
95	57,19	Konopnica	-2,36%	28,35	28,84	wieluński
96	57,15	Lgota Wielka	-2,42%	30,68	26,47	radomszczański
97	57,14	Lipce Reymontowskie	-2,44%	29,98	27,16	skierniewicki
98	57,09	m. Tomaszów Mazowiecki	-2,53%	31,70	25,39	tomaszowski
99	57,08	Żychlin	-2,54%	30,76	26,32	kutnowski
100	57,06	m. Rawa Mazowiecka	-2,58%	31,37	25,69	rawski
101	57,04	m. Radomsko	-2,61%	30,39	26,65	radomszczański
102	57,01	Błaszki	-2,66%	29,96	27,05	sieradzki
103	56,94	Pątnów	-2,78%	28,69	28,25	wieluński
104	56,91	Sławno	-2,83%	30,51	26,40	opoczyński
105	56,80	Dąbrowice	-3,02%	31,27	25,53	kutnowski
106	56,70	Strzelce	-3,19%	29,40	27,30	kutnowski
107	56,39	Maków	-3,72%	29,68	26,71	skierniewicki
108	56,25	m. Kutno	-3,96%	31,49	24,76	kutnowski
109	56,19	Łubnice	-4,06%	28,67	27,52	wieruszowski
110	56,11	Strzelce Wielkie	-4,20%	30,78	25,33	pajęczański
111	56,10	Domaniewice	-4,22%	29,43	26,67	łowicki
112	56,10	Poddebice	-4,22%	30,36	25,74	poddebicki
113	56,04	m. Ozorków	-4,32%	30,62	25,42	zgierski
114	56,02	Łódź-Śródmieście	-4,35%	31,45	24,57	m. Łódź
115	55,96	Sulmierzyce	-4,46%	28,85	27,11	pajęczański
116	55,95	Witonia	-4,47%	31,34	24,61	łęczycki
117	55,86	m. Zgierz	-4,63%	31,69	24,17	zgierski
118	55,76	Wróblew	-4,80%	27,75	28,01	sieradzki
119	55,76	Czerniewice	-4,80%	31,22	24,54	tomaszowski
120	55,53	Daszyna	-5,19%	32,20	23,33	łęczycki
121	55,51	Kiernoza	-5,22%	31,15	24,36	łowicki
122	55,47	Rawa Mazowiecka	-5,29%	31,04	24,43	rawski
123	55,43	Kocierzew Południowy	-5,36%	29,31	26,12	łowicki
124	55,36	Stryków	-5,48%	30,64	24,72	zgierski
125	55,30	Kobiele Wielkie	-5,58%	30,96	24,34	radomszczański
126	55,22	Dobroń	-5,72%	29,10	26,12	pabianicki
127	55,01	Białaczów	-6,08%	27,85	27,16	opoczyński
128	54,97	Godzianów	-6,15%	29,26	25,71	skierniewicki
129	54,95	Grabica	-6,18%	30,66	24,29	piotrkowski
131	54,94	Lututów	-6,20%	28,84	26,10	wieruszowski
130	54,94	Zgierz	-6,20%	29,86	25,08	zgierski
132	54,88	Nieborów	-6,30%	29,98	24,90	łowicki
133	54,78	Złoczew	-6,47%	31,05	23,73	sieradzki
134	54,66	Budziszewice	-6,68%	29,56	25,10	tomaszowski
135	54,55	Aleksandrów Łódzki	-6,86%	31,01	23,54	zgierski
136	54,39	Wolbórz	-7,14%	30,32	24,07	piotrkowski
137	54,31	Łask	-7,27%	29,88	24,43	łaski
138	54,15	Zduńska Wola	-7,55%	29,31	24,84	zduńskowski
139	54,01	Kutno	-7,79%	28,49	25,52	kutnowski
140	53,70	Nowy Kawęczyn	-8,31%	28,61	25,09	skierniewicki
141	53,28	Rzaśnia	-9,03%	29,38	23,90	pajęczański
142	53,11	Buczek	-9,32%	25,79	27,32	łaski

RANKING GMIN WG WYNIKÓW UZYSKANYCH PRZEZ UCZNIÓW Z EGZAMINU GIMNAZJALNEGO

143	53,10	Burzenin	-9,34%	28,24	24,86	sieradzki
144	52,94	Pęczniew	-9,61%	27,06	25,88	poddębicki
145	52,90	Widawa	-9,68%	28,58	24,32	łaski
146	52,87	Moszczenica	-9,73%	30,91	21,96	piotrkowski
147	52,48	Jeżów	-10,40%	27,22	25,26	brzeziński
148	52,40	Kleszczów	-10,53%	29,27	23,13	bełchatowski
149	52,32	Bolimów	-10,67%	28,40	23,92	skierniewicki
150	52,28	Czastary	-10,74%	28,49	23,79	wieruszowski
151	52,10	Kielczygłów	-11,05%	26,94	25,16	pajęczański
152	52,04	Pajęczno	-11,15%	29,87	22,17	pajęczański
153	52,04	Zelów	-11,15%	27,55	24,49	bełchatowski
154	51,81	Bedlno	-11,54%	28,32	23,49	kutnowski
155	51,78	Sieradz	-11,59%	27,90	23,88	sieradzki
156	51,75	Ozorków	-11,64%	28,70	23,05	zgierski
157	51,70	Wola Krzysztoporska	-11,73%	28,03	23,67	piotrkowski
158	51,64	Paradyż	-11,83%	28,37	23,27	opoczyński
159	51,42	Dalików	-12,21%	27,27	24,15	poddębicki
160	51,30	Regnów	-12,41%	28,63	22,67	rawski
161	51,05	Siemkowice	-12,84%	27,05	24,00	pajęczański
162	50,97	Nowosolna	-12,98%	29,83	21,14	łódzki-wschodni
163	50,69	Gomunice	-13,45%	27,07	23,62	radomszczański
164	50,36	Skierniewice	-14,02%	28,28	22,08	skierniewicki
165	50,09	Sędziejowice	-14,48%	28,92	21,17	łaski
166	49,86	Krośniewice	-14,87%	28,84	21,02	kutnowski
167	49,52	Łyszkowice	-15,45%	29,40	20,12	łowicki
168	49,52	Wartkowice	-15,45%	26,04	23,48	poddębicki
169	49,46	Aleksandrów	-15,55%	24,99	24,47	piotrkowski
170	49,42	Lutomiersk	-15,62%	29,22	20,20	pabianicki
171	49,31	Rogów	-15,81%	28,40	20,91	brzeziński
172	49,18	Rzgów	-16,03%	26,85	22,33	łódzki-wschodni
173	48,62	Zadzim	-16,99%	27,20	21,42	poddębicki
174	48,33	Łanięta	-17,48%	27,82	20,51	kutnowski
175	48,26	Goszczanów	-17,60%	26,31	21,95	sieradzki
176	47,95	Galewice	-18,13%	28,13	19,82	wieruszowski
177	47,61	Masłowice	-18,71%	26,86	20,75	radomszczański
178	46,44	Ładzice	-20,71%	27,04	19,40	radomszczański
179	45,90	Krzyżanów	-21,63%	23,34	22,56	kutnowski
180	32,78	Bełchatów	-44,03%	18,11	14,67	bełchatowski

ZESTAWIENIE PORÓWNAWCZE GMIN WG ŚREDNIEJ GHg - 2003

GHw: 31,46

poz. zm.p.	GHg	Gmina	$\frac{GHg - GHw}{GHw}$	GMPg	GHg+GMPg	
1	36,62	Poświętne	16,40%	40,24	76,86	opoczyński
2	35,67	Będków	13,38%	33,78	69,45	tomaszowski
3	35,16	Łęki Szlacheckie	11,76%	31,67	66,83	piotrkowski
4	34,83	Szadek	10,71%	39,73	74,56	zduńskowolski
5	34,77	Parzęczew	10,52%	36,71	71,48	zgierski
6	34,44	Łódź-Polesie	9,47%	28,65	63,09	m. Łódź
7	34,32	Zapolice	9,09%	37,44	71,76	zduńskowolski
8	34,31	Kluki	9,06%	23,68	57,99	bełchatowski

RANKING GMIN WG WYNIKÓW UZYSKANYCH PRZEZ UCZNIÓW Z EGZAMINU GIMNAZJALNEGO

9	34,31	Rusiec	9,06%	30,17	64,48	belchatowski
10	34,07	Wodzierady	8,30%	26,56	60,63	łaski
11	33,81	Wierzchnas	7,47%	36,14	69,95	wieluński
12	33,68	Grabów	7,06%	29,40	63,08	łęczycki
13	33,61	Brzeźnio	6,83%	28,16	61,77	sieradzki
14	33,57	Szczerców	6,71%	31,63	65,20	belchatowski
15	33,48	Żarnów	6,42%	30,81	64,29	opoczyński
16	33,46	Łódź-Bałuty	6,36%	27,22	60,68	m. Łódź
17	33,29	Dłutów	5,82%	27,81	61,10	pabianicki
18	33,27	Drużbice	5,75%	32,72	65,99	belchatowski
19	33,24	Ostrówek	5,66%	38,45	71,69	wieluński
20	33,20	Cielądz	5,53%	35,90	69,10	rawski
21	33,13	Rzeczycza	5,31%	37,40	70,53	tomaszowski
22	33,07	Brójce	5,12%	33,36	66,43	łódzki-wschodni
23	33,01	Czarnożyły	4,93%	28,79	61,80	wieluński
24	32,97	m. Łowicz	4,80%	30,39	63,36	łowicki
25	32,91	Kowiesy	4,61%	30,64	63,55	skierniewicki
26	32,89	Lubochnia	4,55%	35,18	68,07	tomaszowski
27	32,83	m. Łódź	4,35%	26,53	59,36	m. Łódź
28	32,81	Tomaszów Mazowiecki	4,29%	25,56	58,37	tomaszowski
29	32,79	Łódź-Górna	4,23%	26,20	58,99	m. Łódź
30	32,67	Sulejów	3,85%	28,23	60,90	piotrkowski
31	32,61	Ksawerów	3,66%	26,22	58,83	pabianicki
32	32,58	Brzeziny	3,56%	35,03	67,61	brzeziński
33	32,54	Wieluń	3,43%	31,14	63,68	wieluński
34	32,52	m. Głowno	3,37%	25,95	58,47	zgierski
35	32,52	Przedbórz	3,37%	32,09	64,61	radomszczański
36	32,50	Łódź-Widzew	3,31%	27,20	59,70	m. Łódź
37	32,49	m. Pabianice	3,27%	26,94	59,43	pabianicki
38	32,48	Zduny	3,24%	28,54	61,02	łowicki
39	32,47	Dobryszyce	3,21%	25,37	57,84	radomszczański
40	32,38	Inowódź	2,92%	31,45	63,83	tomaszowski
41	32,32	Koluszki	2,73%	27,72	60,04	łódzki-wschodni
43	32,30	Drzewica	2,67%	26,99	59,29	opoczyński
42	32,30	Wieruszów	2,67%	32,41	64,71	wieruszowski
44	32,27	m. Skierniewice	2,57%	25,22	57,49	m. Skierniewice
45	32,22	Mokrsko	2,42%	30,73	62,95	wieluński
47	32,20	Daszyna	2,35%	23,33	55,53	łęczycki
46	32,20	m. Zduńska Wola	2,35%	28,29	60,49	zduńskowski
48	32,16	Działoszyn	2,23%	26,46	58,62	pajęczański
49	32,14	Pabianice	2,16%	31,07	63,21	pabianicki
50	32,09	m. Bełchatów	2,00%	30,21	62,30	belchatowski
51	32,08	Ujazd	1,97%	28,62	60,70	tomaszowski
52	32,03	Łowicz	1,81%	29,27	61,30	łowicki
54	32,00	Andrespol	1,72%	28,36	60,36	łódzki-wschodni
53	32,00	Wielgomłyn	1,72%	32,61	64,61	radomszczański
55	31,74	Sadkowice	0,89%	33,85	65,59	rawski
56	31,73	Gidle	0,86%	30,79	62,52	radomszczański
57	31,70	m. Tomaszów Mazowiecki	0,76%	25,39	57,09	tomaszowski
58	31,69	m. Zgierz	0,73%	24,17	55,86	zgierski
59	31,68	Nowe Ostrowy	0,70%	35,02	66,70	kutnowski
60	31,62	Bielawy	0,51%	30,09	61,71	łowicki

RANKING GMIN WG WYNIKÓW UZYSKANYCH PRZEZ UCZNIÓW Z EGZAMINU GIMNAZJALNEGO

61	31,62	Osjaków	0,51%	27,20	58,82	wieluński
62	31,54	m. Sieradz	0,25%	28,22	59,76	sieradzki
63	31,49	m. Kutno	0,10%	24,76	56,25	kutnowski
64	31,48	m. Konstancynów Łódzki	0,06%	26,31	57,79	pabianicki
66	31,46	m. Łęczyca	0,00%	32,29	63,75	łęczycki
65	31,46	Mniszków	0,00%	30,68	62,14	opoczyński
67	31,45	Łódź-Śródmieście	-0,03%	24,57	56,02	m. Łódź
68	31,37	m. Rawa Mazowiecka	-0,29%	25,69	57,06	rawski
70	31,36	m. Brzeziny	-0,32%	31,63	62,99	brzeziński
69	31,36	Tuszyn	-0,32%	27,09	58,45	łódzki-wschodni
71	31,35	Uniejów	-0,35%	33,15	64,50	poddębicki
72	31,34	Witonia	-0,38%	24,61	55,95	łęczycki
73	31,32	Gorzkowice	-0,45%	28,52	59,84	piotrkowski
75	31,27	Dąbrowice	-0,60%	25,53	56,80	kutnowski
74	31,27	Skomlin	-0,60%	32,56	63,83	wieluński
76	31,24	Żelechlinek	-0,70%	27,73	58,97	tomaszowski
77	31,22	Czerniewice	-0,76%	24,54	55,76	tomaszowski
78	31,18	Biała Rawska	-0,89%	34,26	65,44	rawski
79	31,15	Kiernozia	-0,99%	24,36	55,51	łowicki
80	31,12	Ręczno	-1,08%	28,44	59,56	piotrkowski
81	31,06	Dmosin	-1,27%	32,51	63,57	brzeziński
82	31,05	Złoczew	-1,30%	23,73	54,78	sieradzki
83	31,04	Rawa Mazowiecka	-1,34%	24,43	55,47	rawski
84	31,03	Góra Św. Małgorzaty	-1,37%	31,81	62,84	łęczycki
85	31,01	Aleksandrów Łódzki	-1,43%	23,54	54,55	zgierski
86	30,96	Kobiele Wielkie	-1,59%	24,34	55,30	radomszczański
87	30,91	Moszczenica	-1,75%	21,96	52,87	piotrkowski
88	30,84	Czarnocin	-1,97%	27,29	58,13	piotrkowski
90	30,83	Chąsno	-2,00%	28,59	59,42	łowicki
89	30,83	Opoczno	-2,00%	28,99	59,82	opoczyński
91	30,78	Strzelce Wielkie	-2,16%	25,33	56,11	pajęczański
92	30,77	Głuchów	-2,19%	28,32	59,09	skierniewicki
93	30,76	Żychlin	-2,23%	26,32	57,08	kutnowski
94	30,74	Rokiciny	-2,29%	27,23	57,97	tomaszowski
95	30,68	Lgota Wielka	-2,48%	26,47	57,15	radomszczański
96	30,66	Grabica	-2,54%	24,29	54,95	piotrkowski
97	30,64	Stryków	-2,61%	24,72	55,36	zgierski
98	30,62	m. Ozorków	-2,67%	25,42	56,04	zgierski
99	30,54	Łęczyca	-2,92%	30,75	61,29	łęczycki
100	30,53	Nowa Brzeźnica	-2,96%	36,81	67,34	pajęczański
101	30,51	Sławno	-3,02%	26,40	56,91	opoczyński
102	30,45	m. Piotrków Trybunalski	-3,21%	27,15	57,60	m. Piotrków Trybu
103	30,43	Rozprza	-3,27%	29,31	59,74	piotrkowski
104	30,39	m. Radomsko	-3,40%	26,65	57,04	radomszczański
105	30,36	Poddebice	-3,50%	25,74	56,10	poddębicki
106	30,36	Warta	-3,50%	29,54	59,90	sieradzki
107	30,32	Kamieńsk	-3,62%	28,17	58,49	radomszczański
108	30,32	Wolbórz	-3,62%	24,07	54,39	piotrkowski
109	30,31	Biała	-3,66%	37,96	68,27	wieluński
110	30,07	Piątek	-4,42%	29,50	59,57	łęczycki
111	30,05	Sokolniki	-4,48%	28,13	58,18	wieruszowski
113	29,98	Lipce Reymontowskie	-4,70%	27,16	57,14	skierniewicki

RANKING GMIN WG WYNIKÓW UZYSKANYCH PRZEZ UCZNIÓW Z EGZAMINU GIMNAZJALNEGO

112	29,98	Nieborów	-4,70%	24,90	54,88	łowicki
114	29,96	Błaszki	-4,77%	27,05	57,01	sieradzki
115	29,88	Łask	-5,02%	24,43	54,31	łaski
116	29,87	Pajęczno	-5,05%	22,17	52,04	pajęczański
117	29,87	Świnice Warckie	-5,05%	29,24	59,11	łęczycki
119	29,86	Bolesławiec	-5,09%	27,74	57,60	wieruszowski
118	29,86	Zgierz	-5,09%	25,08	54,94	zgierski
120	29,83	Nowosolna	-5,18%	21,14	50,97	łódzki-wschodni
121	29,81	Brąszewice	-5,24%	28,51	58,32	sieradzki
122	29,68	Maków	-5,66%	26,71	56,39	skierniewicki
123	29,56	Budziszewice	-6,04%	25,10	54,66	tomaszowski
124	29,48	Oporów	-6,29%	28,31	57,79	kutnowski
125	29,43	Domaniewice	-6,45%	26,67	56,10	łowicki
126	29,40	Łyszkowice	-6,55%	20,12	49,52	łowicki
127	29,40	Strzelce	-6,55%	27,30	56,70	kutnowski
128	29,38	Rzaśnia	-6,61%	23,90	53,28	pajęczański
129	29,31	Kocierzew Południowy	-6,83%	26,12	55,43	łowicki
130	29,31	Zduńska Wola	-6,83%	24,84	54,15	zduńskowski
131	29,27	Kleszczów	-6,96%	23,13	52,40	bełchatowski
132	29,27	Słupia	-6,96%	28,30	57,57	skierniewicki
133	29,26	Godzianów	-6,99%	25,71	54,97	skierniewicki
134	29,25	Kodrąb	-7,02%	28,73	57,98	radomszczański
135	29,22	Lutomiersk	-7,12%	20,20	49,42	pabianicki
136	29,10	Dobroń	-7,50%	26,12	55,22	pabianicki
138	28,92	Sędziejowice	-8,07%	21,17	50,09	łaski
137	28,92	Żytno	-8,07%	28,84	57,76	radomszczański
139	28,85	Sulmierzyce	-8,30%	27,11	55,96	pajęczański
141	28,84	Krośniewice	-8,33%	21,02	49,86	kutnowski
140	28,84	Lututów	-8,33%	26,10	54,94	wieruszowski
142	28,70	Ozorków	-8,77%	23,05	51,75	zgierski
143	28,69	Pątnów	-8,80%	28,25	56,94	wieluński
144	28,67	Łubnice	-8,87%	27,52	56,19	wieruszowski
145	28,63	Regnów	-9,00%	22,67	51,30	rawski
146	28,61	Nowy Kawęczyn	-9,06%	25,09	53,70	skierniewicki
147	28,58	Widawa	-9,15%	24,32	52,90	łaski
148	28,49	Czastary	-9,44%	23,79	52,28	wieruszowski
149	28,49	Kutno	-9,44%	25,52	54,01	kutnowski
150	28,40	Bolimów	-9,73%	23,92	52,32	skierniewicki
151	28,40	Rogów	-9,73%	20,91	49,31	brzeziński
152	28,37	Paradyż	-9,82%	23,27	51,64	opoczyński
153	28,35	Konopnica	-9,89%	28,84	57,19	wieluński
154	28,32	Bedlno	-9,98%	23,49	51,81	kutnowski
155	28,28	Skjerniewice	-10,11%	22,08	50,36	skierniewicki
156	28,24	Burzenin	-10,24%	24,86	53,10	sieradzki
157	28,15	Klonowa	-10,52%	29,23	57,38	sieradzki
158	28,13	Galewice	-10,58%	19,82	47,95	wieruszowski
159	28,03	Wola Krzysztoporska	-10,90%	23,67	51,70	piotrkowski
160	27,90	Sieradz	-11,32%	23,88	51,78	sieradzki
161	27,85	Białaczów	-11,47%	27,16	55,01	opoczyński
162	27,82	Łanięta	-11,57%	20,51	48,33	kutnowski
163	27,75	Wróblew	-11,79%	28,01	55,76	sieradzki
164	27,55	Zelów	-12,43%	24,49	52,04	bełchatowski

RANKING GMIN WG WYNIKÓW UZYSKANYCH PRZEZ UCZNIÓW Z EGZAMINU GIMNAZJALNEGO

165	27,27	Dalików	-13,32%	24,15	51,42	poddębicki
166	27,22	Jeżów	-13,48%	25,26	52,48	brzeziński
167	27,20	Zadzim	-13,54%	21,42	48,62	poddębicki
168	27,07	Gomunice	-13,95%	23,62	50,69	radomszczański
169	27,06	Pęczniew	-13,99%	25,88	52,94	poddębicki
170	27,05	Siemkowice	-14,02%	24,00	51,05	pajęczański
171	27,04	Ładzice	-14,05%	19,40	46,44	radomszczański
172	26,94	Kielczygłów	-14,37%	25,16	52,10	pajęczański
173	26,86	Masłowice	-14,62%	20,75	47,61	radomszczański
174	26,85	Rzgów	-14,65%	22,33	49,18	łódzki-wschodni
175	26,31	Goszczanów	-16,37%	21,95	48,26	sieradzki
176	26,04	Wartkowice	-17,23%	23,48	49,52	poddębicki
177	25,79	Buczek	-18,02%	27,32	53,11	łaski
178	24,99	Aleksandrów	-20,57%	24,47	49,46	piotrkowski
179	23,34	Krzyżanów	-25,81%	22,56	45,90	kutnowski
180	18,11	Bełchatów	-42,43%	14,67	32,78	bełchatowski

ZESTAWIENIE PORÓWNAWCZE GMIN WG ŚREDNIEJ GMPg - 2003

GMPw: 27,11

poz. zm.p.	GMPg	Gmina	$\frac{GMPp - GMPw}{GMPw}$	GHg	GHg+GMPg	
1	40,24	Poświętne	48,43%	36,62	76,86	opoczyński
2	39,73	Szadek	46,55%	34,83	74,56	zduńskowolski
3	38,45	Ostrówek	41,83%	33,24	71,69	wieluński
4	37,96	Biała	40,02%	30,31	68,27	wieluński
5	37,44	Zapolice	38,10%	34,32	71,76	zduńskowolski
6	37,40	Rzeczycza	37,96%	33,13	70,53	tomaszowski
7	36,81	Nowa Brzeźnica	35,78%	30,53	67,34	pajęczański
8	36,71	Parzęczew	35,41%	34,77	71,48	zgierski
9	36,14	Wierzchlas	33,31%	33,81	69,95	wieluński
10	35,90	Cielądz	32,42%	33,20	69,10	rawski
11	35,18	Lubochnia	29,77%	32,89	68,07	tomaszowski
12	35,03	Brzeziny	29,21%	32,58	67,61	brzeziński
13	35,02	Nowe Ostrowy	29,18%	31,68	66,70	kutnowski
14	34,26	Biała Rawska	26,37%	31,18	65,44	rawski
15	33,85	Sadkowice	24,86%	31,74	65,59	rawski
16	33,78	Będków	24,60%	35,67	69,45	tomaszowski
17	33,36	Brójce	23,05%	33,07	66,43	łódzki-wschodni
18	33,15	Uniejów	22,28%	31,35	64,50	poddębicki
19	32,72	Drużbice	20,69%	33,27	65,99	bełchatowski
20	32,61	Wielgomłynny	20,29%	32,00	64,61	radomszczański
21	32,56	Skomlin	20,10%	31,27	63,83	wieluński
22	32,51	Dmosin	19,92%	31,06	63,57	brzeziński
23	32,41	Wieruszów	19,55%	32,30	64,71	wieruszowski
24	32,29	m. Łęczycza	19,11%	31,46	63,75	łęczycki
25	32,09	Przedbórz	18,37%	32,52	64,61	radomszczański
26	31,81	Góra Św. Małgorzaty	17,34%	31,03	62,84	łęczycki
27	31,67	Łęki Szlacheckie	16,82%	35,16	66,83	piotrkowski
28	31,63	m. Brzeziny	16,67%	31,36	62,99	brzeziński
29	31,63	Szczerców	16,67%	33,57	65,20	bełchatowski
30	31,45	Inowódź	16,01%	32,38	63,83	tomaszowski
31	31,14	Wieluń	14,87%	32,54	63,68	wieluński
32	31,07	Pabianice	14,61%	32,14	63,21	pabianicki

RANKING GMIN WG WYNIKÓW UZYSKANYCH PRZEZ UCZNIÓW Z EGZAMINU GIMNAZJALNEGO

33	30,81	Żarnów	13,65%	33,48	64,29	opoczyński
34	30,79	Gidle	13,57%	31,73	62,52	radomszczański
35	30,75	Łęczyca	13,43%	30,54	61,29	łęczycki
36	30,73	Mokrsko	13,35%	32,22	62,95	wieluński
37	30,68	Mniszków	13,17%	31,46	62,14	opoczyński
38	30,64	Kowiesy	13,02%	32,91	63,55	skierniewicki
39	30,39	m. Łowicz	12,10%	32,97	63,36	łowicki
40	30,21	m. Bełchatów	11,43%	32,09	62,30	bełchatowski
41	30,17	Rusiec	11,29%	34,31	64,48	bełchatowski
42	30,09	Bielawy	10,99%	31,62	61,71	łowicki
43	29,54	Warta	8,96%	30,36	59,90	sieradzki
44	29,50	Piątek	8,82%	30,07	59,57	łęczycki
45	29,40	Grabów	8,45%	33,68	63,08	łęczycki
46	29,31	Rozprza	8,12%	30,43	59,74	piotrkowski
47	29,27	Łowicz	7,97%	32,03	61,30	łowicki
48	29,24	Świnice Warckie	7,86%	29,87	59,11	łęczycki
49	29,23	Klonowa	7,82%	28,15	57,38	sieradzki
50	28,99	Opoczno	6,93%	30,83	59,82	opoczyński
51	28,84	Konopnica	6,38%	28,35	57,19	wieluński
52	28,84	Żytno	6,38%	28,92	57,76	radomszczański
53	28,79	Czarnożyły	6,20%	33,01	61,80	wieluński
54	28,73	Kodrąb	5,98%	29,25	57,98	radomszczański
55	28,65	Łódź-Polesie	5,68%	34,44	63,09	m. Łódź
56	28,62	Ujazd	5,57%	32,08	60,70	tomaszowski
57	28,59	Chąśno	5,46%	30,83	59,42	łowicki
58	28,54	Zduny	5,27%	32,48	61,02	łowicki
59	28,52	Gorzkowice	5,20%	31,32	59,84	piotrkowski
60	28,51	Brąszewice	5,16%	29,81	58,32	sieradzki
61	28,44	Ręczno	4,91%	31,12	59,56	piotrkowski
62	28,36	Andrespol	4,61%	32,00	60,36	łódzki-wschodni
63	28,32	Głuchów	4,46%	30,77	59,09	skierniewicki
64	28,31	Oporów	4,43%	29,48	57,79	kutnowski
65	28,30	Słupia	4,39%	29,27	57,57	skierniewicki
66	28,29	m. Zduńska Wola	4,35%	32,20	60,49	zduńskowski
67	28,25	Pątnów	4,21%	28,69	56,94	wieluński
68	28,23	Sulejów	4,13%	32,67	60,90	piotrkowski
69	28,22	m. Sieradz	4,09%	31,54	59,76	sieradzki
70	28,17	Kamieńsk	3,91%	30,32	58,49	radomszczański
71	28,16	Brzeźnio	3,87%	33,61	61,77	sieradzki
72	28,13	Sokolniki	3,76%	30,05	58,18	wieruszowski
73	28,01	Wróblew	3,32%	27,75	55,76	sieradzki
74	27,81	Dłutów	2,58%	33,29	61,10	pabianicki
75	27,74	Bolesławiec	2,32%	29,86	57,60	wieruszowski
76	27,73	Żelechlinek	2,29%	31,24	58,97	tomaszowski
77	27,72	Koluszki	2,25%	32,32	60,04	łódzki-wschodni
78	27,52	Łubnice	1,51%	28,67	56,19	wieruszowski
79	27,32	Buczek	0,77%	25,79	53,11	łaski
80	27,30	Strzelce	0,70%	29,40	56,70	kutnowski
81	27,29	Czarnocin	0,66%	30,84	58,13	piotrkowski
82	27,23	Rokiciny	0,44%	30,74	57,97	tomaszowski
83	27,22	Łódź-Bałuty	0,41%	33,46	60,68	m. Łódź
85	27,20	Łódź-Widzew	0,33%	32,50	59,70	m. Łódź

RANKING GMIN WG WYNIKÓW UZYSKANYCH PRZEZ UCZNIÓW Z EGZAMINU GIMNAZJALNEGO

84	27,20	Osjaków	0,33%	31,62	58,82	wieluński
86	27,16	Białaczów	0,18%	27,85	55,01	opoczyński
87	27,16	Lipce Reymontowskie	0,18%	29,98	57,14	skierniewicki
88	27,15	m. Piotrków Trybunalski	0,15%	30,45	57,60	m. Piotrków Trybu
89	27,11	Sulmierzyce	0,00%	28,85	55,96	pajęczański
90	27,09	Tuszyn	-0,07%	31,36	58,45	łódzki-wschodni
91	27,05	Błaszki	-0,22%	29,96	57,01	sieradzki
92	26,99	Drzewica	-0,44%	32,30	59,29	opoczyński
93	26,94	m. Pabianice	-0,63%	32,49	59,43	pabianicki
94	26,71	Maków	-1,48%	29,68	56,39	skierniewicki
95	26,67	Domaniewice	-1,62%	29,43	56,10	łowicki
96	26,65	m. Radomsko	-1,70%	30,39	57,04	radomszczański
97	26,56	Wodzierady	-2,03%	34,07	60,63	łaski
98	26,53	m. Łódź	-2,14%	32,83	59,36	m. Łódź
99	26,47	Lgota Wielka	-2,36%	30,68	57,15	radomszczański
100	26,46	Działoszyn	-2,40%	32,16	58,62	pajęczański
101	26,40	Sławno	-2,62%	30,51	56,91	opoczyński
102	26,32	Żychlin	-2,91%	30,76	57,08	kutnowski
103	26,31	m. Konstancynów Łódzki	-2,95%	31,48	57,79	pabianicki
104	26,22	Ksawerów	-3,28%	32,61	58,83	pabianicki
105	26,20	Łódź-Górna	-3,36%	32,79	58,99	m. Łódź
106	26,12	Dobroń	-3,65%	29,10	55,22	pabianicki
107	26,12	Kocierzew Południowy	-3,65%	29,31	55,43	łowicki
108	26,10	Lututów	-3,73%	28,84	54,94	wieruszowski
109	25,95	m. Głowno	-4,28%	32,52	58,47	zgierski
110	25,88	Pęczniew	-4,54%	27,06	52,94	poddębicki
111	25,74	Poddębice	-5,05%	30,36	56,10	poddębicki
112	25,71	Godzianów	-5,16%	29,26	54,97	skierniewicki
113	25,69	m. Rawa Mazowiecka	-5,24%	31,37	57,06	rawski
114	25,56	Tomaszów Mazowiecki	-5,72%	32,81	58,37	tomaszowski
115	25,53	Dąbrowice	-5,83%	31,27	56,80	kutnowski
116	25,52	Kutno	-5,86%	28,49	54,01	kutnowski
117	25,42	m. Ozorków	-6,23%	30,62	56,04	zgierski
118	25,39	m. Tomaszów Mazowiecki	-6,34%	31,70	57,09	tomaszowski
119	25,37	Dobryzycze	-6,42%	32,47	57,84	radomszczański
120	25,33	Strzelce Wielkie	-6,57%	30,78	56,11	pajęczański
121	25,26	Jeżów	-6,82%	27,22	52,48	brzeziński
122	25,22	m. Skierniewice	-6,97%	32,27	57,49	m. Skierniewice
123	25,16	Kiełczygłów	-7,19%	26,94	52,10	pajęczański
124	25,10	Budziszewice	-7,41%	29,56	54,66	tomaszowski
125	25,09	Nowy Kawęczyn	-7,45%	28,61	53,70	skierniewicki
126	25,08	Zgierz	-7,49%	29,86	54,94	zgierski
127	24,90	Nieborów	-8,15%	29,98	54,88	łowicki
128	24,86	Burzenin	-8,30%	28,24	53,10	sieradzki
129	24,84	Zduńska Wola	-8,37%	29,31	54,15	zduńskowolski
130	24,76	m. Kutno	-8,67%	31,49	56,25	kutnowski
131	24,72	Stryków	-8,82%	30,64	55,36	zgierski
132	24,61	Witonia	-9,22%	31,34	55,95	łęczycki
133	24,57	Łódź-Śródmieście	-9,37%	31,45	56,02	m. Łódź
134	24,54	Czerniewice	-9,48%	31,22	55,76	tomaszowski
135	24,49	Zelów	-9,66%	27,55	52,04	bełchatowski
136	24,47	Aleksandrów	-9,74%	24,99	49,46	piotrkowski

RANKING GMIN WG WYNIKÓW UZYSKANYCH PRZEZ UCZNIÓW Z EGZAMINU GIMNAZJALNEGO

138	24,43	Łask	-9,89%	29,88	54,31	łaski
137	24,43	Rawa Mazowiecka	-9,89%	31,04	55,47	rawski
139	24,36	Kiernoża	-10,14%	31,15	55,51	łowicki
140	24,34	Kobiele Wielkie	-10,22%	30,96	55,30	radomszczański
141	24,32	Widawa	-10,29%	28,58	52,90	łaski
142	24,29	Grabica	-10,40%	30,66	54,95	piotrkowski
143	24,17	m. Zgierz	-10,84%	31,69	55,86	zgierski
144	24,15	Dalików	-10,92%	27,27	51,42	poddębicki
145	24,07	Wolbórz	-11,21%	30,32	54,39	piotrkowski
146	24,00	Siemkowice	-11,47%	27,05	51,05	pajęczański
147	23,92	Bolimów	-11,77%	28,40	52,32	skierniewicki
148	23,90	Rząśnia	-11,84%	29,38	53,28	pajęczański
149	23,88	Sieradz	-11,91%	27,90	51,78	sieradzki
150	23,79	Czastary	-12,25%	28,49	52,28	wieruszowski
151	23,73	Złoczew	-12,47%	31,05	54,78	sieradzki
152	23,68	Kluki	-12,65%	34,31	57,99	bełchatowski
153	23,67	Wola Krzysztoporska	-12,69%	28,03	51,70	piotrkowski
154	23,62	Gomunice	-12,87%	27,07	50,69	radomszczański
155	23,54	Aleksandrów Łódzki	-13,17%	31,01	54,55	zgierski
156	23,49	Bedlno	-13,35%	28,32	51,81	kutnowski
157	23,48	Wartkowice	-13,39%	26,04	49,52	poddębicki
158	23,33	Daszyna	-13,94%	32,20	55,53	łęczycki
159	23,27	Paradyż	-14,16%	28,37	51,64	opoczyński
160	23,13	Kleszczów	-14,68%	29,27	52,40	bełchatowski
161	23,05	Ozorków	-14,98%	28,70	51,75	zgierski
162	22,67	Regnów	-16,38%	28,63	51,30	rawski
163	22,56	Krzyżanów	-16,78%	23,34	45,90	kutnowski
164	22,33	Rzgów	-17,63%	26,85	49,18	łódzki-wschodni
165	22,17	Pajęczno	-18,22%	29,87	52,04	pajęczański
166	22,08	Skierniewice	-18,55%	28,28	50,36	skierniewicki
167	21,96	Moszczenica	-19,00%	30,91	52,87	piotrkowski
168	21,95	Goszczanów	-19,03%	26,31	48,26	sieradzki
169	21,42	Zadzim	-20,99%	27,20	48,62	poddębicki
170	21,17	Sędziejowice	-21,91%	28,92	50,09	łaski
171	21,14	Nowosolna	-22,02%	29,83	50,97	łódzki-wschodni
172	21,02	Krośniewice	-22,46%	28,84	49,86	kutnowski
173	20,91	Rogów	-22,87%	28,40	49,31	brzeziński
174	20,75	Masłowice	-23,46%	26,86	47,61	radomszczański
175	20,51	Łanięta	-24,35%	27,82	48,33	kutnowski
176	20,20	Lutomiersk	-25,49%	29,22	49,42	pabianicki
177	20,12	Łyszkowice	-25,78%	29,40	49,52	łowicki
178	19,82	Galewice	-26,89%	28,13	47,95	wieruszowski
179	19,40	Ładzice	-28,44%	27,04	46,44	radomszczański
180	14,67	Bełchatów	-45,89%	18,11	32,78	bełchatowski

**TRENDY ŚREDNICH GMINNYCH WYNIKU OGÓLNEGO
WZGLĘDEM ŚREDNIEJ WOJEWÓDZKIEJ**

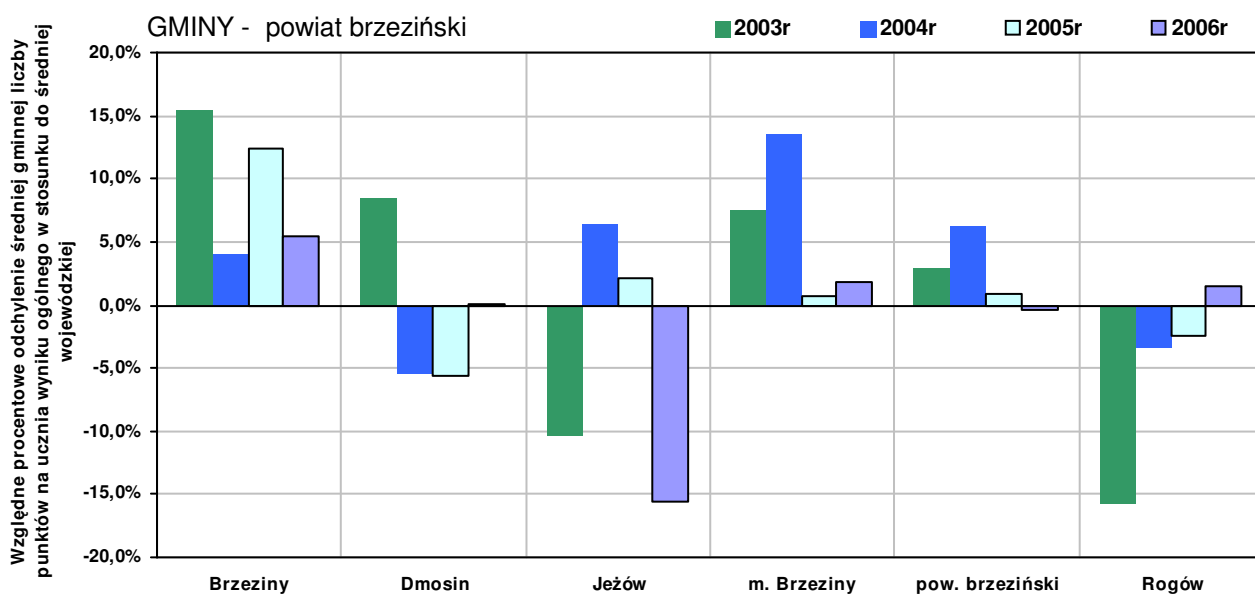
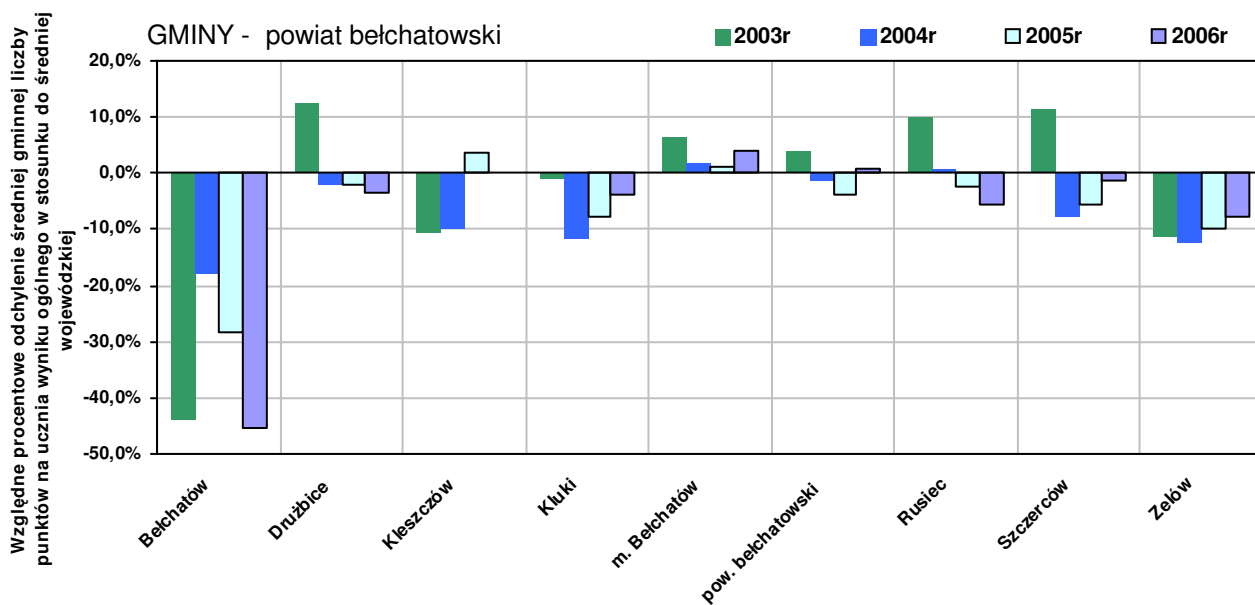

RANKING GMIN WG WYNIKÓW UZYSKANYCH PRZEZ UCZNIÓW Z EGZAMINU GIMNAZJALNEGO

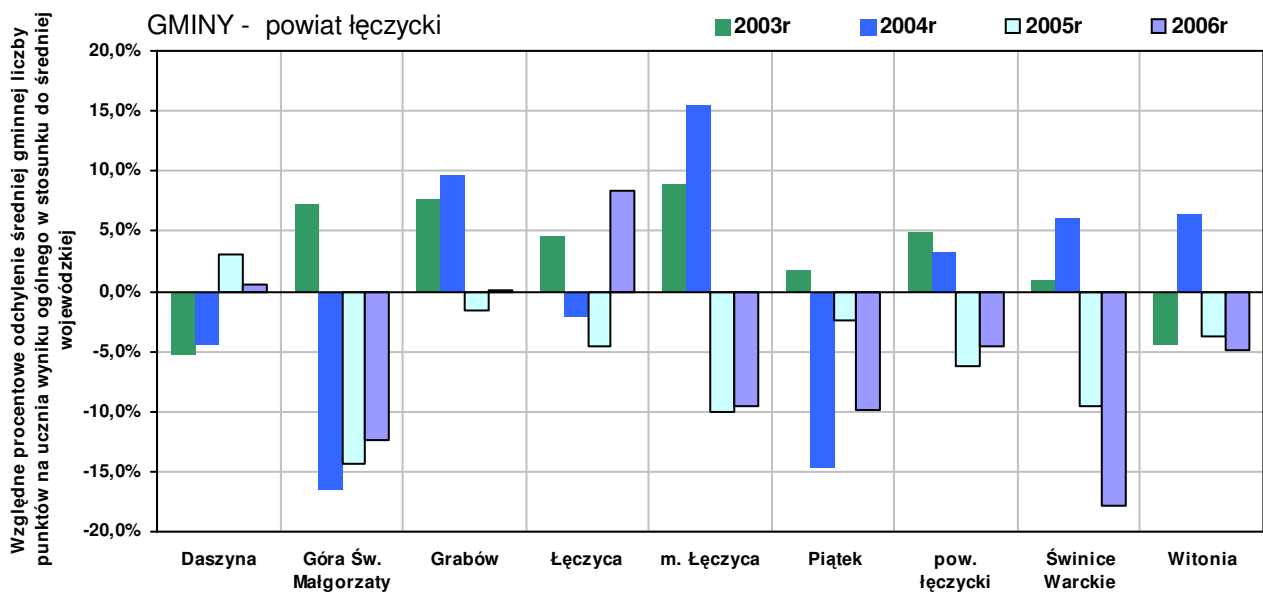
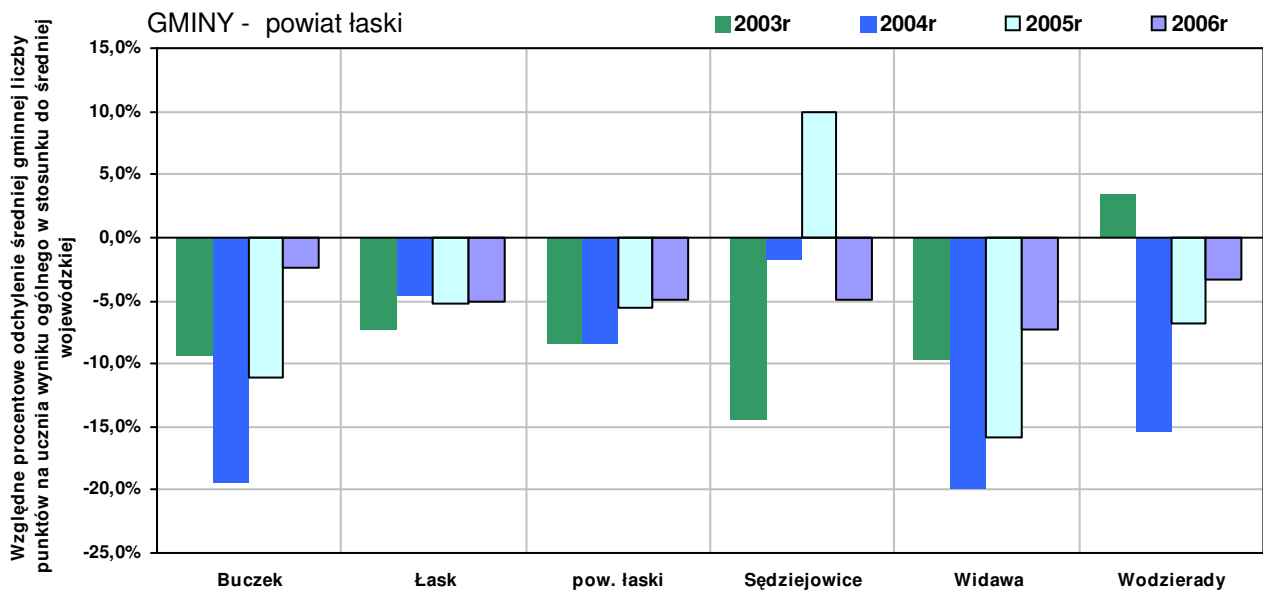
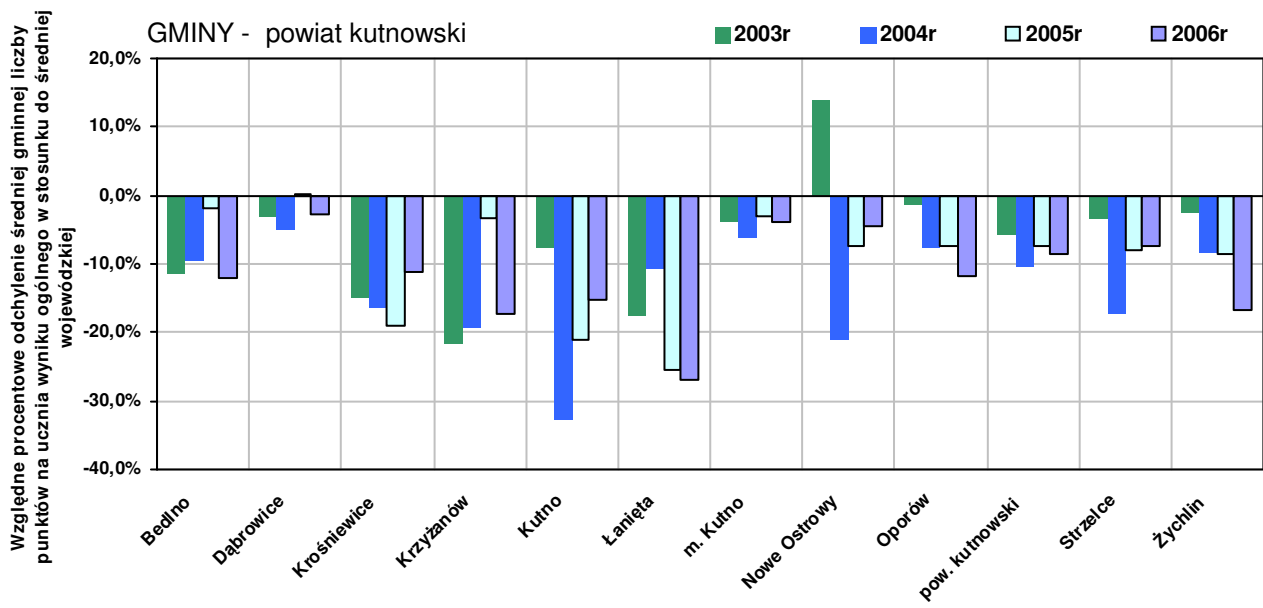

RANKING GMIN WG WYNIKÓW UZYSKANYCH PRZEZ UCZNIÓW Z EGZAMINU GIMNAZJALNEGO

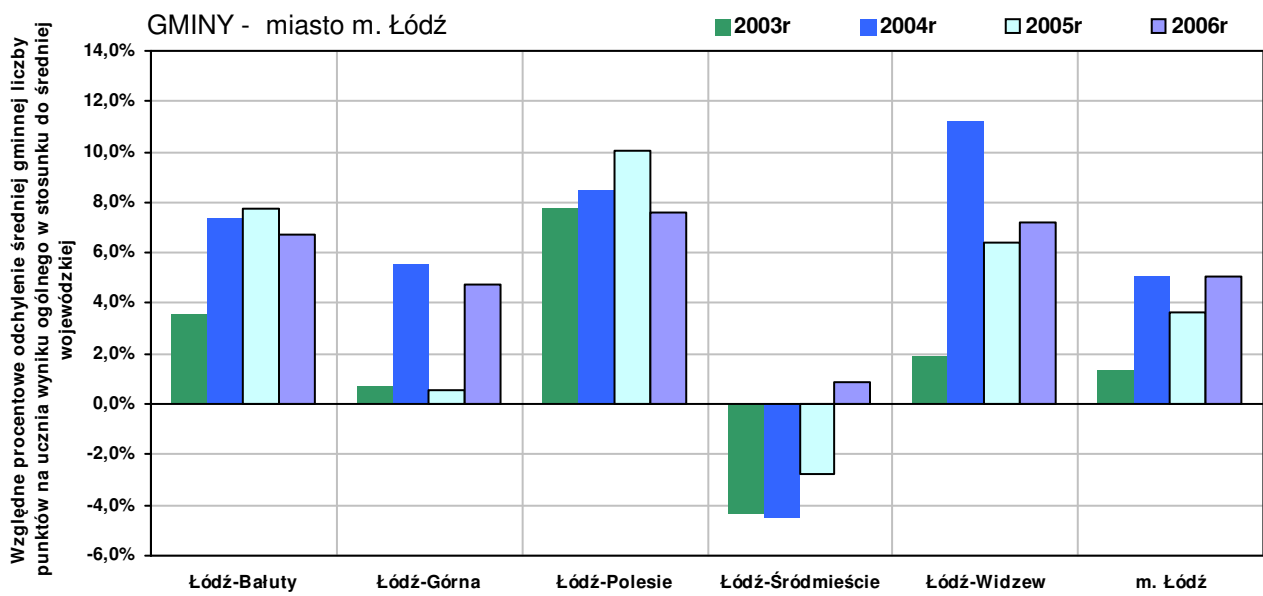
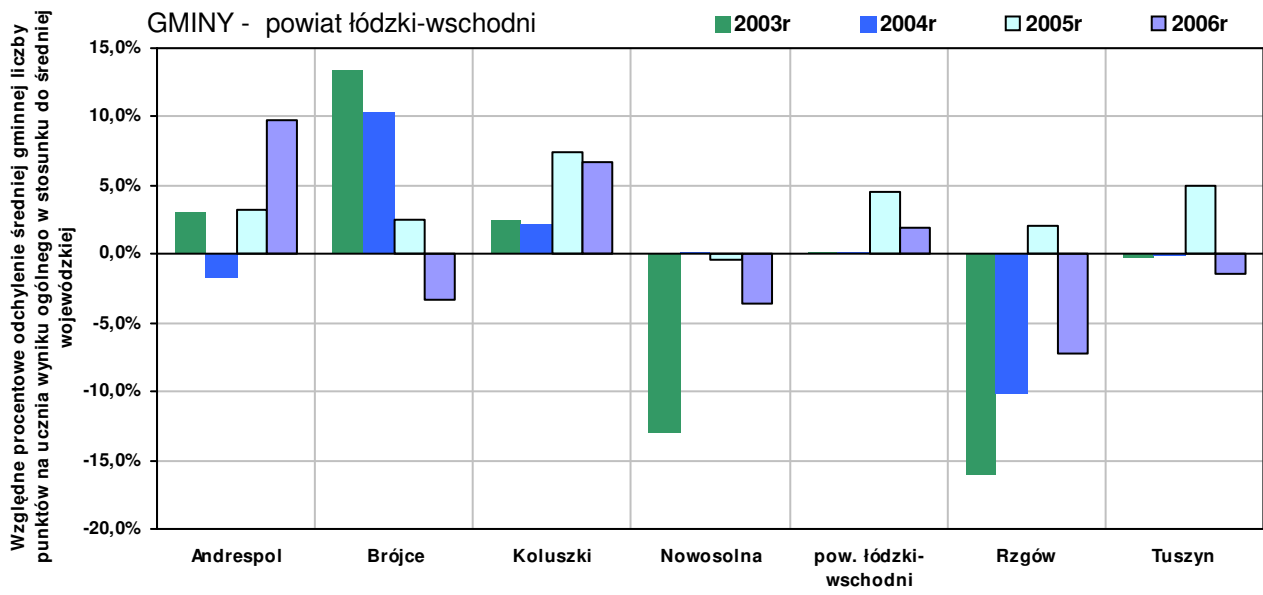
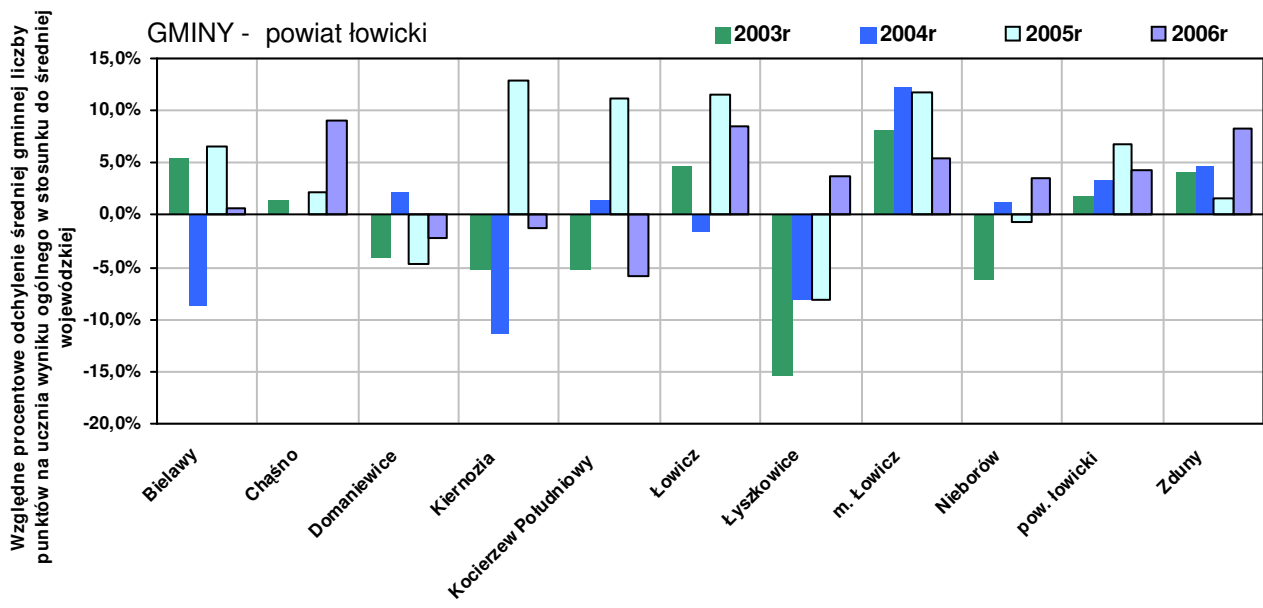

RANKING GMIN WG WYNIKÓW UZYSKANYCH PRZEZ UCZNIÓW Z EGZAMINU GIMNAZJALNEGO

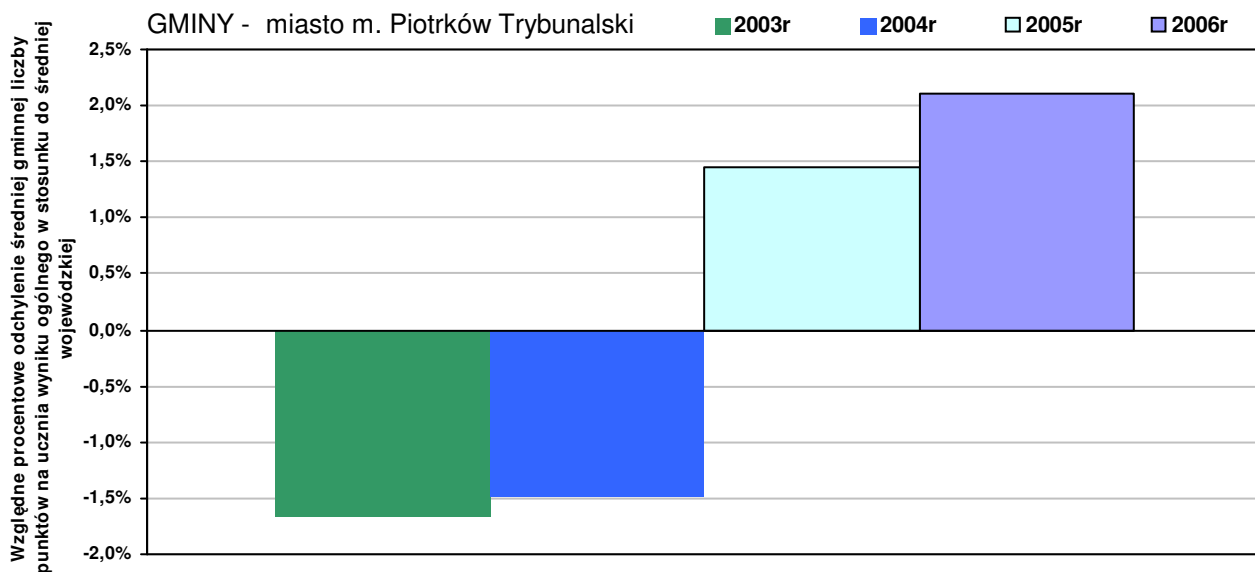

m. Piotrków Trybunalski

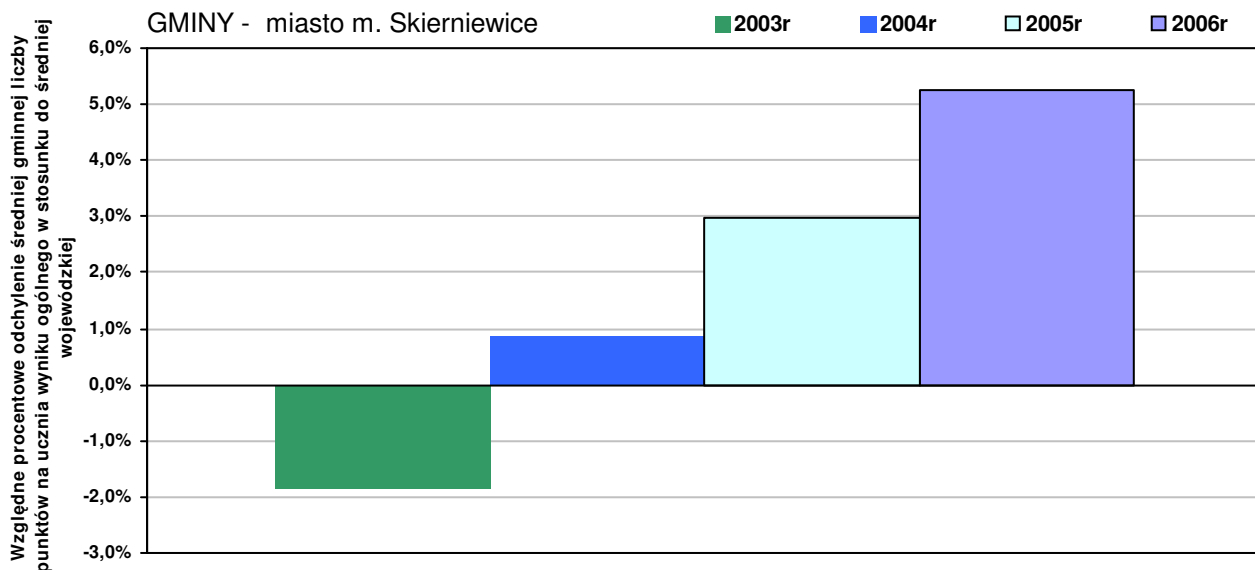

m. Skierniewice

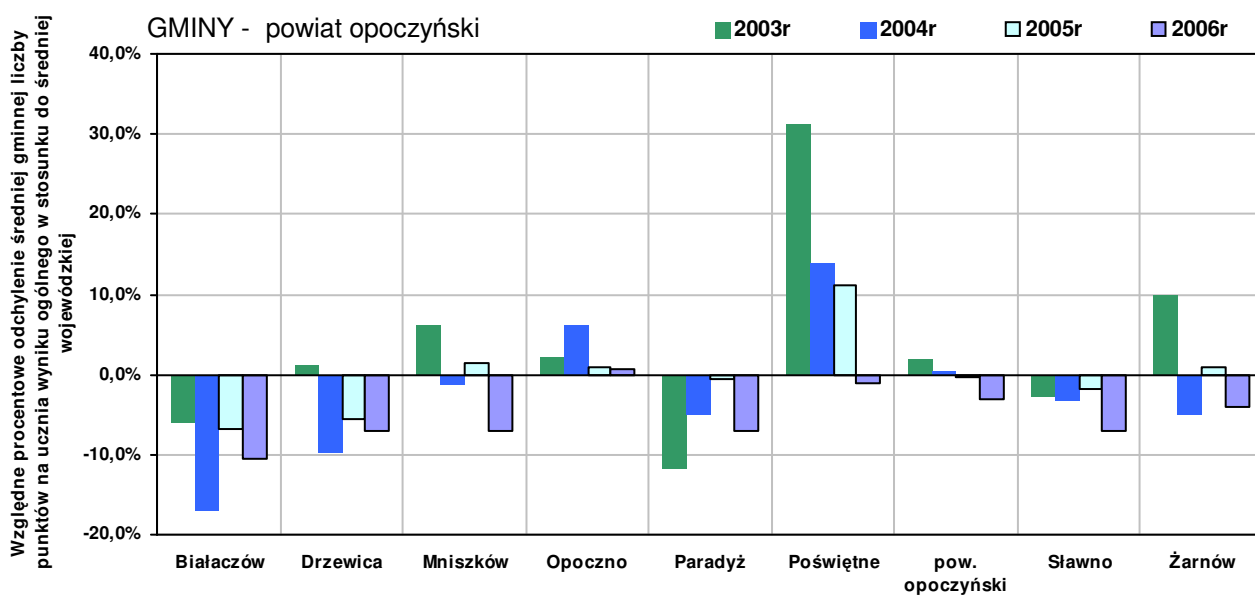

RANKING GMIN WG WYNIKÓW UZYSKANYCH PRZEZ UCZNIÓW Z EGZAMINU GIMNAZJALNEGO

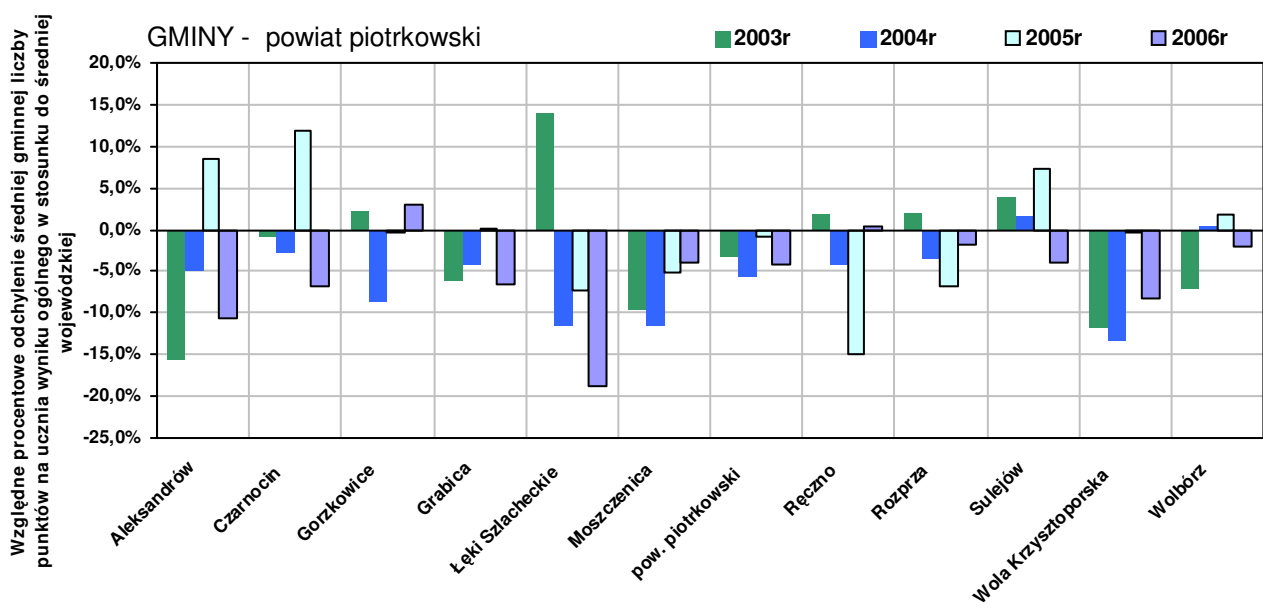
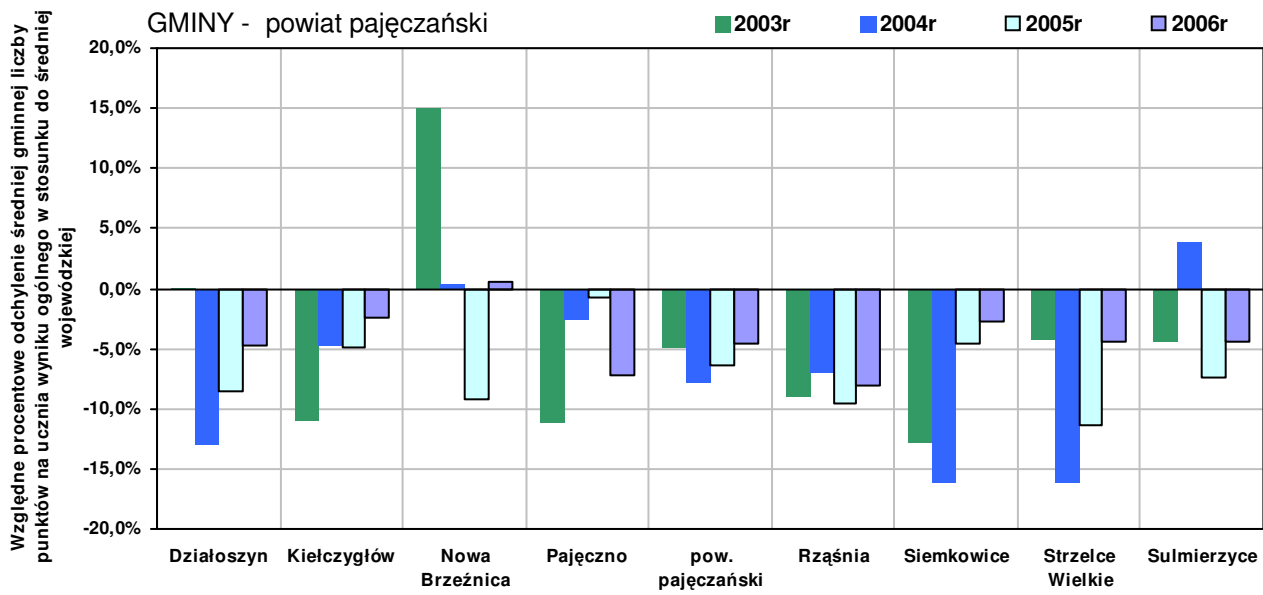
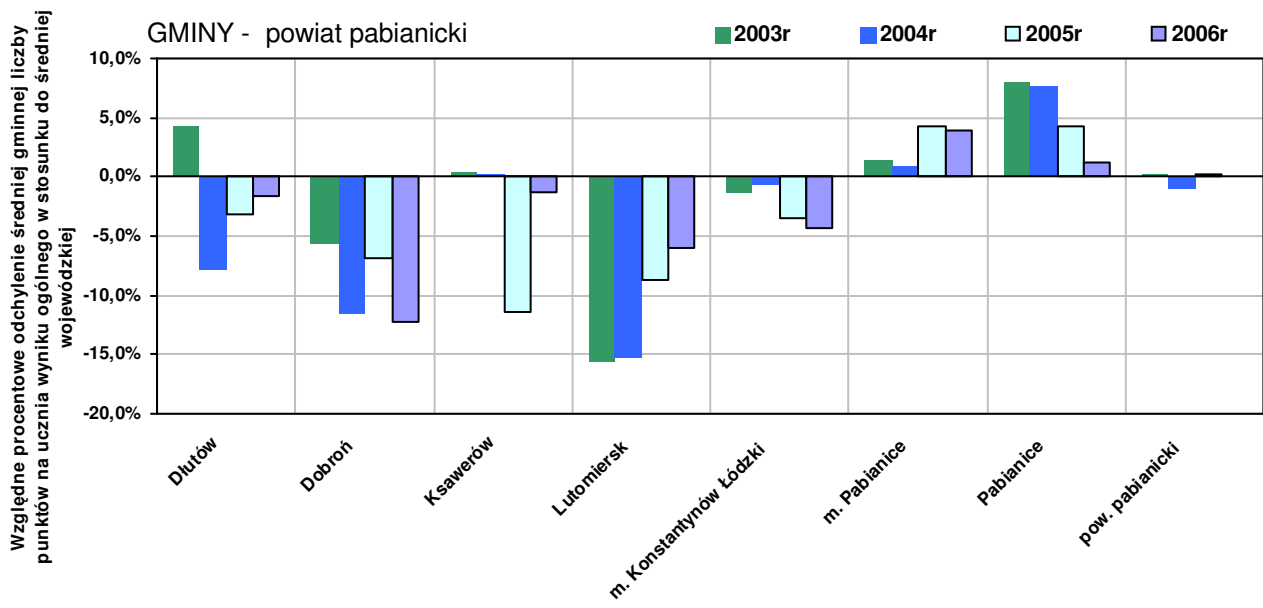

RANKING GMIN WG WYNIKÓW UZYSKANYCH PRZEZ UCZNIÓW Z EGZAMINU GIMNAZJALNEGO

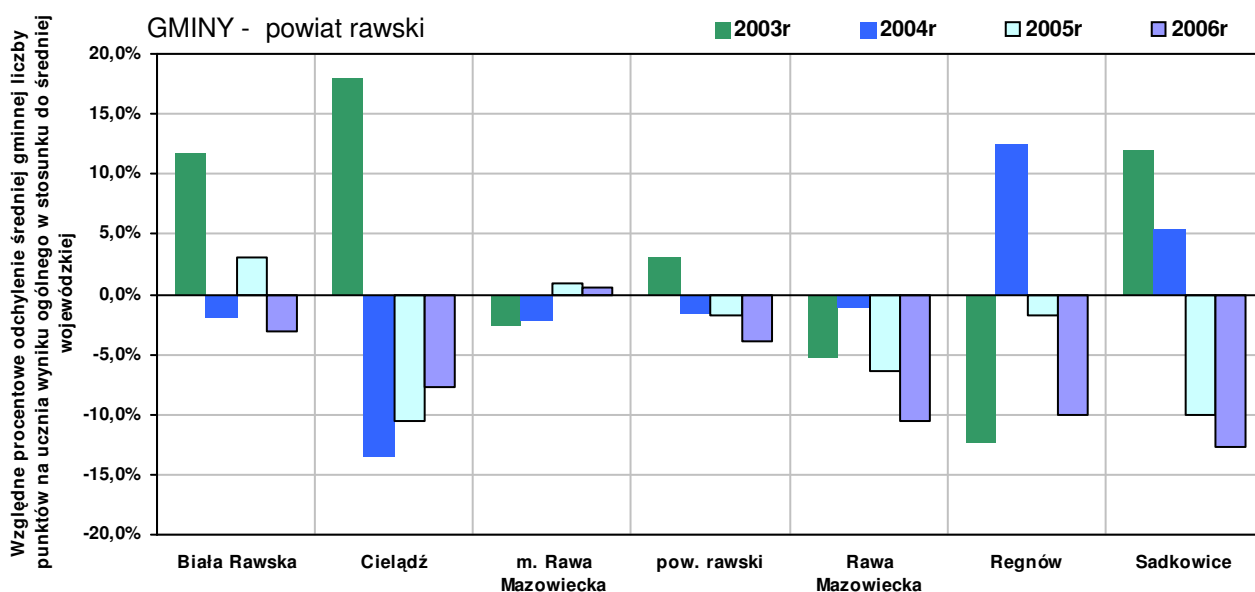
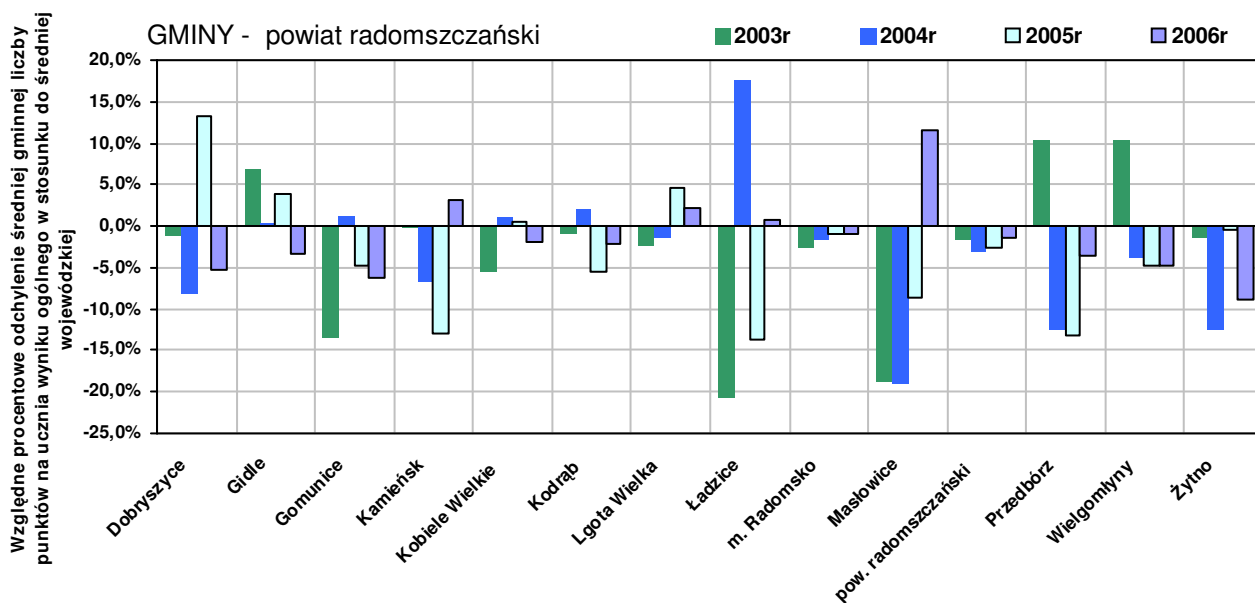
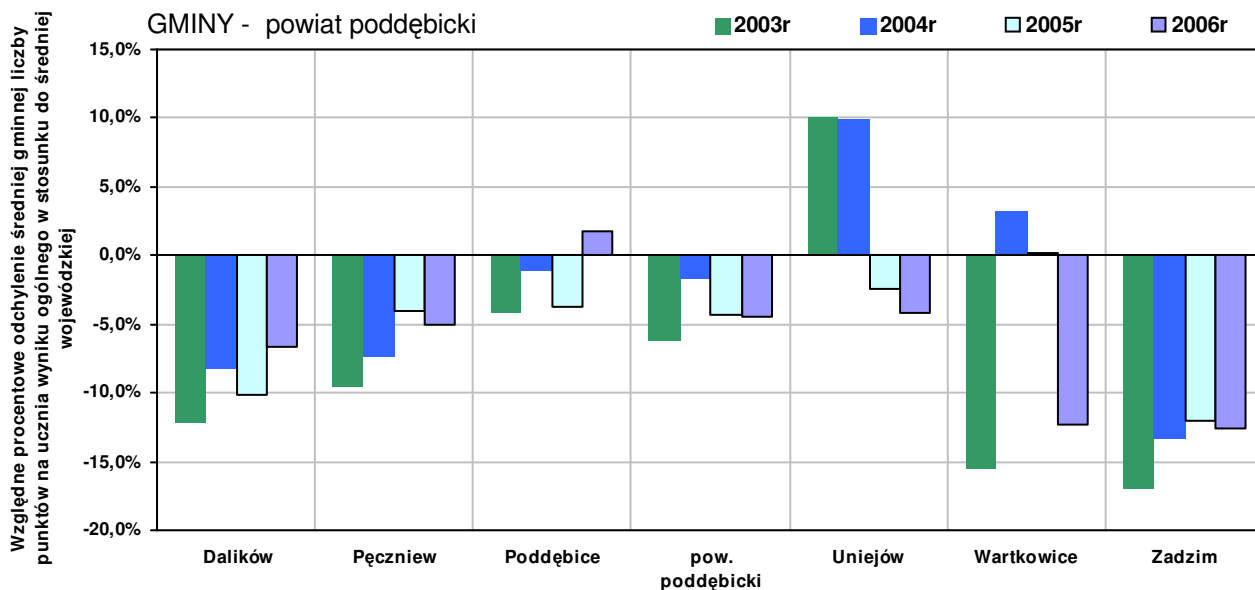

RANKING GMIN WG WYNIKÓW UZYSKANYCH PRZEZ UCZNIÓW Z EGZAMINU GIMNAZJALNEGO

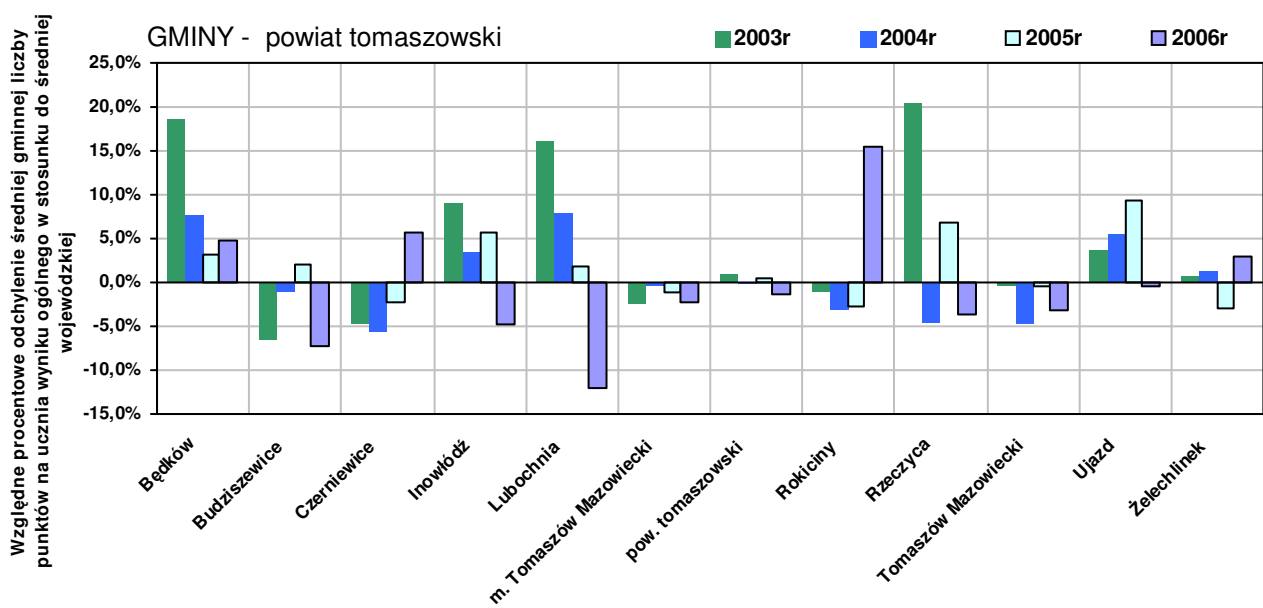
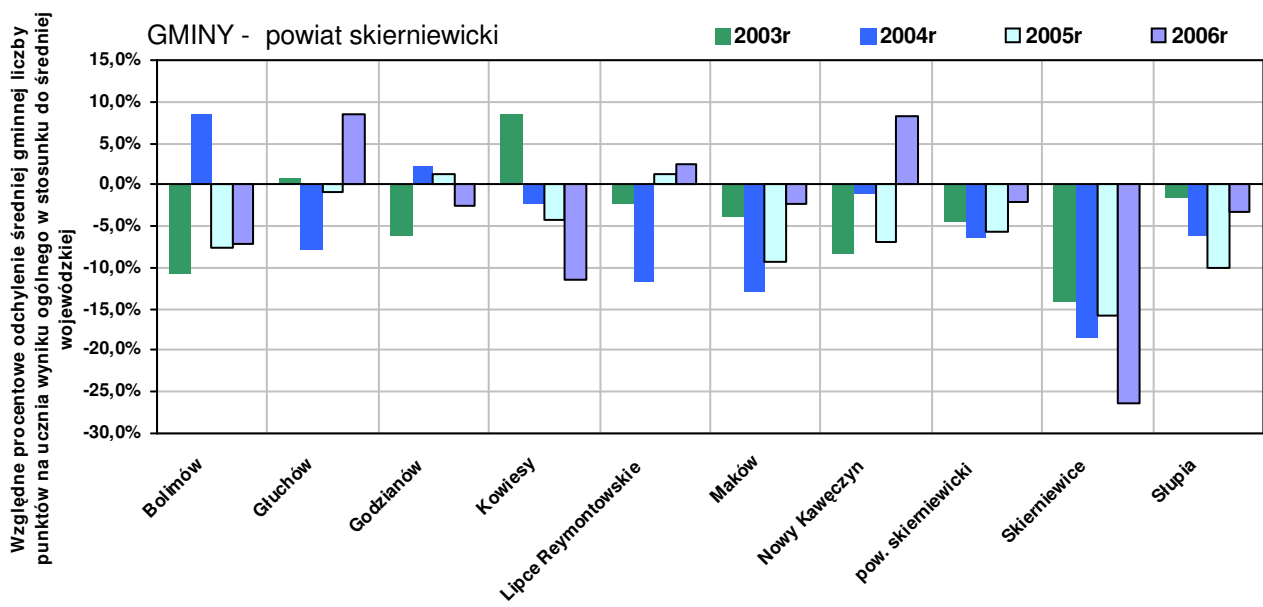
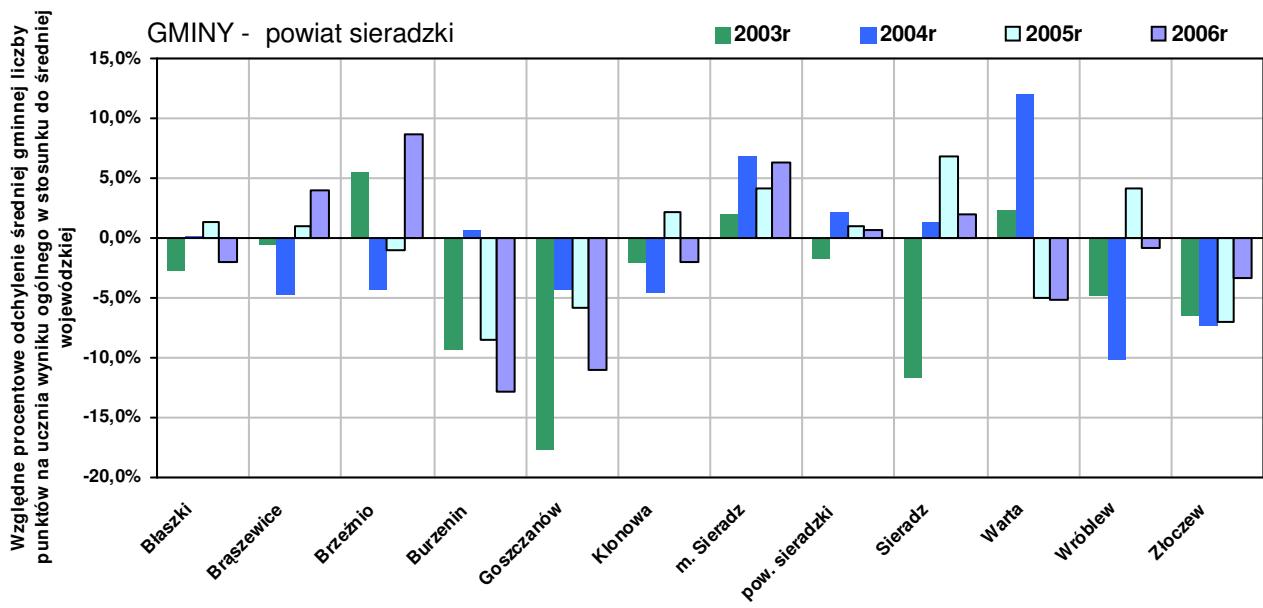

RANKING GMIN WG WYNIKÓW UZYSKANYCH PRZEZ UCZNIÓW Z EGZAMINU GIMNAZJALNEGO

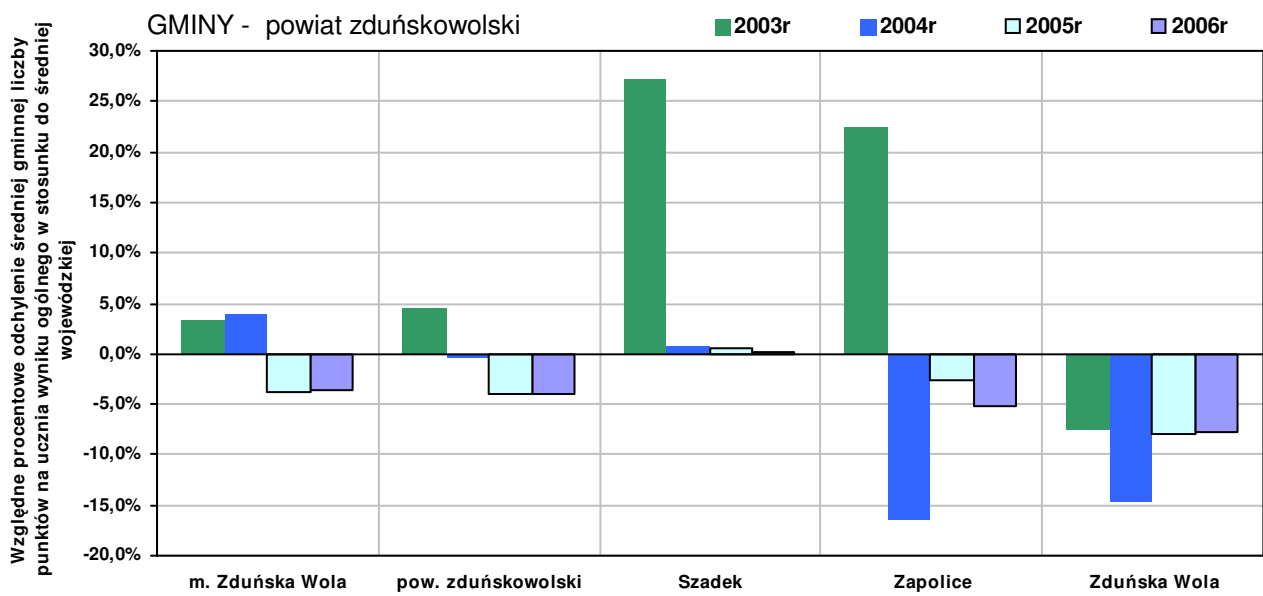
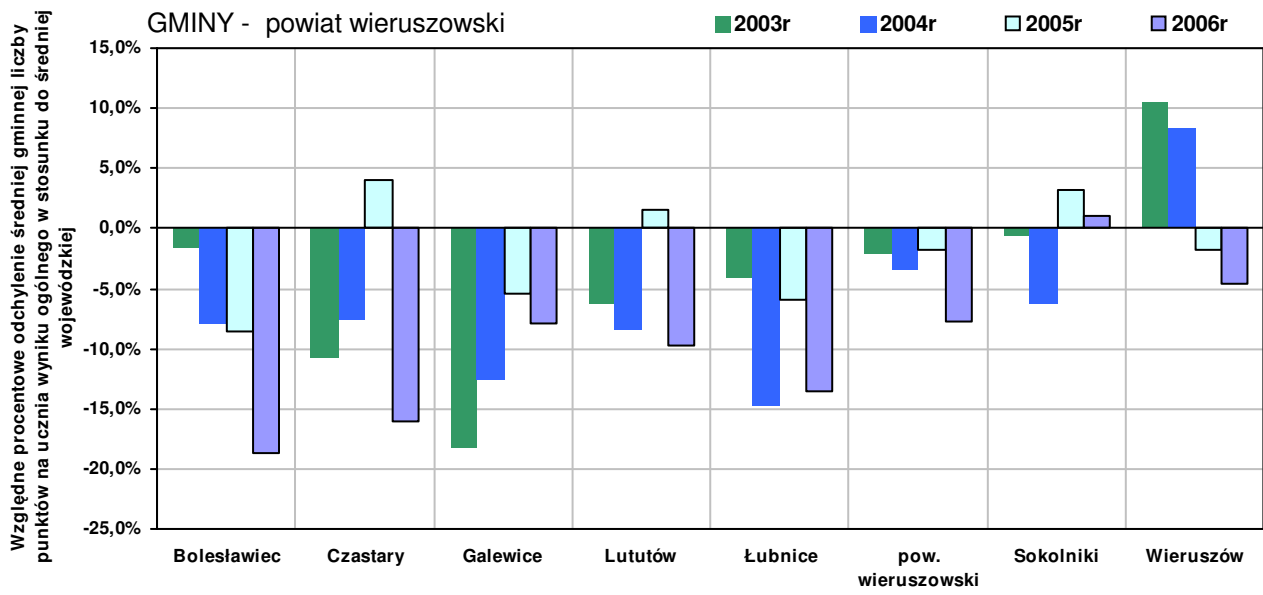
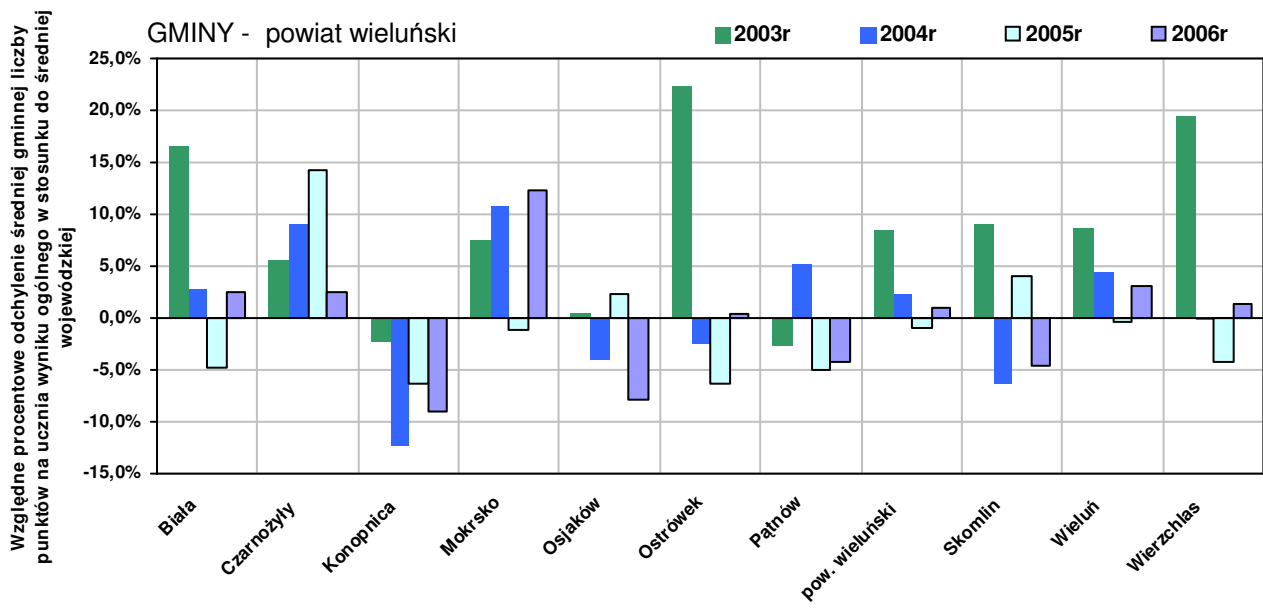

RANKING GMIN WG WYNIKÓW UZYSKANYCH PRZEZ UCZNIÓW Z EGZAMINU GIMNAZJALNEGO

