

INSTYTUT ANALIZ REGIONALNYCH w Kielcach

Wyniki z egzaminu gimnazjalnego gimnazjów województwa kujawsko-pomorskiego za okres 2007 - 2003

autor: dr Bogdan Stępień

Zabrania się zapisywania opracowania w formie elektronicznej oraz jego drukowania/kopiowania w całości bądź w części. Zabrania się bez zgody autora „na piśmie” wykorzystywania opracowania przez Kuratoria Oświaty i ich oddziały, jednostki samorządu terytorialnego, szkoły oraz inne instytucje z wyłączeniem mediów oraz osób fizycznych.

Kontakt z autorem: bogdan@iar.pl

Opracowanie powstało na podstawie danych z www.egzaminy.scholaris.pl wg stanu na dzień 1 września 2007 roku.

Wszystkie średnie podane w opracowaniu zostały wyznaczone wyłącznie w oparciu o wyniki osiągnięte przez uczniów rozwiązujących zadania z arkusza standardowego.

www.iar.pl

Wrzesień'2007

Oznaczenia:

Średnie wyniki z części humanistycznej

| | |
|------------|--------------------|
| <i>SSh</i> | średnia szkolna |
| <i>SGh</i> | średnia gminna |
| <i>SPh</i> | średnia powiatowa |
| <i>SWh</i> | średnia wojewódzka |
| <i>SKh</i> | średnia krajowa |

Średnie wyniki z części matematyczno-przyrodniczej

| | |
|------------|--------------------|
| <i>SSm</i> | średnia szkolna |
| <i>SGm</i> | średnia gminna |
| <i>SPm</i> | średnia powiatowa |
| <i>SWm</i> | średnia wojewódzka |
| <i>SKm</i> | średnia krajowa |

Średnie z części humanistycznej i matematyczno-przyrodniczej

| | |
|------------|--------------------|
| <i>SSo</i> | średnia szkolna |
| <i>SGo</i> | średnia gminna |
| <i>SPo</i> | średnia powiatowa |
| <i>SWo</i> | średnia wojewódzka |
| <i>SKo</i> | średnia krajowa |

Liczba zdających egzamin gimnazjalny

LZh liczba zdających część humanistyczną

LZm liczba zdających część matematyczno-przyrodniczą

Względne % odchylenia z części humanistycznej

$$P | Kh = \frac{SPh - SKh}{SKh} \times 100\% \quad \text{średniej powiatowej od średniej krajowej}$$

$$P | Wh = \frac{SPh - SWh}{SWh} \times 100\% \quad \text{średniej powiatowej od średniej wojewódzkiej}$$

$$S | Kh = \frac{SSh - SKh}{SKh} \times 100\% \quad \text{średniej szkolnej od średniej krajowej}$$

$$S | Wh = \frac{SSh - SWh}{SWh} \times 100\% \quad \text{średniej szkolnej od średniej wojewódzkiej}$$

$$S | Ph = \frac{SSh - SPh}{SPh} \times 100\% \quad \text{średniej szkolnej od średniej powiatowej}$$

$$S | Gh = \frac{SSh - SGh}{SGh} \times 100\% \quad \text{średniej szkolnej od średniej gminnej}$$

Względne % odchylenia z części matematyczno-przyrodniczej

$$P | Km = \frac{SPm - SKm}{SKm} \times 100\% \quad \text{średniej powiatowej od średniej krajowej}$$

$$P | Wm = \frac{SPm - SWm}{SWm} \times 100\% \quad \text{średniej powiatowej od średniej wojewódzkiej}$$

$$S | Km = \frac{SSm - SKm}{SKm} \times 100\% \quad \text{średniej szkolnej od średniej krajowej}$$

$$S | Wm = \frac{SSm - SWm}{SWm} \times 100\% \quad \text{średniej szkolnej od średniej wojewódzkiej}$$

$$S | Pm = \frac{SSm - SPm}{SPm} \times 100\% \quad \text{średniej szkolnej od średniej powiatowej}$$

$$S | Gm = \frac{SSm - SGm}{SGm} \times 100\% \quad \text{średniej szkolnej od średniej gminnej}$$

Względne % odchylenia z części humanistycznej i matematyczno-przyrodniczej

$$S | Ko = \frac{SSo - SKo}{SKo} \times 100\% \quad \text{średniej szkolnej od średniej krajowej}$$

$$S | Po = \frac{SSo - SPo}{SPo} \times 100\% \quad \text{średniej szkolnej od średniej powiatowej}$$

$$S | Wo = \frac{SSo - SWo}{SWo} \times 100\% \quad \text{średniej szkolnej od średniej wojewódzkiej}$$

$$S | Go = \frac{SSo - SGo}{SGo} \times 100\% \quad \text{średniej szkolnej od średniej gminnej}$$

| Stanin (szkół) | Dla części humanistycznej przedziały punktowe | | | | | Dla części matematyczno-przyrodniczej przedziały punktowe | | | | |
|------------------|--|-------------|-------------|-------------|-------------|--|-------------|-------------|-------------|-------------|
| | 2003 | 2004 | 2005 | 2006 | 2007 | 2003 | 2004 | 2005 | 2006 | 2007 |
| | 9. najwyższy | 39,1 - 46,7 | 35,3 - 48,0 | 40,5 - 46,8 | 38,3 - 45,7 | 40,0 - 48,0 | 37,5 - 47,0 | 35,6 - 46,0 | 34,4 - 45,9 | 33,8 - 46,9 |
| 8. bardzo wysoki | 36,1 - 39,0 | 31,6 - 35,2 | 37,3 - 40,4 | 35,4 - 38,2 | 36,0 - 39,9 | 32,9 - 37,4 | 30,4 - 35,5 | 29,1 - 34,3 | 28,5 - 33,7 | 30,1 - 34,9 |
| 7. wysoki | 34,1 - 36,0 | 29,2 - 31,5 | 35,2 - 37,2 | 33,4 - 35,3 | 33,8 - 35,9 | 29,1 - 32,8 | 27,1 - 30,3 | 26,4 - 29,0 | 25,9 - 28,4 | 27,3 - 30,0 |
| 6. wyżej średni | 32,4 - 34,0 | 27,4 - 29,1 | 33,6 - 35,1 | 31,8 - 33,3 | 32,0 - 33,7 | 26,4 - 29,0 | 24,8 - 27,0 | 24,5 - 26,3 | 24,0 - 25,8 | 25,4 - 27,2 |
| 5. średni | 30,8 - 32,3 | 25,6 - 27,3 | 32,1 - 33,5 | 30,3 - 31,7 | 30,2 - 31,9 | 24,0 - 26,3 | 22,8 - 24,7 | 22,9 - 24,4 | 22,3 - 23,9 | 23,9 - 25,3 |
| 4. niżej średni | 29,2 - 30,7 | 24,0 - 25,5 | 30,6 - 32,0 | 28,8 - 30,2 | 28,5 - 30,1 | 22,0 - 23,9 | 21,1 - 22,7 | 21,3 - 22,8 | 20,8 - 22,2 | 22,2 - 23,8 |
| 3. niski | 27,5 - 29,1 | 22,2 - 23,9 | 28,8 - 30,5 | 26,9 - 28,7 | 26,5 - 28,4 | 19,8 - 21,9 | 19,3 - 21,0 | 19,4 - 21,2 | 19,0 - 20,7 | 20,3 - 22,1 |
| 2. bardzo niski | 24,2 - 27,4 | 19,0 - 22,1 | 24,5 - 28,7 | 22,1 - 26,8 | 19,5 - 26,4 | 15,3 - 19,7 | 15,1 - 19,2 | 14,6 - 19,3 | 13,7 - 18,9 | 15,2 - 20,2 |
| 1. najniższy | 10,3 - 24,1 | 8,9 - 18,9 | 11,1 - 24,4 | 0,0 - 22,0 | 6,0 - 19,4 | 6,5 - 15,2 | 7,3 - 15,0 | 5,0 - 14,5 | 0,0 - 13,6 | 9,3 - 15,1 |

| Wyniki województw w roku 2007 | | | | SWo | SWh | SWm | W Ko | W Kh | W Km |
|-------------------------------|------|------|------|-------|-------|-------|------|------|------|
| 1 mazowieckie | 59,6 | 32,9 | 26,8 | 5,0% | 4,3% | 5,8% | | | |
| 2 małopolskie | 59,0 | 32,8 | 26,2 | 3,8% | 4,1% | 3,5% | | | |
| 3 lubelskie | 57,4 | 32,2 | 25,2 | 1,1% | 2,2% | -0,4% | | | |
| 4 podkarpackie | 57,2 | 32,0 | 25,2 | 0,7% | 1,7% | -0,5% | | | |
| 5 łódzkie | 57,0 | 31,3 | 25,8 | 0,4% | -0,7% | 1,9% | | | |
| 6 śląskie | 56,8 | 31,8 | 25,0 | 0,1% | 1,0% | -1,1% | | | |
| 7 podlaskie | 56,7 | 31,1 | 25,7 | -0,1% | -1,4% | 1,4% | | | |
| 8 świętokrzyskie | 56,7 | 31,4 | 25,3 | -0,2% | -0,4% | 0,0% | | | |
| 9 dolnośląskie | 55,9 | 30,9 | 25,0 | -1,6% | -1,8% | -1,4% | | | |
| 10 wielkopolskie | 55,6 | 30,9 | 24,8 | -2,0% | -2,0% | -2,1% | | | |
| 11 opolskie | 55,5 | 30,6 | 24,9 | -2,2% | -2,8% | -1,5% | | | |
| 12 zachodniopomorskie | 55,5 | 31,0 | 24,4 | -2,3% | -1,5% | -3,4% | | | |
| 13 pomorskie | 55,3 | 30,2 | 25,1 | -2,7% | -4,2% | -0,9% | | | |
| 14 lubuskie | 54,9 | 30,7 | 24,2 | -3,4% | -2,5% | -4,5% | | | |
| 15 kujawsko-pomorskie | 54,8 | 30,3 | 24,5 | -3,6% | -4,0% | -3,1% | | | |
| 16 warmińsko-mazurskie | 54,3 | 29,8 | 24,6 | -4,4% | -5,5% | -3,0% | | | |

| Wyniki powiatów w roku 2007 | | | | SPo | SPh | SPm | P Wo | P Wh | P Wm | P Ko | P Kh | P Km |
|-----------------------------|------|------|------|-------|-------|-------|-------|-------|-------|------|------|------|
| 1 m. Bydgoszcz | 59,4 | 32,6 | 26,9 | 8,5% | 7,6% | 9,6% | 4,6% | 3,4% | 6,2% | | | |
| 2 m. Toruń | 59,3 | 32,7 | 26,7 | 8,3% | 8,0% | 8,8% | 4,5% | 3,7% | 5,4% | | | |
| 3 pow. radziejowski | 56,5 | 31,7 | 24,9 | 3,3% | 4,6% | 1,6% | -0,5% | 0,5% | -1,6% | | | |
| 4 pow. włocławski | 55,2 | 30,9 | 24,2 | 0,7% | 2,0% | -1,1% | -2,9% | -2,0% | -4,2% | | | |
| 5 m. Włocławek | 54,7 | 30,4 | 24,4 | 0,0% | 0,4% | -0,5% | -3,6% | -3,6% | -3,6% | | | |
| 6 pow. toruński | 54,6 | 30,6 | 24,1 | -0,2% | 1,2% | -1,9% | -3,8% | -2,9% | -4,9% | | | |
| 7 pow. inowrocławski | 54,3 | 30,2 | 24,2 | -0,8% | -0,3% | -1,4% | -4,3% | -4,2% | -4,5% | | | |
| 8 pow. aleksandrowski | 53,4 | 29,5 | 24,0 | -2,4% | -2,6% | -2,1% | -5,9% | -6,5% | -5,2% | | | |
| 9 pow. bydgoski | 53,4 | 29,2 | 24,2 | -2,6% | -3,5% | -1,4% | -6,1% | -7,3% | -4,5% | | | |
| 10 pow. golubsko-dobrzyński | 53,2 | 29,7 | 23,6 | -2,8% | -1,9% | -3,8% | -6,3% | -5,8% | -6,8% | | | |
| 11 pow. świecki | 53,2 | 29,2 | 24,0 | -2,8% | -3,4% | -2,0% | -6,3% | -7,2% | -5,1% | | | |
| 12 pow. mogileński | 53,2 | 29,2 | 24,0 | -2,9% | -3,6% | -2,1% | -6,4% | -7,4% | -5,1% | | | |
| 13 pow. żniński | 53,2 | 29,3 | 23,8 | -2,9% | -3,1% | -2,7% | -6,4% | -6,9% | -5,8% | | | |
| 14 pow. nakielski | 53,2 | 29,1 | 24,1 | -2,9% | -3,9% | -1,8% | -6,4% | -7,7% | -4,9% | | | |
| 15 m. Grudziądz | 53,0 | 29,3 | 23,7 | -3,3% | -3,3% | -3,4% | -6,8% | -7,1% | -6,4% | | | |
| 16 pow. chełmiński | 52,7 | 29,3 | 23,4 | -3,8% | -3,2% | -4,6% | -7,3% | -7,0% | -7,5% | | | |
| 17 pow. brodnicki | 52,6 | 29,0 | 23,6 | -3,9% | -4,1% | -3,7% | -7,4% | -7,9% | -6,7% | | | |
| 18 pow. tucholski | 52,5 | 28,9 | 23,6 | -4,1% | -4,3% | -3,9% | -7,6% | -8,1% | -6,9% | | | |

| | | | | | | | | | |
|---------------------|------|------|------|-------|-------|-------|--------|--------|--------|
| 19 pow. lipnowski | 52,1 | 29,0 | 23,2 | -4,8% | -4,2% | -5,5% | -8,2% | -8,0% | -8,5% |
| 20 pow. rypiński | 52,1 | 29,2 | 22,9 | -4,9% | -3,5% | -6,7% | -8,3% | -7,3% | -9,6% |
| 21 pow. wąbrzeski | 52,0 | 29,1 | 23,0 | -5,0% | -4,0% | -6,3% | -8,4% | -7,8% | -9,2% |
| 22 pow. sępoleński | 50,3 | 27,6 | 22,7 | -8,2% | -8,8% | -7,4% | -11,5% | -12,4% | -10,3% |
| 23 pow. grudziądzki | 50,1 | 27,5 | 22,6 | -8,5% | -9,1% | -7,8% | -11,8% | -12,7% | -10,7% |

Dotyczy części humanistycznej za rok 2007 dla powiatów województwa kujawsko-pomorskiego

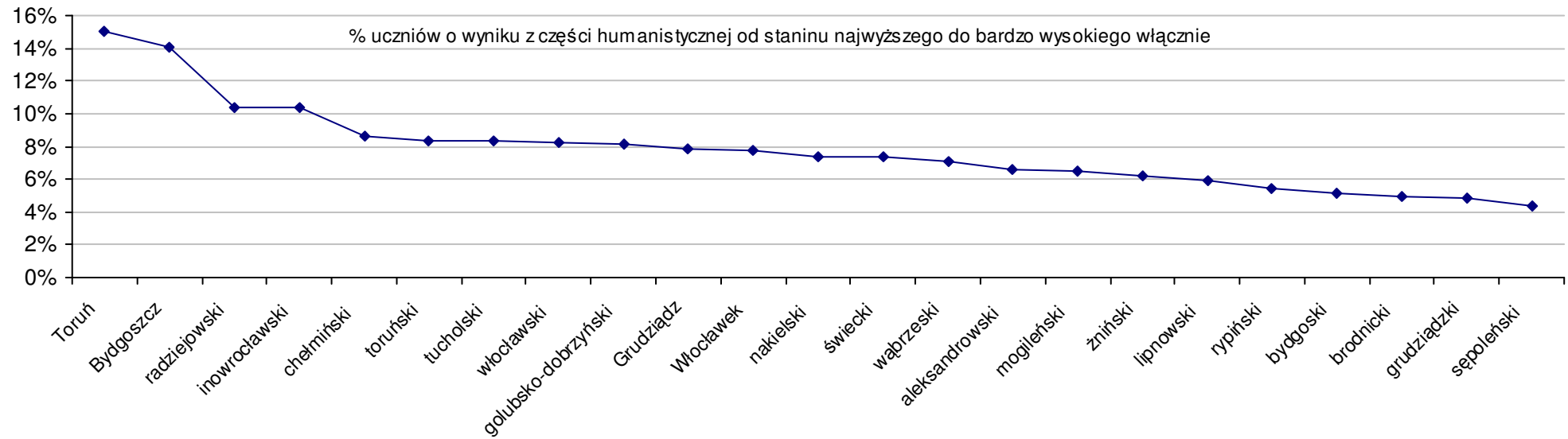
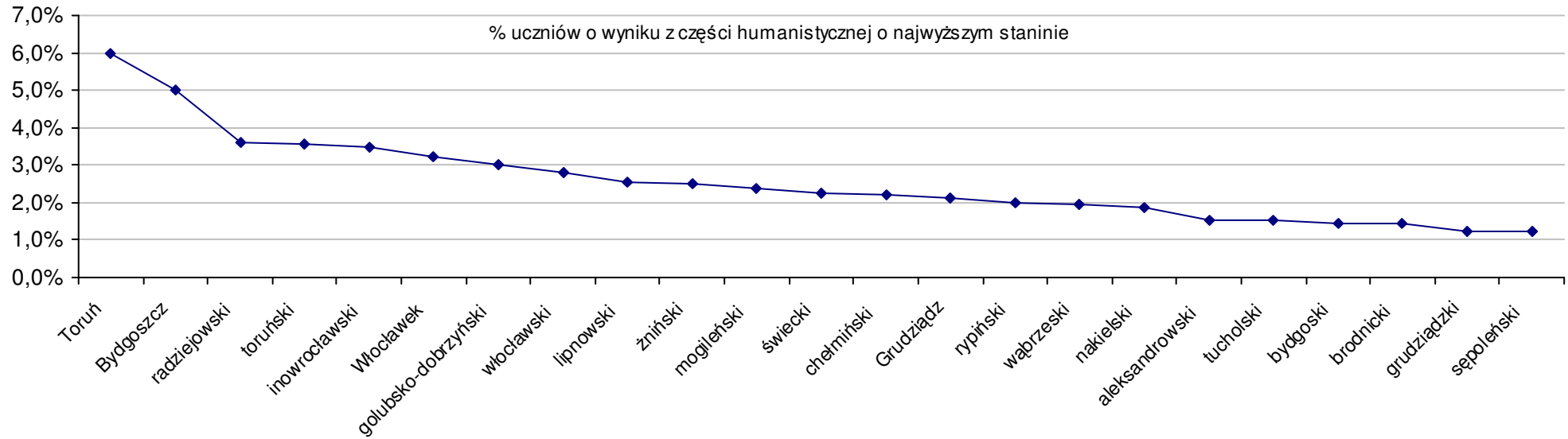

Dotyczy części humanistycznej za rok 2007 dla powiatów województwa kujawsko-pomorskiego

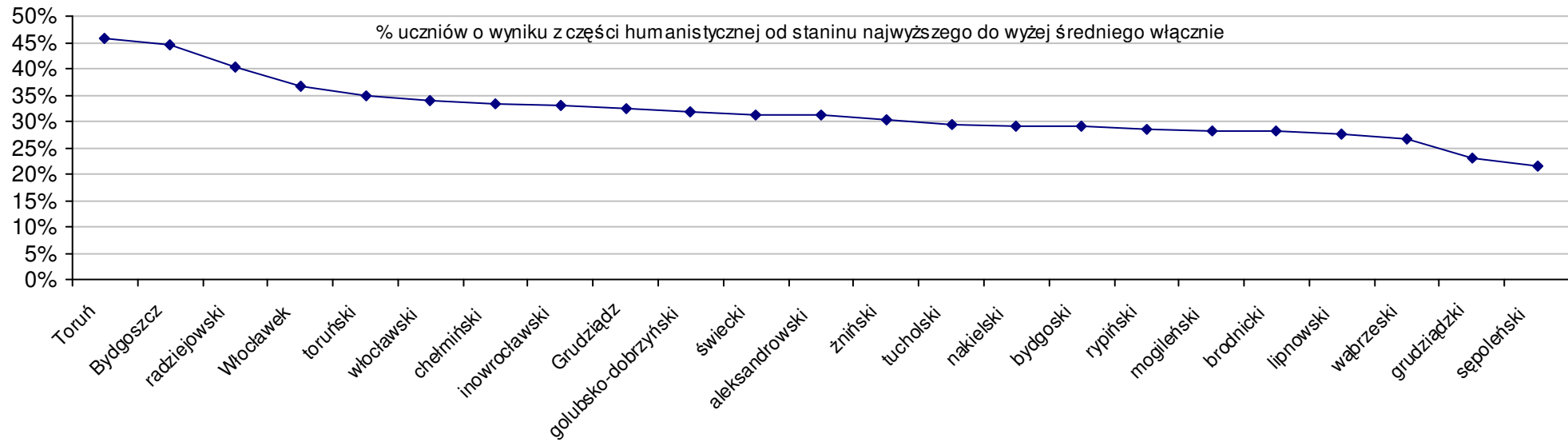
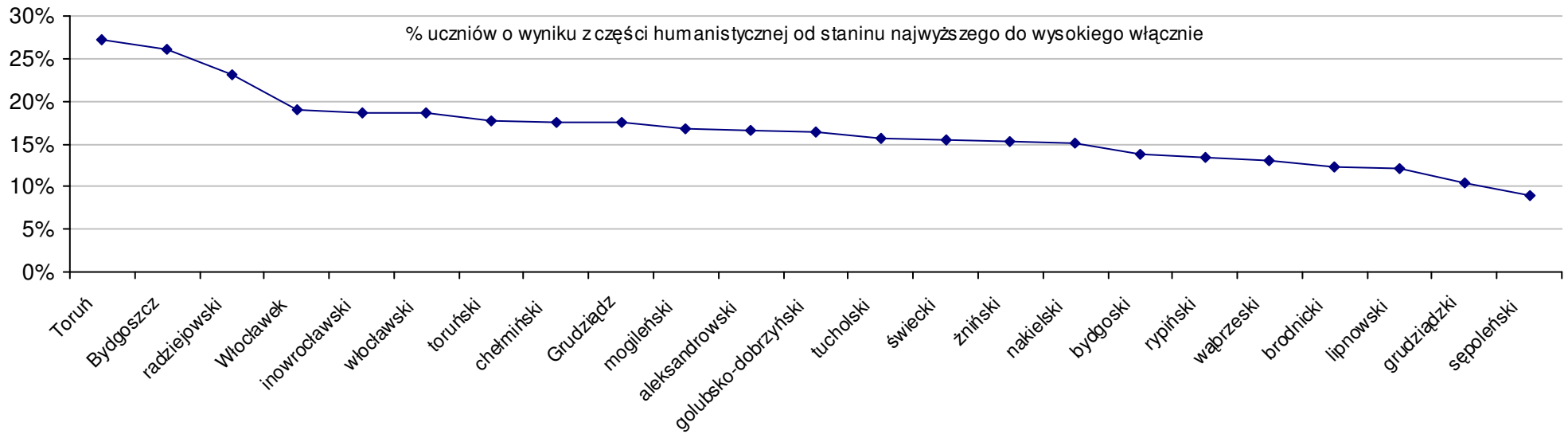

Dotyczy części matematyczno-przyrodniczej za rok 2007 dla powiatów województwa kujawsko-pomorskiego

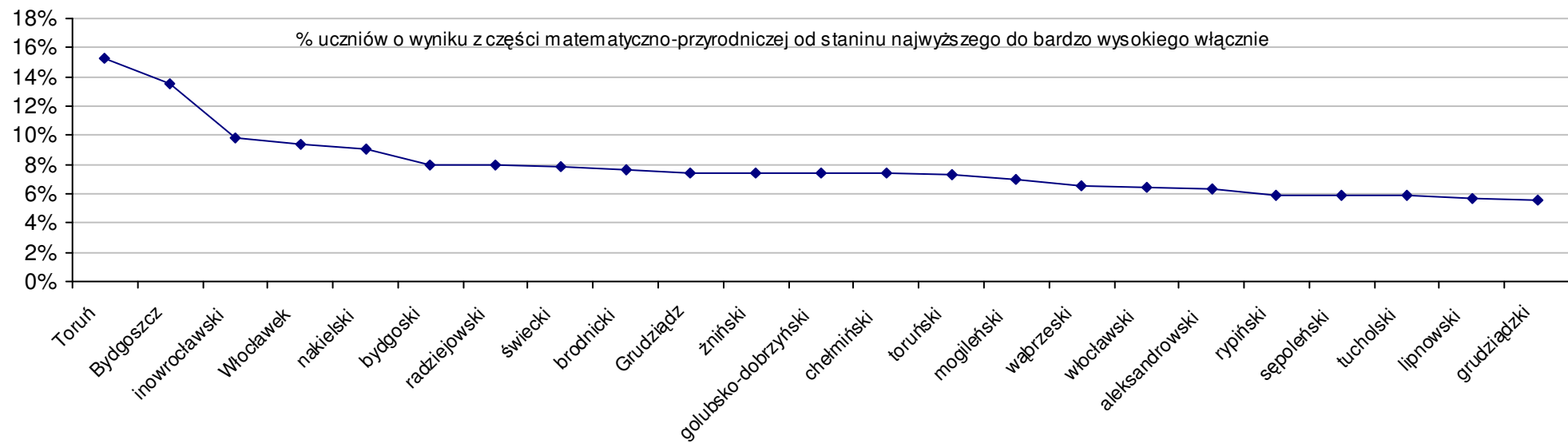
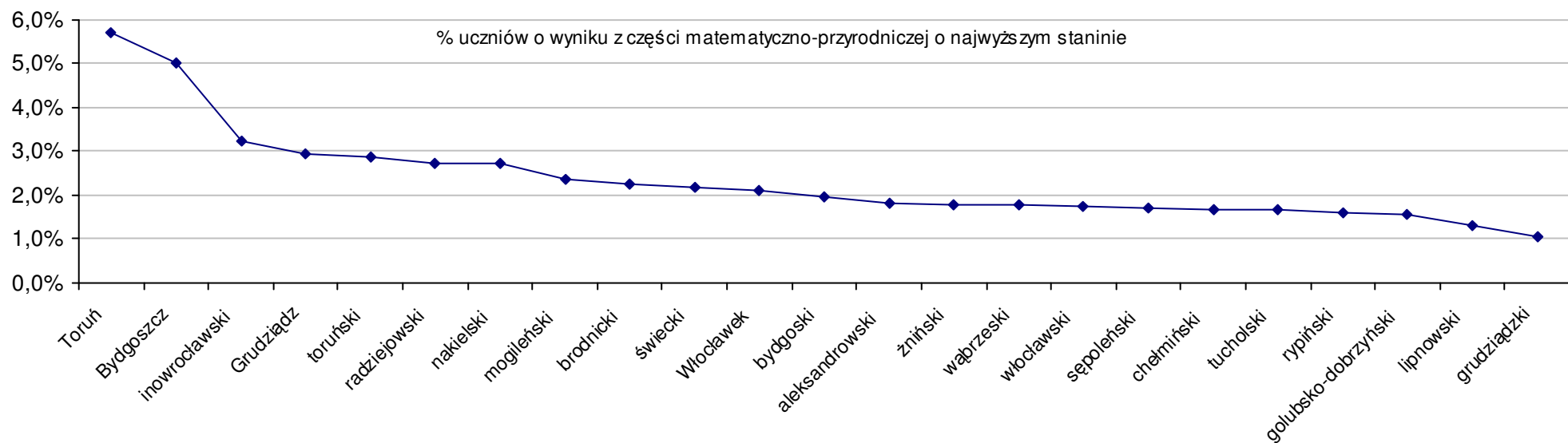

Dotyczy części matematyczno-przyrodniczej za rok 2007 dla powiatów województwa kujawsko-pomorskiego

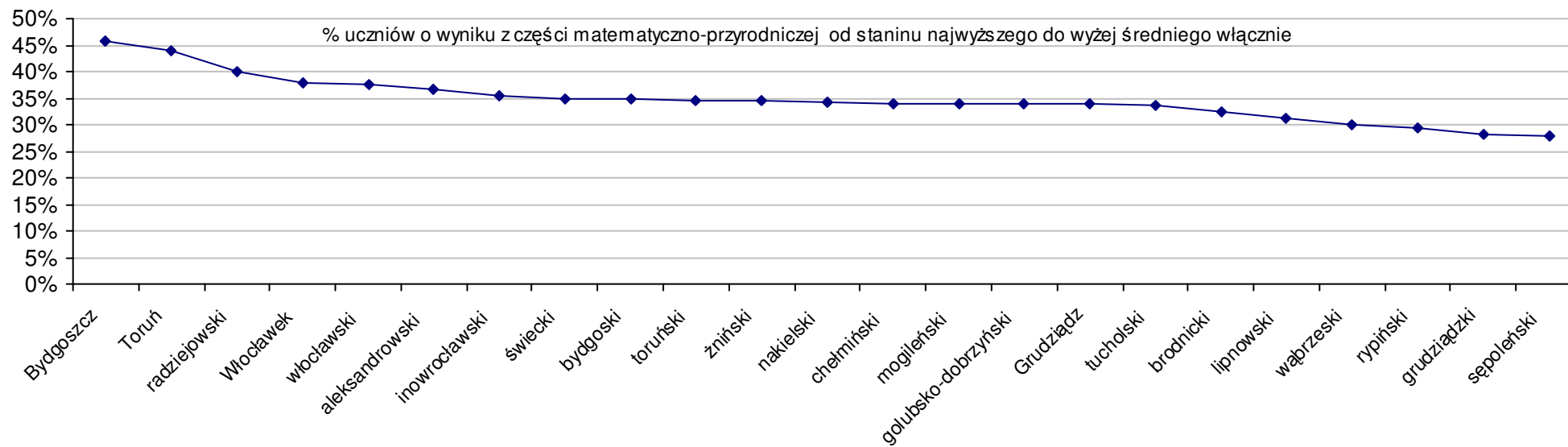
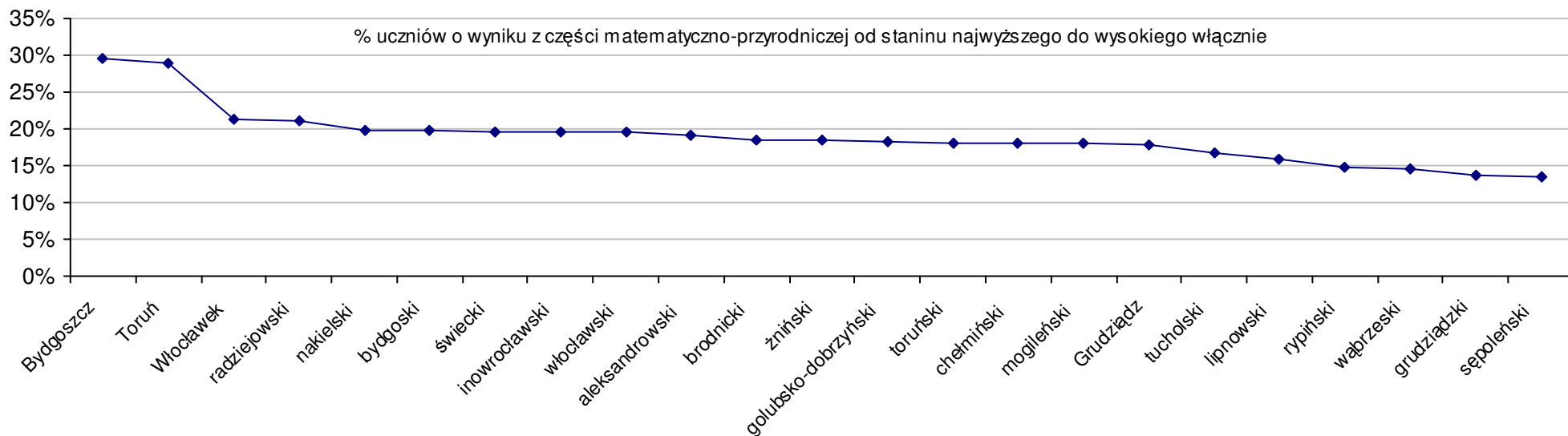

Średnie wyniki szkół na ucznia a liczba zdających egzamin w szkole - dla całego województwa

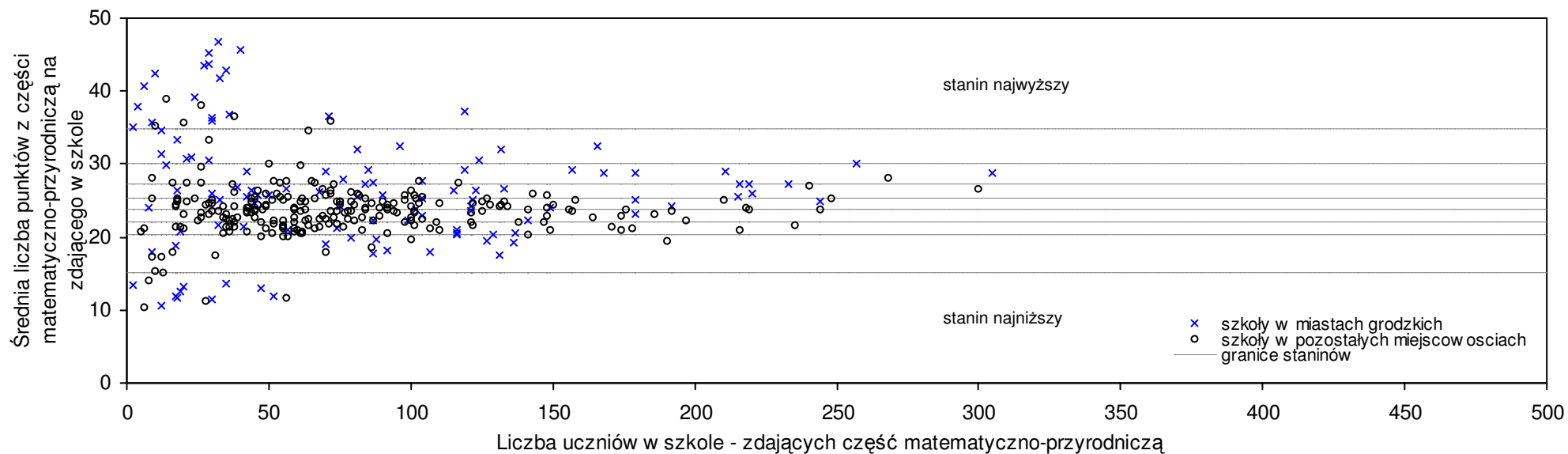
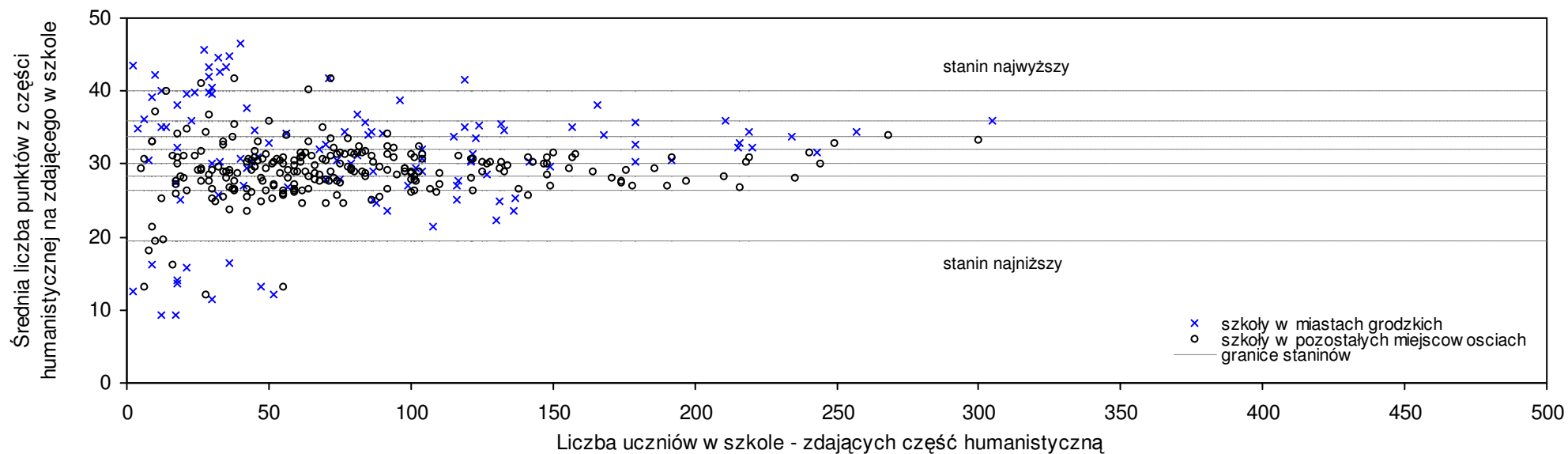

Dotyczy części humanistycznej za rok 2007 dla województw

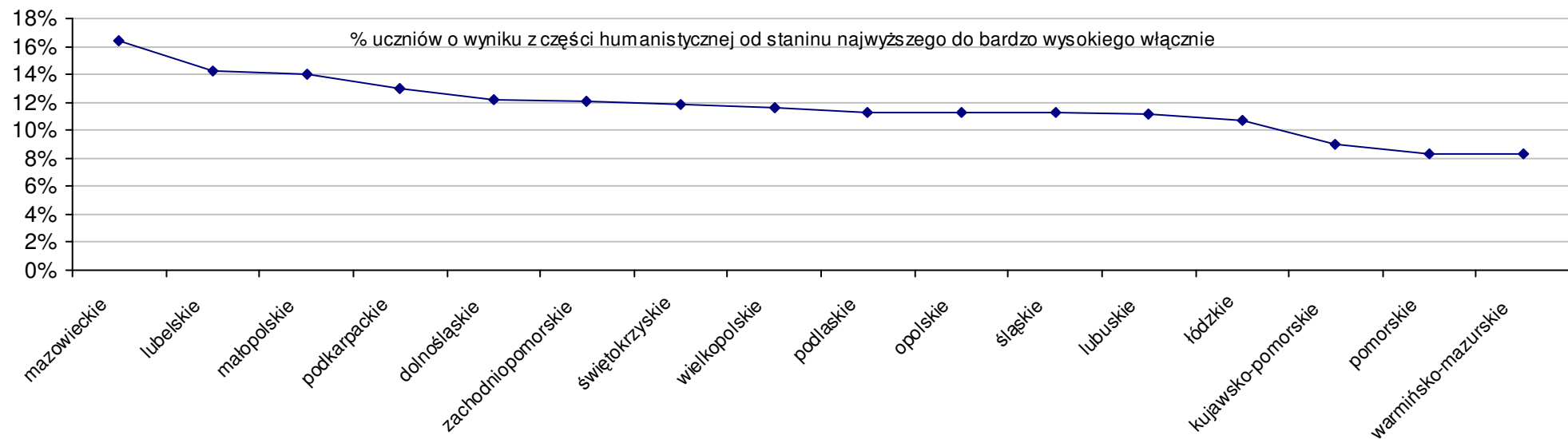
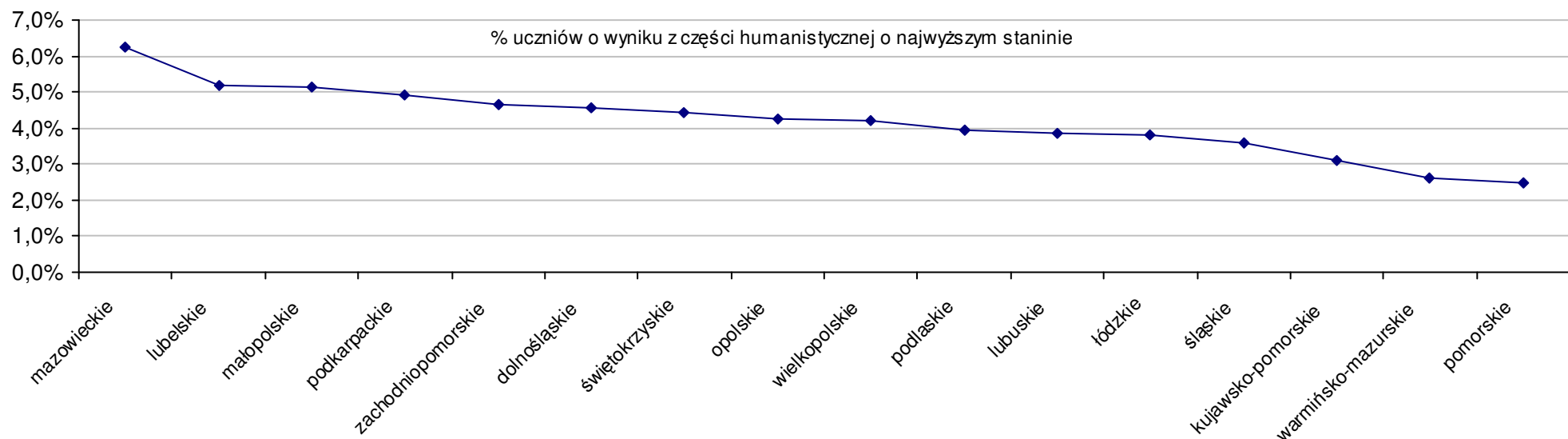

Dotyczy części humanistycznej za rok 2007 dla województw

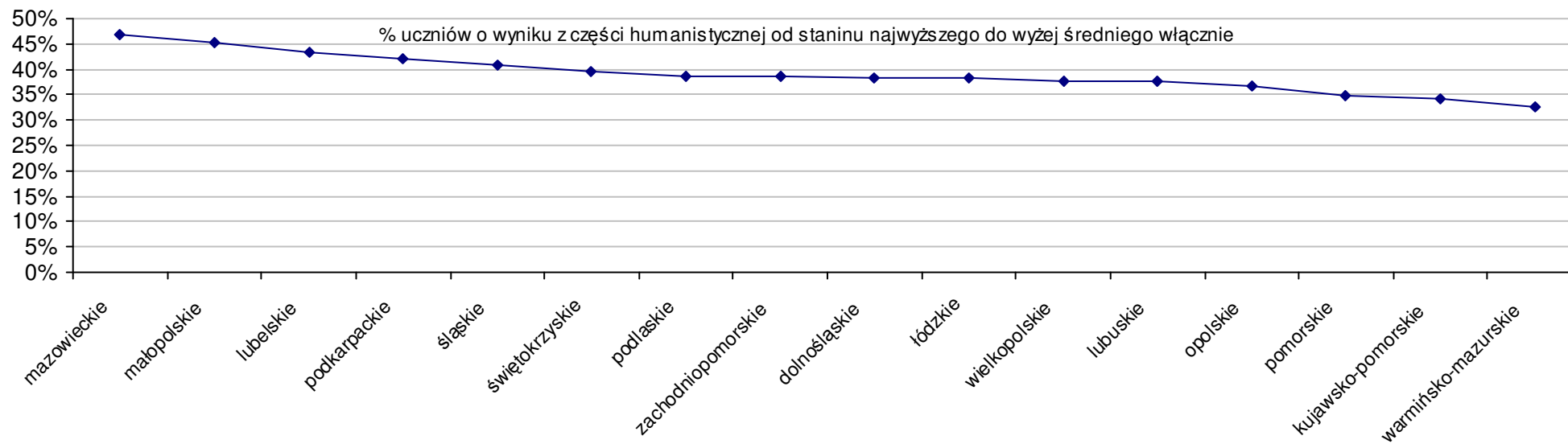
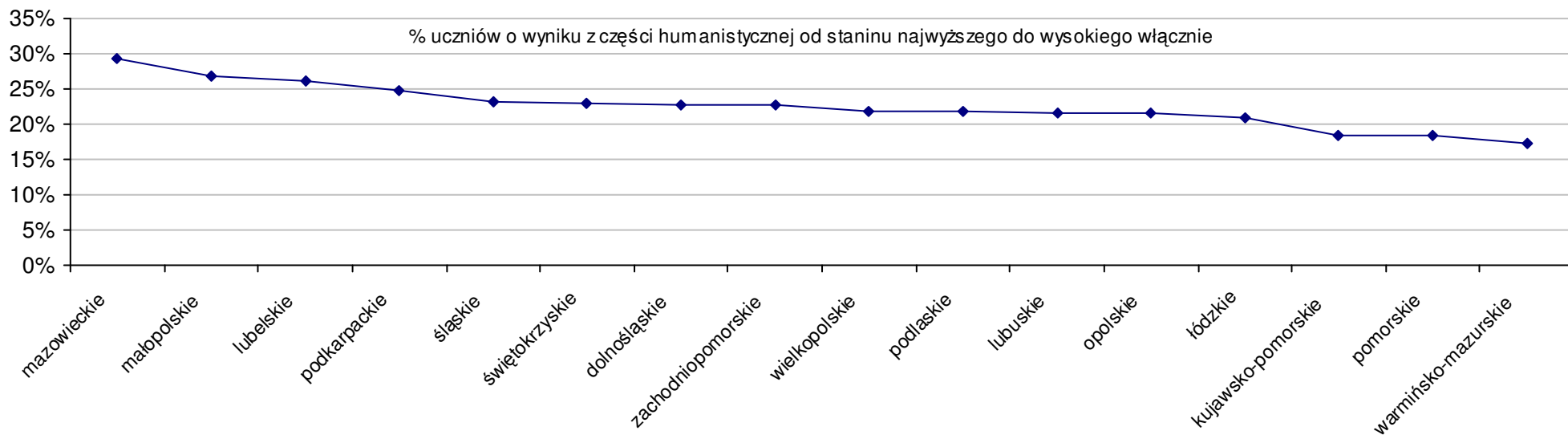

Dotyczy części matematyczno-przyrodniczej za rok 2007 dla województw

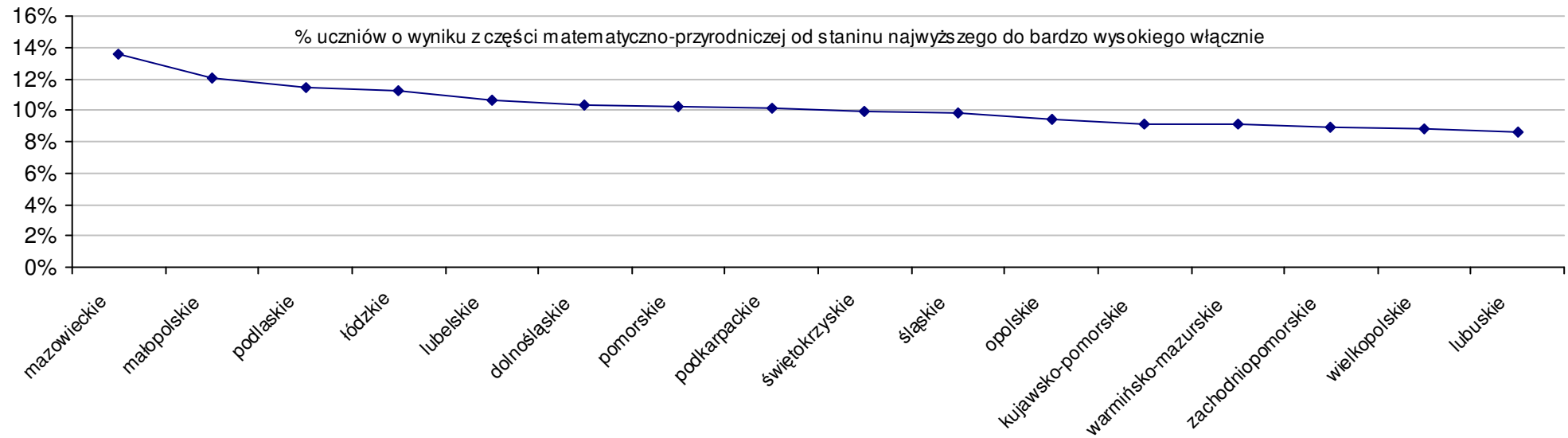
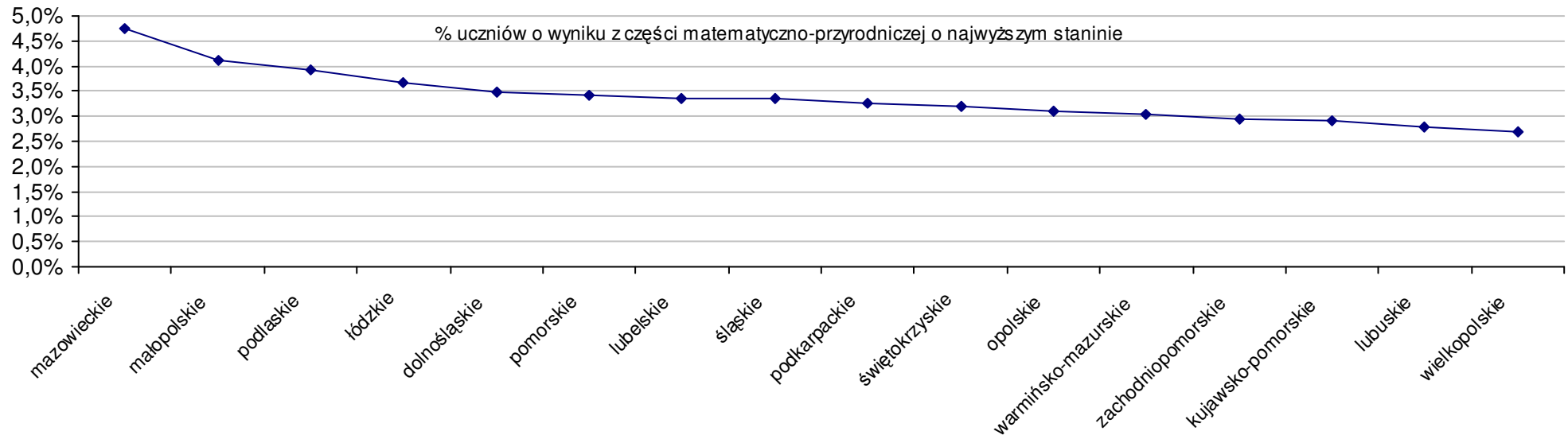

Dotyczy części matematyczno-przyrodniczej za rok 2007 dla województw

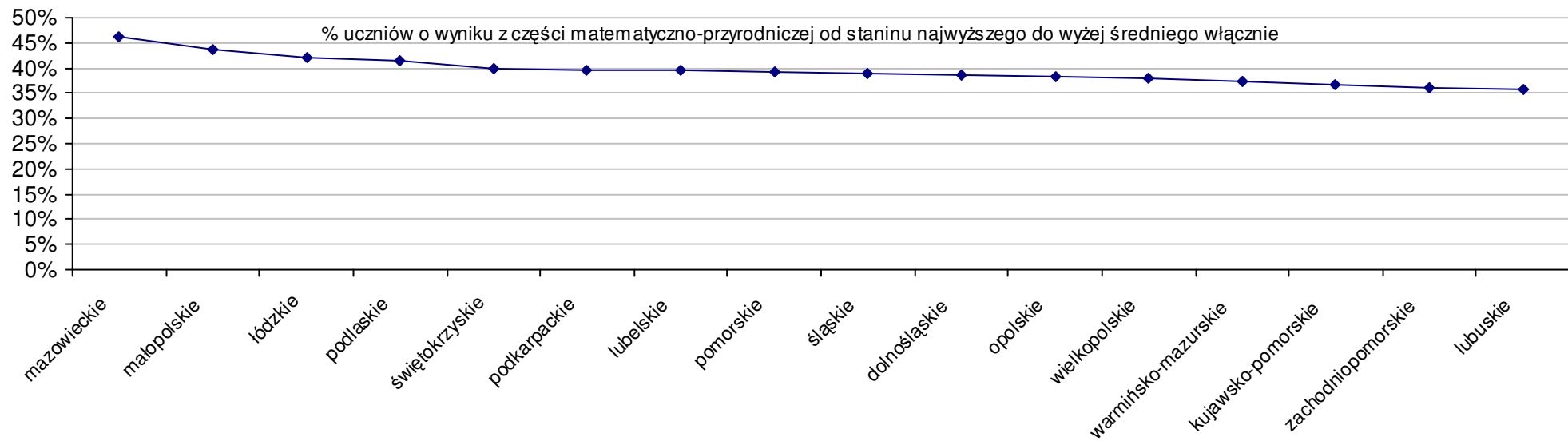
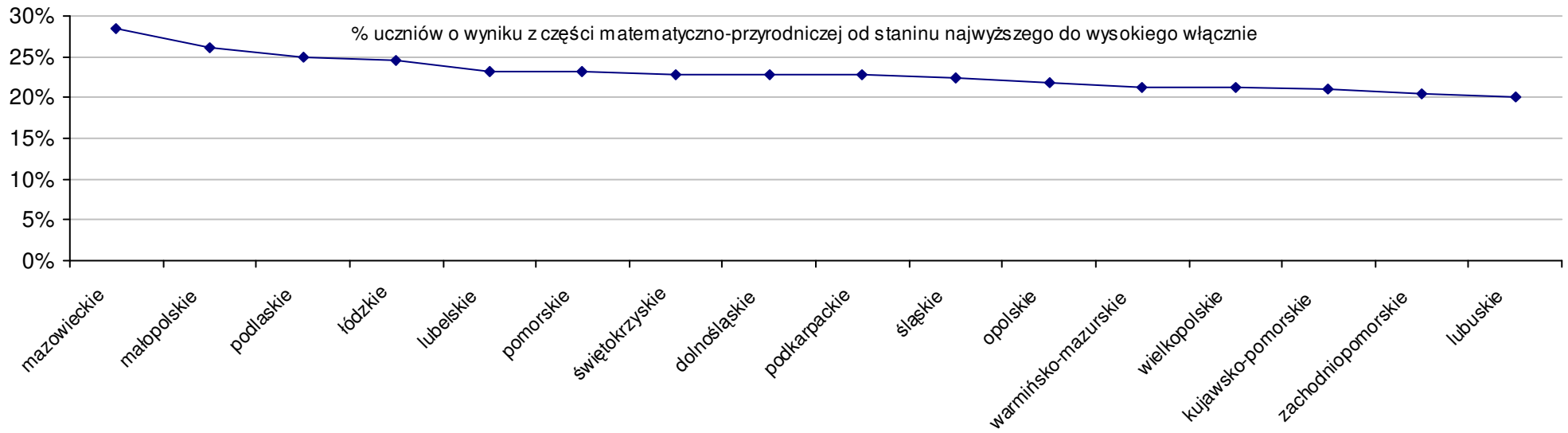

Wyniki z egzaminu gimnazjalnego gimnazjów województwa kujawsko-pomorskiego - za rok 2007

pow. aleksandrowski

SPh: 29,5 SWh: 30,3 P|Wh: -2,6% SKh: 31,5 P|Kh: -6,5%
 SPm: 24 SWm: 24,5 P|Wm: -2,1% SKm: 25,3 P|Km: -5,2%
 SPo: 53,4 SWo: 54,8 P|Wo: -2,4% SKo: 56,8 P|Ko: -5,9%

| Nazwa szkoły | Dane z egzaminu gimnazjalnego za rok 2007 | | | | | | | | | | Staniny wg części egzaminu i lat | | | | | | | | | |
|--|---|------|-----|------|-----|--------|--------|--------|-------|----|----------------------------------|----|----|----|----|-------------------|----|----|----|--|
| | | | | | | | | | | | humanistyczna | | | | | matemat.-przyrod. | | | | |
| | SSo | SSh | LZh | SSm | LZm | S Ko | S Wo | S Po | S Go | 07 | 06 | 05 | 04 | 03 | 07 | 06 | 05 | 04 | 03 | |
| 1 Publiczne Gimnazjum w Raciążku | 62,3 | 34,8 | 21 | 27,5 | 21 | 9,7% | 13,8% | 16,6% | 0,0% | 7 | 6 | 6 | 6 | 8 | 7 | 7 | 8 | 9 | 9 | |
| 2 Gimnazjum w Nieszawie | 59,3 | 31,8 | 26 | 27,5 | 26 | 4,4% | 8,3% | 11,0% | 0,0% | 5 | 2 | 4 | 3 | 5 | 7 | 2 | 4 | 3 | 5 | |
| 3 Publiczne Gimnazjum im. Władysława Stanisława Reymonta w Bądkowie | 58,9 | 31,2 | 65 | 27,7 | 65 | 3,7% | 7,6% | 10,2% | 0,0% | 5 | 4 | 4 | 4 | 5 | 7 | 4 | 4 | 6 | 6 | |
| 4 Publiczne Gimnazjum im. Jana Kasprowicza w Zakrzewie | 56,6 | 30,7 | 53 | 25,9 | 53 | -0,4% | 3,4% | 5,9% | 0,0% | 5 | 7 | 6 | 4 | 6 | 6 | 7 | 6 | 4 | 5 | |
| 5 Publiczne Gimnazjum Towarzystwa Salezjańskiego w Aleksandrowie Kujawskim | 55,8 | 31,1 | 86 | 24,7 | 86 | -1,8% | 1,9% | 4,4% | 10,8% | 5 | 4 | 5 | 6 | 5 | 5 | 7 | 6 | 5 | 4 | |
| 6 Publiczne Gimnazjum w Stawkach | 55,7 | 31,9 | 45 | 23,8 | 45 | -1,9% | 1,7% | 4,2% | 4,0% | 5 | 5 | 4 | 5 | 6 | 4 | 5 | 3 | 3 | 3 | |
| 7 Publiczne Gimnazjum w Ciechocinku | 53,3 | 29,4 | 156 | 23,9 | 156 | -6,2% | -2,7% | -0,3% | 0,0% | 4 | 4 | 6 | 5 | 6 | 5 | 5 | 5 | 5 | 5 | |
| 8 Publiczne Gimnazjum im. Prymasa Tysiąclecia Kardynała Stefana Wyszyńskiego w Zespole Szkół w Konecku | 52,3 | 29,6 | 45 | 22,7 | 45 | -7,9% | -4,5% | -2,1% | 0,0% | 4 | 4 | 4 | 4 | 5 | 4 | 4 | 3 | 5 | 5 | |
| 9 Publiczne Gimnazjum w Zespole Szkół im. Tadeusza Kościuszki w Służewie | 51,6 | 27,8 | 48 | 23,8 | 48 | -9,2% | -5,8% | -3,4% | -3,7% | 3 | 2 | 3 | 5 | 4 | 4 | 2 | 3 | 4 | 3 | |
| 10 Gimnazjum w Brudnowie | 50,5 | 25,4 | 30 | 25,1 | 30 | -11,1% | -7,8% | -5,5% | 0,9% | 2 | 2 | 4 | 2 | 2 | 5 | 3 | 6 | 8 | 3 | |
| 11 Gimnazjum w Zbrachlinie | 49,7 | 27,7 | 38 | 22,0 | 38 | -12,5% | -9,2% | -7,0% | -0,7% | 3 | 4 | 4 | 3 | 5 | 3 | 6 | 4 | 3 | 3 | |
| 12 Publiczne Gimnazjum nr 1 im. Lotników Polskich w Aleksandrowie Kujawskim | 45,7 | 26,1 | 100 | 19,6 | 100 | -19,5% | -16,5% | -14,5% | -9,3% | 2 | 4 | 3 | 4 | 5 | 2 | 3 | 3 | 3 | 4 | |

pow. brodnicki

SPh: 29,0 SWh: 30,3 P|Wh: -4,1% SKh: 31,5 P|Kh: -7,9%
 SPm: 23,6 SWm: 24,5 P|Wm: -3,7% SKm: 25,3 P|Km: -6,7%
 SPo: 52,6 SWo: 54,8 P|Wo: -3,9% SKo: 56,8 P|Ko: -7,4%

| Nazwa szkoły | Dane z egzaminu gimnazjalnego za rok 2007 | | | | | | | | | | Staniny wg części egzaminu i lat | | | | | | | | | |
|---|---|------|-----|------|-----|-------|-------|-------|-------|----|----------------------------------|----|----|----|----|-------------------|----|----|----|--|
| | | | | | | | | | | | humanistyczna | | | | | matemat.-przyrod. | | | | |
| | SSo | SSh | LZh | SSm | LZm | S Ko | S Wo | S Po | S Go | 07 | 06 | 05 | 04 | 03 | 07 | 06 | 05 | 04 | 03 | |
| 1 Publiczne Gimnazjum w Gołkowie | 72,6 | 37,3 | 10 | 35,3 | 10 | 27,8% | 32,6% | 38,0% | 27,2% | 8 | 3 | 4 | 4 | 5 | 9 | 7 | 7 | 7 | 4 | |
| 2 Społeczne Gimnazjum w Brodnicy | 61,3 | 33,2 | 9 | 28,1 | 9 | 7,9% | 11,9% | 16,5% | 13,1% | 6 | | | | | 7 | | | | | |
| 3 Gimnazjum nr 2 im. Karola Wojtyły - Jana Pawła II w Zespole Szkół nr 1 w Brodnicy | 58,1 | 32,8 | 249 | 25,3 | 248 | 2,3% | 6,1% | 10,4% | 7,2% | 6 | 5 | 5 | 5 | 5 | 5 | 6 | 5 | 5 | 5 | |
| 4 Gimnazjum w Zespole Szkół w Zbicznie | 54,5 | 29,2 | 44 | 25,3 | 44 | -4,0% | -0,5% | 3,6% | 1,2% | 4 | 2 | 4 | 3 | 3 | 5 | 6 | 6 | 4 | 5 | |
| 5 Gimnazjum Publiczne w Zespole Szkół Szkoły Podstawowej i Gimnazjum w Górznie | 54,2 | 28,7 | 54 | 25,5 | 54 | -4,6% | -1,0% | 3,0% | -5,0% | 4 | 3 | 2 | 4 | 3 | 6 | 6 | 3 | 5 | 4 | |
| 6 Gimnazjum w Świedziebni | 53,6 | 28,9 | 103 | 24,7 | 103 | -5,6% | -2,1% | 1,9% | 0,0% | 4 | 5 | 6 | 5 | 4 | 5 | 7 | 7 | 6 | 5 | |
| 7 Gimnazjum nr 1 w Brodnicy | 53,4 | 28,3 | 210 | 25,1 | 210 | -6,0% | -2,5% | 1,5% | -1,5% | 3 | 4 | 6 | 3 | 4 | 5 | 5 | 5 | 5 | 5 | |
| 8 Gimnazjum w Zespole Szkół w Pokrzydowie | 52,5 | 31,2 | 20 | 21,3 | 20 | -7,6% | -4,1% | -0,2% | -2,6% | 5 | 5 | 7 | 6 | 5 | 3 | 6 | 7 | 4 | 6 | |
| 9 Gimnazjum im. Mikołaja Kopernika w Jabłonowie Pomorskim | 52,1 | 30,0 | 147 | 22,1 | 147 | -8,3% | -4,9% | -1,0% | 0,0% | 4 | 3 | 4 | 6 | 6 | 3 | 4 | 4 | 5 | 5 | |
| 10 Publiczne Gimnazjum im. Romualda Traugutta w Jastrzębiu | 51,4 | 29,0 | 80 | 22,4 | 80 | -9,5% | -6,1% | -2,3% | 0,0% | 4 | 3 | 5 | 4 | 4 | 4 | 4 | 4 | 2 | 3 | |

Wyniki z egzaminu gimnazjalnego gimnazjów województwa kujawsko-pomorskiego - za rok 2007

| | | | | | | | | | | | | | | | | | | | |
|---|------|------|-----|------|-----|--------|--------|--------|--------|---|---|---|---|---|---|---|---|---|---|
| 11 Gimnazjum im. Jana Pawła II w Bobrowie | 49,7 | 28,0 | 101 | 21,7 | 101 | -12,5% | -9,2% | -5,5% | 0,0% | 3 | 2 | 4 | 3 | 4 | 3 | 4 | 5 | 4 | 5 |
| 12 Gimnazjum w Szczuce | 49,4 | 27,1 | 52 | 22,3 | 52 | -13,0% | -9,8% | -6,1% | 0,0% | 3 | 4 | 4 | 5 | 4 | 4 | 5 | 4 | 2 | 3 |
| 13 Gimnazjum w Brzoziu | 48,2 | 26,1 | 59 | 22,1 | 59 | -15,1% | -12,0% | -8,4% | 0,0% | 2 | 3 | 3 | 4 | 3 | 3 | 5 | 4 | 4 | 3 |
| 14 Gimnazjum im. Jana Pawła II w Osieku | 47,7 | 25,8 | 74 | 21,9 | 74 | -16,0% | -12,9% | -9,4% | 0,0% | 2 | 4 | 3 | 2 | 4 | 3 | 6 | 5 | 2 | 4 |
| 15 Gimnazjum dla Dorosłych w Regionalnym Centrum Kształcenia Praktycznego i Ustawicznego w Brodnicy | 23,5 | 12,2 | 28 | 11,3 | 28 | -58,6% | -57,1% | -55,3% | -56,7% | 1 | 1 | 1 | 1 | | 1 | 1 | 1 | 1 | |

pow. bydgoski

| | | | | | | | | | |
|------|------|------|------|-------|-------|------|------|-------|-------|
| SPh: | 29,2 | SWh: | 30,3 | P Wh: | -3,5% | SKh: | 31,5 | P Kh: | -7,3% |
| SPm: | 24,2 | SWm: | 24,5 | P Wm: | -1,4% | SKm: | 25,3 | P Km: | -4,5% |
| SPo: | 53,4 | SWo: | 54,8 | P Wo: | -2,6% | SKo: | 56,8 | P Ko: | -6,1% |

| Nazwa szkoły | Dane z egzaminu gimnazjalnego za rok 2007 | | | | | | | | | | Staniny wg części egzaminu i lat | | | | | | | | | |
|---|---|------|-----|------|-----|--------|--------|--------|--------|--|----------------------------------|----|----|----|----|-------------------|----|----|----|----|
| | | | | | | | | | | | humanistyczna | | | | | matemat.-przyrod. | | | | |
| | SSo | SSh | LZh | SSm | LZm | S Ko | S Wo | S Po | S Go | | 07 | 06 | 05 | 04 | 03 | 07 | 06 | 05 | 04 | 03 |
| 1 Gimnazjum nr 2 w Zespole Szkół w Osieku | 60,8 | 30,9 | 61 | 29,9 | 61 | 7,0% | 11,0% | 13,9% | 3,7% | | 5 | 4 | | | 4 | 7 | 7 | | | 5 |
| 2 Gimnazjum w Ostromecku | 58,9 | 29,2 | 26 | 29,7 | 26 | 3,7% | 7,6% | 10,4% | 8,1% | | 4 | 6 | | | | 7 | 7 | | | |
| 3 Gimnazjum w Zespole Szkół w Sicieniu | 56,5 | 31,6 | 61 | 24,9 | 61 | -0,5% | 3,2% | 5,9% | 1,0% | | 5 | 3 | 5 | 4 | 4 | 5 | 5 | 6 | 4 | 5 |
| 4 Gimnazjum nr 1 w Żołędowie | 56,5 | 31,2 | 62 | 25,3 | 62 | -0,5% | 3,2% | 5,9% | -3,6% | | 5 | 5 | 4 | 4 | 5 | 5 | 6 | 5 | 5 | 6 |
| 5 Publiczne Gimnazjum im. Mariana Rejewskiego w Białych Błotach | 56,5 | 31,3 | 158 | 25,2 | 158 | -0,5% | 3,2% | 5,9% | 0,6% | | 5 | 4 | 5 | 4 | 3 | 5 | 5 | 5 | 4 | 3 |
| 6 Gimnazjum w Zespole Szkół im. Anieli hrabiny Potulickiej w Wojnowie | 55,4 | 28,0 | 66 | 27,4 | 66 | -2,5% | 1,2% | 3,8% | -0,9% | | 3 | 3 | 3 | 3 | 3 | 7 | 5 | 4 | 4 | 3 |
| 7 Gimnazjum w Brzozie | 55,1 | 29,1 | 72 | 26,0 | 72 | -3,0% | 0,6% | 3,3% | 4,6% | | 4 | 4 | 6 | 4 | 5 | 6 | 4 | 6 | 5 | 5 |
| 8 Gimnazjum w Zespole Szkół im. Jana Pawła II w Łochowie | 55,1 | 30,6 | 46 | 24,5 | 46 | -3,0% | 0,6% | 3,3% | -1,9% | | 5 | 3 | 6 | 4 | 6 | 5 | 3 | 3 | 4 | 5 |
| 9 Gimnazjum w Zespole Szkół w Dąbrowie Chełmińskiej | 54,2 | 29,2 | 79 | 25,0 | 79 | -4,6% | -1,0% | 1,6% | -0,5% | | 4 | 2 | 5 | 3 | 5 | 5 | 4 | 5 | 5 | 5 |
| 10 Gimnazjum w Dobrczu | 53,6 | 30,7 | 69 | 22,9 | 69 | -5,6% | -2,1% | 0,4% | 2,2% | | 5 | 4 | 7 | 5 | 4 | 4 | 5 | 7 | 3 | 4 |
| 11 Gimnazjum Publiczne nr 2 w Solcu Kujawskim | 52,6 | 29,5 | 186 | 23,1 | 186 | -7,4% | -3,9% | -1,4% | 0,0% | | 4 | 3 | 3 | 4 | 4 | 4 | 3 | 3 | 4 | 4 |
| 12 Gimnazjum nr 2 w Zespole Szkół w Kotmierzu | 51,7 | 29,3 | 36 | 22,4 | 36 | -9,0% | -5,6% | -3,1% | -1,4% | | 4 | 5 | 4 | 3 | 4 | 4 | 5 | 5 | 3 | 3 |
| 13 Gimnazjum w Wierzchucinie Królewskim | 50,5 | 26,4 | 59 | 24,1 | 59 | -11,1% | -7,8% | -5,4% | 2,2% | | 2 | 2 | 2 | 4 | 2 | 5 | 4 | 4 | 4 | 3 |
| 14 Gimnazjum im. por. Wacława Tarnowskiego w Zespole Szkół w Wudzynie | 50,5 | 27,7 | 26 | 22,8 | 26 | -11,1% | -7,8% | -5,4% | -3,7% | | 3 | 5 | | | | 4 | 6 | | | |
| 15 Gimnazjum im. Jana Kochanowskiego w Zespole Szkół w Nowej Wsi Wielkiej | 50,1 | 28,6 | 68 | 21,5 | 68 | -11,8% | -8,5% | -6,1% | -4,9% | | 4 | 3 | 2 | 4 | 3 | 3 | 5 | 4 | 5 | 4 |
| 16 Gimnazjum nr 1 im. Komisji Edukacji Narodowej w Koronowie | 49,9 | 27,6 | 197 | 22,3 | 197 | -12,1% | -8,9% | -6,5% | 1,0% | | 3 | 3 | 3 | 2 | 4 | 4 | 3 | 3 | 3 | 4 |
| 17 Gimnazjum w Zespole Szkół w Mąkowsku | 49,2 | 26,6 | 37 | 22,6 | 37 | -13,4% | -10,2% | -7,8% | -0,5% | | 3 | 2 | 7 | 3 | 2 | 4 | 3 | 5 | 2 | 2 |
| 18 Gimnazjum w Zespole Szkół w Czarżu | 49,1 | 27,7 | 17 | 21,4 | 17 | -13,6% | -10,3% | -8,0% | -9,9% | | 3 | 2 | | | | 3 | 5 | | | |
| 19 Gimnazjum im. Leona Wyczółkowskiego w Zespole Szkół we Wtelnie | 48,1 | 26,6 | 38 | 21,5 | 38 | -15,3% | -12,2% | -9,9% | -2,7% | | 3 | 3 | 2 | 6 | 3 | 3 | 4 | 3 | 6 | 4 |
| 20 Gimnazjum nr 4 w Koronowie | 38,8 | 21,4 | 9 | 17,4 | 9 | -31,7% | -29,1% | -27,3% | -21,5% | | 2 | 2 | 4 | 2 | 2 | 2 | 1 | 2 | 2 | 1 |

Bydgoszcz

| | | | | | | | | | |
|------|------|------|------|-------|------|------|------|-------|------|
| SPh: | 32,6 | SWh: | 30,3 | P Wh: | 7,6% | SKh: | 31,5 | P Kh: | 3,4% |
| SPm: | 26,9 | SWm: | 24,5 | P Wm: | 9,6% | SKm: | 25,3 | P Km: | 6,2% |
| SPo: | 59,4 | SWo: | 54,8 | P Wo: | 8,5% | SKo: | 56,8 | P Ko: | 4,6% |

| Nazwa szkoły | Dane z egzaminu gimnazjalnego za rok 2007 | | | | | | | | | | Staniny wg części egzaminu i lat | | | | | | | | | |
|--------------|---|-----|-----|-----|-----|------|------|------|------|--|----------------------------------|----|----|----|----|-------------------|----|----|----|----|
| | | | | | | | | | | | humanistyczna | | | | | matemat.-przyrod. | | | | |
| | SSo | SSh | LZh | SSm | LZm | S Ko | S Wo | S Po | S Go | | 07 | 06 | 05 | 04 | 03 | 07 | 06 | 05 | 04 | 03 |

Wyniki z egzaminu gimnazjalnego gimnazjów województwa kujawsko-pomorskiego - za rok 2007

| | | | | | | | | | | | | | | | | | | | | |
|----|--|------|------|-----|------|-----|-------|-------|-------|-------|---|---|---|---|---|---|---|---|---|---|
| 1 | Gimnazjum nr 50 w Zespole Szkół Ogólnokształcących nr 6 w Bydgoszczy | 91,4 | 44,6 | 32 | 46,8 | 32 | 60,9% | 66,9% | 53,8% | 53,8% | 9 | 9 | 9 | 9 | 9 | 9 | 9 | 9 | 9 | 9 |
| 2 | Gimnazjum nr 46 w Zespole Szkół Ogólnokształcących nr 2 w Bydgoszczy | 89,1 | 45,6 | 27 | 43,5 | 27 | 56,9% | 62,7% | 49,9% | 49,9% | 9 | 9 | 9 | 9 | 9 | 9 | 9 | 9 | 9 | 9 |
| 3 | Gimnazjum nr 51 w Zespole Szkół Ogólnokształcących nr 7 w Bydgoszczy | 87,1 | 43,3 | 29 | 43,8 | 29 | 53,3% | 59,1% | 46,6% | 46,6% | 9 | 9 | 9 | 9 | 9 | 9 | 9 | 9 | 9 | 9 |
| 4 | Gimnazjum nr 53 w Bydgoszczy | 87,1 | 41,9 | 29 | 45,2 | 29 | 53,3% | 59,1% | 46,6% | 46,6% | 9 | 8 | 9 | 9 | 9 | 9 | 9 | 9 | 9 | 9 |
| 5 | Gimnazjum nr 47 w Bydgoszczy | 86,1 | 43,2 | 35 | 42,9 | 35 | 51,6% | 57,2% | 44,9% | 44,9% | 9 | 9 | 9 | 9 | 9 | 9 | 9 | 9 | 9 | 9 |
| 6 | Gimnazjum nr 48 w Bydgoszczy | 84,4 | 42,6 | 33 | 41,8 | 33 | 48,6% | 54,1% | 42,0% | 42,0% | 9 | 9 | 9 | 9 | 9 | 9 | 9 | 8 | 9 | 9 |
| 7 | Gimnazjum nr 49 w Zespole Szkół Ogólnokształcących nr 5 w Bydgoszczy | 81,4 | 44,7 | 36 | 36,7 | 36 | 43,3% | 48,6% | 37,0% | 37,0% | 9 | 9 | 9 | 8 | 9 | 9 | 9 | 9 | 8 | 8 |
| 8 | I Katolickie Gimnazjum im. Króla Jana III Sobieskiego w Bydgoszczy | 79,0 | 39,9 | 24 | 39,1 | 24 | 39,1% | 44,3% | 33,0% | 33,0% | 8 | 8 | 9 | 9 | 8 | 9 | 9 | 9 | 9 | 9 |
| 9 | Gimnazjum nr 43 w Specjalnym Ośrodku Szkolno-Wychowawczym nr 1 dla Dzieci i Młodzieży Słabo Widzącej j Niewidomej im. Louisa Braille | 78,5 | 43,5 | 2 | 35,0 | 2 | 38,2% | 43,4% | 32,1% | 32,1% | 9 | 4 | 1 | 6 | 4 | 9 | 3 | 1 | 3 | 1 |
| 10 | Gimnazjum Towarzystwa Salezjańskiego im. św. Dominika Savio w Bydgoszczy | 78,3 | 41,8 | 71 | 36,5 | 71 | 37,9% | 43,0% | 31,8% | 31,8% | 9 | 9 | 8 | 9 | 9 | 9 | 9 | 9 | 9 | 9 |
| 11 | Gimnazjum nr 8 w Zespole Szkół nr 21 w Bydgoszczy | 76,4 | 40,5 | 30 | 35,9 | 30 | 34,5% | 39,5% | 28,6% | 28,6% | 9 | 8 | 9 | 8 | 8 | 9 | 8 | 8 | 8 | 8 |
| 12 | Gimnazjum Niepubliczne im. Krzysztofa Kolumba w Bydgoszczy | 74,7 | 40,0 | 12 | 34,7 | 12 | 31,5% | 36,4% | 25,7% | 25,7% | 9 | 8 | | | 8 | 9 | | | | |
| 13 | Państwowa Ogólnokształcąca Szkoła Sztuk Pięknych w Bydgoszczy | 71,6 | 38,2 | 18 | 33,4 | 18 | 26,1% | 30,8% | 20,5% | 20,5% | 8 | 6 | 8 | 7 | 8 | 8 | 9 | 8 | 8 | 7 |
| 14 | Gimnazjum nr 17 w Zespole Szkół nr 4 w Bydgoszczy | 70,7 | 38,2 | 166 | 32,5 | 166 | 24,5% | 29,1% | 19,0% | 19,0% | 8 | 7 | 8 | 5 | 5 | 8 | 7 | 7 | 6 | 5 |
| 15 | I Prywatne Gimnazjum w Bydgoszczy | 70,4 | 39,7 | 21 | 30,7 | 21 | 23,9% | 28,6% | 18,5% | 18,5% | 8 | 7 | 9 | 7 | 8 | 8 | 8 | 8 | 7 | 8 |
| 16 | Ogólnokształcąca Szkoła Muzyczna II st. w Bydgoszczy | 70,3 | 39,8 | 29 | 30,5 | 29 | 23,8% | 28,4% | 18,3% | 18,3% | 8 | 8 | 9 | 8 | 8 | 8 | 7 | 8 | 7 | 7 |
| 17 | Gimnazjum nr 6 Sportowe w Zespole Szkół nr 10 im. Józefa Piłsudskiego w Bydgoszczy | 68,8 | 36,8 | 81 | 32,0 | 81 | 21,1% | 25,6% | 15,8% | 15,8% | 8 | 8 | 8 | 8 | 8 | 8 | 8 | 8 | 8 | 8 |
| 18 | Gimnazjum nr 30 im. Bohaterów 3 Pułku Lotnictwa Szturmowego w Zespole Szkół nr 22 w Bydgoszczy | 66,8 | 35,9 | 23 | 30,9 | 23 | 17,6% | 22,0% | 12,4% | 12,4% | 7 | 6 | 6 | 6 | 4 | 8 | 8 | 7 | 8 | 5 |
| 19 | Bydgoskie Gimnazjum Społeczne w Bydgoszczy | 66,3 | 35,0 | 12 | 31,3 | 12 | 16,7% | 21,1% | 11,6% | 11,6% | 7 | 7 | 7 | 8 | 8 | 8 | 8 | 8 | 6 | 6 |
| 20 | Gimnazjum nr 9 w Bydgoszczy | 64,9 | 36,0 | 211 | 28,9 | 211 | 14,3% | 18,5% | 9,2% | 9,2% | 8 | 7 | 7 | 7 | 5 | 7 | 8 | 7 | 8 | 7 |
| 21 | Gimnazjum nr 5 w Bydgoszczy | 64,6 | 34,5 | 257 | 30,1 | 257 | 13,7% | 18,0% | 8,7% | 8,7% | 7 | 7 | 7 | 5 | 5 | 8 | 8 | 7 | 6 | 6 |
| 22 | Gimnazjum nr 32 im. Roberta Schumana przy Zespole Szkół nr 27 w Bydgoszczy | 64,3 | 35,0 | 157 | 29,3 | 157 | 13,2% | 17,4% | 8,2% | 8,2% | 7 | 7 | 7 | 7 | 6 | 7 | 7 | 7 | 7 | 6 |
| 23 | Gimnazjum nr 34 w Zespole Szkół nr 23 w Bydgoszczy | 63,3 | 34,0 | 85 | 29,3 | 85 | 11,4% | 15,6% | 6,5% | 6,5% | 7 | 5 | 7 | 5 | 6 | 7 | 7 | 8 | 6 | 7 |
| 24 | Gimnazjum nr 38 Integracyjne w Zespole Szkół nr 19 im. Synów Pułków w Bydgoszczy | 63,1 | 35,8 | 84 | 27,3 | 84 | 11,1% | 15,2% | 6,2% | 6,2% | 7 | 8 | 7 | 6 | 6 | 7 | 7 | 6 | 6 | 4 |
| 25 | Integracyjne Gimnazjum nr 37 w Zespole Szkół nr 14 w Bydgoszczy | 61,7 | 32,7 | 70 | 29,0 | 70 | 8,6% | 12,7% | 3,8% | 3,8% | 6 | 6 | 4 | 4 | 3 | 7 | 7 | 5 | 4 | 5 |
| 26 | Gimnazjum nr 28 im. Marii Skłodowskiej-Curie w Bydgoszczy | 60,7 | 34,1 | 56 | 26,6 | 56 | 6,9% | 10,8% | 2,2% | 2,2% | 7 | 7 | 8 | 6 | 6 | 6 | 6 | 7 | 6 | 7 |
| 27 | Gimnazjum nr 2 w Zespole Szkół nr 28 w Bydgoszczy | 60,0 | 32,8 | 216 | 27,2 | 216 | 5,6% | 9,6% | 1,0% | 1,0% | 6 | 6 | 7 | 7 | 5 | 6 | 7 | 7 | 7 | 6 |
| 28 | Gimnazjum nr 33 im. Hansa Christiana Andersena w Zespole Szkół nr 8 w Bydgoszczy | 59,7 | 32,0 | 104 | 27,7 | 104 | 5,1% | 9,0% | 0,5% | 0,5% | 6 | 8 | 7 | 7 | 5 | 7 | 8 | 7 | 6 | 6 |
| 29 | Gimnazjum nr 26 Sportowe w Zespole Szkół nr 25 w Bydgoszczy | 59,3 | 34,6 | 45 | 24,7 | 45 | 4,4% | 8,3% | -0,2% | -0,2% | 7 | 5 | 7 | 5 | 5 | 5 | 3 | 6 | 7 | 4 |
| 30 | Gimnazjum nr 1 Sportowe w Zespole Szkół nr 20 w Bydgoszczy | 58,8 | 33,0 | 50 | 25,8 | 50 | 3,5% | 7,4% | -1,0% | -1,0% | 6 | 4 | 5 | 5 | 4 | 6 | 3 | 4 | 4 | 4 |
| 31 | Gimnazjum nr 54 Mistrzostwa Sportowego w Bydgoszczy | 58,5 | 32,2 | 18 | 26,3 | 18 | 3,0% | 6,8% | -1,5% | -1,5% | 6 | | | | | 6 | | | | |
| 32 | Gimnazjum nr 31 w Zespole Szkół nr 24 im. Mariana Rejewskiego w Bydgoszczy | 58,2 | 32,0 | 68 | 26,2 | 68 | 2,5% | 6,3% | -2,1% | -2,1% | 6 | 6 | 6 | 6 | 4 | 6 | 5 | 6 | 5 | 4 |
| 33 | Gimnazjum nr 3 im. gen. Józefa Hallera w Bydgoszczy | 58,2 | 32,3 | 220 | 25,9 | 220 | 2,5% | 6,3% | -2,1% | -2,1% | 6 | 6 | 6 | 6 | 4 | 6 | 7 | 6 | 6 | 6 |

Wyniki z egzaminu gimnazjalnego gimnazjów województwa kujawsko-pomorskiego - za rok 2007

| | | | | | | | | | | | | | | | | | | | | |
|----|--|------|------|-----|------|-----|--------|--------|--------|--------|---|---|---|---|---|---|---|---|---|---|
| 34 | Gimnazjum nr 23 w Bydgoszczy | 57,7 | 32,6 | 179 | 25,1 | 179 | 1,6% | 5,4% | -2,9% | -2,9% | 6 | 5 | 6 | 6 | 6 | 5 | 5 | 4 | 7 | 5 |
| 35 | Gimnazjum nr 10 w Zespole Szkół nr 15 w Bydgoszczy | 56,6 | 31,4 | 122 | 25,2 | 122 | -0,4% | 3,4% | -4,7% | -4,7% | 5 | 6 | 5 | 7 | 5 | 5 | 7 | 6 | 6 | 6 |
| 36 | Gimnazjum nr 16 im. Ignacego Jana Paderewskiego w Bydgoszczy | 56,4 | 31,6 | 243 | 24,8 | 244 | -0,7% | 3,0% | -5,1% | -5,1% | 5 | 6 | 6 | 5 | 4 | 5 | 6 | 6 | 6 | 5 |
| 37 | Gimnazjum nr 15 Sportowe w Bydgoszczy | 55,9 | 30,0 | 30 | 25,9 | 30 | -1,6% | 2,1% | -5,9% | -5,9% | 4 | 5 | 7 | 7 | 6 | 6 | 7 | 7 | 7 | 6 |
| 38 | Gimnazjum nr 35 w Zespole Szkół nr 12 im. Jana III Sobieskiego w Bydgoszczy | 54,8 | 30,5 | 192 | 24,3 | 192 | -3,5% | 0,1% | -7,8% | -7,8% | 5 | 5 | 7 | 7 | 5 | 5 | 6 | 5 | 6 | 5 |
| 39 | Gimnazjum nr 20 w Bydgoszczy | 54,7 | 30,5 | 121 | 24,2 | 121 | -3,7% | -0,1% | -7,9% | -7,9% | 5 | 5 | 6 | 5 | 5 | 5 | 5 | 6 | 5 | 4 |
| 40 | Gimnazjum nr 52 w Zespole Szkół nr 9 im. Bydgoskich Olimpijczyków w Bydgoszczy | 53,6 | 30,4 | 179 | 23,2 | 179 | -5,6% | -2,1% | -9,8% | -9,8% | 5 | 4 | 5 | 6 | 5 | 4 | 5 | 5 | 6 | 5 |
| 41 | Gimnazjum nr 29 w Zespole Szkół nr 16 w Bydgoszczy | 52,0 | 29,0 | 104 | 23,0 | 104 | -8,5% | -5,0% | -12,5% | -12,5% | 4 | 5 | 6 | 5 | 4 | 4 | 4 | 5 | 5 | 4 |
| 42 | Gimnazjum nr 12 im. m. Henryka Dobrzańskiego-Hubala w Zespole Szkół nr 18 w Bydgoszczy | 48,5 | 27,0 | 41 | 21,5 | 41 | -14,6% | -11,4% | -18,4% | -18,4% | 3 | 2 | 4 | 3 | 2 | 3 | 2 | 4 | 3 | 2 |
| 43 | Gimnazjum nr 22 w Bydgoszczy | 48,0 | 28,5 | 127 | 19,5 | 127 | -15,5% | -12,3% | -19,2% | -19,2% | 4 | 5 | 7 | 5 | 5 | 2 | 2 | 5 | 4 | 4 |
| 44 | Gimnazjum nr 25 w Bydgoszczy | 46,3 | 25,2 | 116 | 21,1 | 116 | -18,5% | -15,4% | -22,1% | -22,1% | 2 | 3 | 2 | 4 | 2 | 3 | 3 | 2 | 3 | 3 |
| 45 | Gimnazjum nr 27 w Bydgoszczy | 46,0 | 25,4 | 137 | 20,6 | 137 | -19,0% | -16,0% | -22,6% | -22,6% | 2 | 2 | 3 | 3 | 2 | 3 | 2 | 3 | 2 | 2 |
| 46 | Gimnazjum nr 7 przy Zespole Szkół nr 17 im. Mikołaja Kopernika w Bydgoszczy | 45,9 | 25,2 | 19 | 20,7 | 19 | -19,2% | -16,2% | -22,8% | -22,8% | 2 | 4 | 4 | 5 | 3 | 3 | 3 | 4 | 4 | 4 |
| 47 | Gimnazjum nr 13 w Bydgoszczy | 42,9 | 25,2 | 87 | 17,7 | 87 | -24,5% | -21,7% | -27,8% | -27,8% | 2 | 2 | 4 | 6 | 4 | 2 | 3 | 3 | 5 | 4 |
| 48 | Gimnazjum nr 24 im. Jerzego Sulimy-Kamińskiego w Bydgoszczy | 40,0 | 22,4 | 130 | 17,6 | 131 | -29,6% | -27,0% | -32,7% | -32,7% | 2 | 2 | 2 | 2 | 2 | 2 | 2 | 2 | 2 | 2 |
| 49 | Gimnazjum nr 44 w Bydgoszczy | 34,2 | 16,3 | 9 | 17,9 | 9 | -39,8% | -37,5% | -42,4% | -42,4% | 1 | 1 | 2 | 1 | 1 | 2 | 1 | 4 | 2 | 1 |
| 50 | Gimnazjum dla Dorosłych w Zespole Szkół dla Dorosłych w Bydgoszczy | 26,1 | 13,1 | 47 | 13,0 | 47 | -54,0% | -52,3% | -56,1% | -56,1% | 1 | 1 | 1 | 1 | 1 | 1 | 1 | 1 | 1 | 1 |

pow. chełmiński

| | | | | | | | | | |
|------|------|------|------|-------|-------|------|------|-------|-------|
| SPh: | 29,3 | SWh: | 30,3 | P Wh: | -3,2% | SKh: | 31,5 | P Kh: | -7,0% |
| SPm: | 23,4 | SWm: | 24,5 | P Wm: | -4,6% | SKm: | 25,3 | P Km: | -7,5% |
| SPo: | 52,7 | SWo: | 54,8 | P Wo: | -3,8% | SKo: | 56,8 | P Ko: | -7,3% |

| Nazwa szkoły | Dane z egzaminu gimnazjalnego za rok 2007 | | | | | | | | | | Staniny wg części egzaminu i lat | | | | | | | | | |
|--------------|--|------|------|-----|------|------|--------|--------|--------|--------|----------------------------------|----|----|----|-------------------|----|----|----|----|----|
| | | | | | | | | | | | humanistyczna | | | | matemat.-przyrod. | | | | | |
| | SSo | SSh | LZh | SSm | LZm | S Ko | S Wo | S Po | S Go | | 07 | 06 | 05 | 04 | 03 | 07 | 06 | 05 | 04 | 03 |
| 1 | Katolickie Gimnazjum Księża Pallotynów w Chełmnie | 79,0 | 40,1 | 14 | 38,9 | 14 | 39,1% | 44,3% | 50,0% | 51,1% | 9 | 6 | 8 | 7 | 7 | 9 | 9 | 9 | 8 | 8 |
| 2 | Gimnazjum nr 4 w Zespole Szkół Ogólnokształcących nr 1 "Liceum i Gimnazjum Chełmińskie" w Chełmnie | 59,0 | 34,5 | 28 | 24,5 | 28 | 3,9% | 7,7% | 12,0% | 12,9% | 7 | 5 | 6 | 5 | | 5 | 5 | 6 | 6 | |
| 3 | Publiczne Gimnazjum w Zespole Szkół w Starogrodzie | 58,5 | 33,1 | 9 | 25,4 | 9 | 3,0% | 6,8% | 11,0% | 12,5% | 6 | 2 | | | | 6 | 2 | | | |
| 4 | Gminne Gimnazjum w Lisewie | 57,0 | 32,3 | 94 | 24,7 | 94 | 0,4% | 4,1% | 8,2% | 0,0% | 6 | 5 | 4 | 4 | 4 | 5 | 4 | 5 | 5 | 3 |
| 5 | Gimnazjum w Zespole Szkół w Unisławiu | 55,2 | 29,4 | 98 | 25,8 | 98 | -2,8% | 0,8% | 4,8% | 0,0% | 4 | 4 | 6 | 5 | 4 | 6 | 5 | 6 | 5 | 5 |
| 6 | Gimnazjum nr 2 im. Tadeusza Kościuszki w Chełmnie | 54,6 | 30,2 | 132 | 24,4 | 132 | -3,9% | -0,3% | 3,6% | 4,5% | 5 | 2 | 4 | 4 | 3 | 5 | 5 | 4 | 4 | 5 |
| 7 | Publiczne Gimnazjum w Zespole Publicznych Szkół w Kijewie Królewskim | 53,9 | 29,8 | 59 | 24,1 | 59 | -5,1% | -1,6% | 2,3% | 0,0% | 4 | | | | | 5 | | | | |
| 8 | Gimnazjum nr 2 w Robakowie | 51,5 | 29,0 | 35 | 22,5 | 35 | -9,3% | -6,0% | -2,2% | 5,4% | 4 | 3 | 4 | 5 | 2 | 4 | 3 | 5 | 3 | 3 |
| 9 | Publiczne Gimnazjum im. Ziemi Chełmińskiej w Podwiesku | 51,1 | 29,9 | 66 | 21,2 | 66 | -10,0% | -6,7% | -3,0% | -1,7% | 4 | 2 | 5 | 3 | 3 | 3 | 2 | 4 | 2 | 3 |
| 10 | Gimnazjum w Papowie Biskupim | 48,3 | 26,6 | 64 | 21,7 | 64 | -15,0% | -11,8% | -8,3% | 0,0% | 3 | 4 | 2 | 3 | 3 | 3 | 3 | 2 | 3 | 3 |
| 11 | Gimnazjum nr 1 w Stolnie | 46,1 | 25,5 | 34 | 20,6 | 34 | -18,8% | -15,8% | -12,5% | -5,6% | 2 | 2 | 2 | 3 | 2 | 3 | 2 | 2 | 2 | 2 |
| 12 | Gimnazjum nr 1 im. Akademii Chełmińskiej w Chełmnie | 46,1 | 25,7 | 141 | 20,4 | 141 | -18,8% | -15,8% | -12,5% | -11,8% | 2 | 2 | 4 | 4 | 3 | 3 | 2 | 3 | 3 | 3 |

Wyniki z egzaminu gimnazjalnego gimnazjów województwa kujawsko-pomorskiego - za rok 2007

pow. golubsko-dobrzyński

SPh: 29,7 SWh: 30,3 P|Wh: -1,9% SKh: 31,5 P|Kh: -5,8%
 SPm: 23,6 SWm: 24,5 P|Wm: -3,8% SKm: 25,3 P|Km: -6,8%
 SPo: 53,2 SWo: 54,8 P|Wo: -2,8% SKo: 56,8 P|Ko: -6,3%

| Nazwa szkoły | Dane z egzaminu gimnazjalnego za rok 2007 | | | | | | | | | | Staniny wg części egzaminu i lat | | | | | | | | |
|--|---|------|-----|------|-----|--------|--------|--------|--------|----|----------------------------------|----|----|----|-------------------|----|----|----|----|
| | | | | | | | | | | | humanistyczna | | | | matemat.-przyrod. | | | | |
| | SSo | SSh | LZh | SSm | LZm | S Ko | S Wo | S Po | S Go | 07 | 06 | 05 | 04 | 03 | 07 | 06 | 05 | 04 | 03 |
| 1 Gimnazjum im. Anny Wazówny w Zespole Szkół nr 1 im. Anny Wazówny w Golubiu-Dobrzyniu | 75,0 | 40,3 | 64 | 34,7 | 64 | 32,0% | 37,0% | 40,9% | 31,3% | 9 | 9 | 8 | 8 | 8 | 9 | 8 | 8 | 8 | 8 |
| 2 Publiczne Gimnazjum w Radominie | 56,4 | 30,6 | 70 | 25,8 | 70 | -0,7% | 3,0% | 5,9% | 0,0% | 5 | 4 | 5 | 4 | 4 | 6 | 5 | 6 | 5 | 4 |
| 3 Publiczne Gimnazjum im. Jana Pawła II w Kowalewie Pomorskim | 54,4 | 30,9 | 157 | 23,5 | 157 | -4,2% | -0,7% | 2,2% | 0,0% | 5 | 5 | 5 | 4 | 4 | 4 | 4 | 4 | 3 | 3 |
| 4 Gimnazjum im. Czesława Miłosza w Nowej Wsi | 52,2 | 29,6 | 78 | 22,6 | 78 | -8,1% | -4,7% | -2,0% | 0,0% | 4 | 4 | 5 | 3 | 3 | 4 | 5 | 3 | 4 | 2 |
| 5 Publiczne Gimnazjum im. Mikołaja Kopernika w Gałczewie | 50,3 | 28,2 | 121 | 22,1 | 121 | -11,4% | -8,1% | -5,5% | 0,0% | 3 | 3 | 4 | 3 | 3 | 3 | 4 | 3 | 4 | 4 |
| 6 Gimnazjum w Golubiu-Dobrzyniu | 48,8 | 26,7 | 138 | 22,1 | 138 | -14,1% | -10,9% | -8,3% | -14,5% | 3 | 2 | 4 | 3 | 4 | 3 | 2 | 4 | 4 | 5 |
| 7 Publiczne Gimnazjum w Zbójnie | 42,6 | 24,7 | 70 | 17,9 | 70 | -25,0% | -22,2% | -20,0% | 0,0% | 2 | 4 | 3 | 3 | 4 | 2 | 3 | 2 | 3 | 3 |

Grudziądz

SPh: 29,3 SWh: 30,3 P|Wh: -3,3% SKh: 31,5 P|Kh: -7,1%
 SPm: 23,7 SWm: 24,5 P|Wm: -3,4% SKm: 25,3 P|Km: -6,4%
 SPo: 53 SWo: 54,8 P|Wo: -3,3% SKo: 56,8 P|Ko: -6,8%

| Nazwa szkoły | Dane z egzaminu gimnazjalnego za rok 2007 | | | | | | | | | | Staniny wg części egzaminu i lat | | | | | | | | |
|---|---|------|-----|------|-----|--------|--------|--------|--------|----|----------------------------------|----|----|----|-------------------|----|----|----|----|
| | | | | | | | | | | | humanistyczna | | | | matemat.-przyrod. | | | | |
| | SSo | SSh | LZh | SSm | LZm | S Ko | S Wo | S Po | S Go | 07 | 06 | 05 | 04 | 03 | 07 | 06 | 05 | 04 | 03 |
| 1 Gimnazjum nr 12 w Zespole Szkół Ogólnokształcących nr 3 im. Bronisława Malinowskiego w Grudziądzu | 61,3 | 34,6 | 133 | 26,7 | 133 | 7,9% | 11,9% | 15,8% | 15,8% | 7 | 5 | 7 | 6 | 7 | 6 | 6 | 6 | 6 | 6 |
| 2 Gimnazjum nr 7 w Grudziądzu | 61,1 | 33,8 | 234 | 27,3 | 233 | 7,6% | 11,6% | 15,4% | 15,4% | 7 | 6 | 7 | 6 | 6 | 7 | 7 | 8 | 7 | 7 |
| 3 Gimnazjum nr 2 w Zespole Szkół Ogólnokształcących nr 2 w Grudziądzu | 60,2 | 33,7 | 115 | 26,5 | 115 | 6,0% | 9,9% | 13,7% | 13,7% | 6 | 7 | 6 | 5 | 6 | 6 | 7 | 7 | 5 | 6 |
| 4 Gimnazjum nr 5 w Zespole Szkół Ogólnokształcących nr 5 im. rtm. Witolda Pileckiego w Grudziądzu | 57,8 | 32,2 | 215 | 25,6 | 215 | 1,8% | 5,6% | 9,2% | 9,2% | 6 | 6 | 6 | 5 | 7 | 6 | 6 | 5 | 5 | 6 |
| 5 Gimnazjum nr 1 w Zespole Szkół Ogólnokształcących nr 1 w Grudziądzu | 56,7 | 30,9 | 46 | 25,8 | 46 | -0,2% | 3,5% | 7,1% | 7,1% | 5 | 4 | 5 | 4 | 4 | 6 | 6 | 5 | 6 | 4 |
| 6 Gimnazjum nr 3 w Grudziądzu | 55,0 | 29,5 | 42 | 25,5 | 42 | -3,2% | 0,4% | 3,9% | 3,9% | 4 | 6 | 6 | 4 | 6 | 6 | 7 | 6 | 5 | 7 |
| 7 Gimnazjum nr 4 im. Mikołaja Kopernika w Grudziądzu | 53,7 | 29,7 | 149 | 24,0 | 149 | -5,5% | -1,9% | 1,4% | 1,4% | 4 | 5 | 4 | 4 | 5 | 5 | 7 | 4 | 4 | 5 |
| 8 Gimnazjum nr 6 im. Sybiraków w Grudziądzu | 45,1 | 24,8 | 131 | 20,3 | 129 | -20,6% | -17,6% | -14,8% | -14,8% | 2 | 2 | 2 | 2 | 2 | 3 | 2 | 2 | 2 | 2 |
| 9 Gimnazjum nr 9 w Grudziądzu | 43,0 | 23,7 | 136 | 19,3 | 136 | -24,3% | -21,5% | -18,8% | -18,8% | 2 | 2 | 3 | 2 | 3 | 2 | 2 | 2 | 3 | 3 |
| 10 Gimnazjum nr 8 w Grudziądzu | 39,4 | 21,4 | 108 | 18,0 | 107 | -30,6% | -28,0% | -25,6% | -25,6% | 2 | 2 | 2 | 2 | 3 | 2 | 2 | 2 | 2 | 2 |
| 11 Gimnazjum dla Dorosłych w Zespole Szkół nr 1 w Grudziądzu | 22,9 | 11,5 | 30 | 11,4 | 30 | -59,7% | -58,2% | -56,8% | -56,8% | 1 | 1 | 1 | 1 | | 1 | 1 | 1 | 1 | |
| 12 Gimnazjum Przystosobające do Pracy w Zespole Szkół nr 1 w Grudziądzu | 21,0 | 9,2 | 17 | 11,8 | 17 | -63,0% | -61,7% | -60,3% | -60,3% | 1 | 1 | 1 | 1 | 1 | 1 | 1 | 1 | 1 | 1 |

pow. grudziądzki

SPh: 27,5 SWh: 30,3 P|Wh: -9,1% SKh: 31,5 P|Kh: -12,7%
 SPm: 22,6 SWm: 24,5 P|Wm: -7,8% SKm: 25,3 P|Km: -10,7%
 SPo: 50,1 SWo: 54,8 P|Wo: -8,5% SKo: 56,8 P|Ko: -11,8%

Wyniki z egzaminu gimnazjalnego gimnazjów województwa kujawsko-pomorskiego - za rok 2007

| Nazwa szkoły | Dane z egzaminu gimnazjalnego za rok 2007 | | | | | | | | | Staniny wg części egzaminu i lat | | | | | | | | | |
|---|---|------|-----|------|-----|--------|--------|-------|-------|----------------------------------|----|----|----|----|-------------------|----|----|----|----|
| | | | | | | | | | | humanistyczna | | | | | matemat.-przyrod. | | | | |
| | SSo | SSh | LZh | SSm | LZm | S Ko | S Wo | S Po | S Go | 07 | 06 | 05 | 04 | 03 | 07 | 06 | 05 | 04 | 03 |
| 1 Gimnazjum przy Zespole Szkół im. Jana Pawła II w Rudzie | 52,8 | 29,4 | 26 | 23,4 | 26 | -7,0% | -3,6% | 5,4% | 2,6% | 4 | 6 | 2 | 4 | 6 | 4 | 4 | 3 | 4 | 6 |
| 2 Gimnazjum im. Jana Pawła II w Radzynie Chełmińskim | 52,2 | 28,3 | 84 | 23,9 | 84 | -8,1% | -4,7% | 4,2% | 0,0% | 3 | 4 | 4 | 6 | 3 | 5 | 6 | 5 | 6 | 3 |
| 3 Gimnazjum nr 1 w Mokrem | 51,5 | 28,8 | 39 | 22,7 | 39 | -9,3% | -6,0% | 2,8% | 0,1% | 4 | 3 | 3 | 2 | 3 | 4 | 3 | 3 | 2 | 2 |
| 4 Gimnazjum nr 2 w Zespole Szkół im. Szarych Szeregów w Piaskach | 51,3 | 26,3 | 21 | 25,0 | 21 | -9,7% | -6,3% | 2,4% | -0,3% | 2 | 3 | 5 | 3 | 4 | 5 | 2 | 4 | 3 | 7 |
| 5 Gimnazjum w Zespole Szkół i Placówek nr 1 w Świeciu nad Osą | 51,0 | 28,4 | 64 | 22,6 | 64 | -10,2% | -6,9% | 1,8% | 0,0% | 3 | 5 | 4 | 4 | 3 | 4 | 4 | 3 | 5 | 3 |
| 6 Gimnazjum nr 1 w Zespole Szkół Publicznych w Łasinie | 50,6 | 27,9 | 100 | 22,7 | 100 | -10,9% | -7,6% | 1,0% | 1,4% | 3 | 2 | 4 | 3 | 3 | 4 | 4 | 4 | 3 | 2 |
| 7 Gimnazjum w Zespole Szkół im. Stanisława Broniewskiego "Orszy" w Wąldowie Szlacheckim | 49,8 | 28,4 | 19 | 21,4 | 19 | -12,3% | -9,1% | -0,6% | -3,2% | 3 | 3 | 5 | 3 | 5 | 3 | 7 | 5 | 2 | 5 |
| 8 Gimnazjum nr 2 w Jankowicach | 48,6 | 26,4 | 55 | 22,2 | 55 | -14,4% | -11,2% | -3,0% | -2,6% | 2 | 2 | 2 | 2 | 2 | 4 | 2 | 2 | 3 | 2 |
| 9 Gimnazjum w Zespole Szkół w Grucie | 48,1 | 27,2 | 110 | 20,9 | 110 | -15,3% | -12,2% | -4,0% | 0,0% | 3 | 2 | 5 | 4 | 3 | 3 | 2 | 3 | 3 | 3 |
| 10 Publiczne Gimnazjum im. Żołnierzy Armii Krajowej w Rogóźnie | 46,9 | 23,6 | 42 | 23,3 | 42 | -17,4% | -14,4% | -6,3% | 0,0% | 2 | 2 | 2 | 3 | 1 | 4 | 4 | 4 | 3 | 3 |

pow. inowrocławski

| | | | | |
|-----------|-----------|-------------|-----------|-------------|
| SPh: 30,2 | SWh: 30,3 | P Wh: -0,3% | SKh: 31,5 | P Kh: -4,2% |
| SPm: 24,2 | SWm: 24,5 | P Wm: -1,4% | SKm: 25,3 | P Km: -4,5% |
| SPo: 54,3 | SWo: 54,8 | P Wo: -0,8% | SKo: 56,8 | P Ko: -4,3% |

| Nazwa szkoły | Dane z egzaminu gimnazjalnego za rok 2007 | | | | | | | | | Staniny wg części egzaminu i lat | | | | | | | | | |
|---|---|------|-----|------|-----|--------|--------|--------|--------|----------------------------------|----|----|----|----|-------------------|----|----|----|----|
| | | | | | | | | | | humanistyczna | | | | | matemat.-przyrod. | | | | |
| | SSo | SSh | LZh | SSm | LZm | S Ko | S Wo | S Po | S Go | 07 | 06 | 05 | 04 | 03 | 07 | 06 | 05 | 04 | 03 |
| 1 Gimnazjum Katolickie w Inowrocławiu | 78,2 | 41,7 | 38 | 36,5 | 38 | 37,7% | 42,8% | 43,9% | 39,9% | 9 | 9 | 8 | 8 | 9 | 9 | 9 | 8 | 8 | 8 |
| 2 Gimnazjum nr 4 w Inowrocławiu | 62,1 | 33,9 | 268 | 28,2 | 268 | 9,3% | 13,4% | 14,3% | 11,1% | 7 | 6 | 6 | 6 | 5 | 7 | 7 | 6 | 6 | 5 |
| 3 Gimnazjum w Zespole Szkoły Podstawowej i Gimnazjum im. Ziemi Kujawskiej w Dąbrowie Biskupiej | 61,7 | 35,0 | 69 | 26,7 | 69 | 8,6% | 12,7% | 13,5% | 0,0% | 7 | 4 | 5 | 5 | 4 | 6 | 6 | 5 | 5 | 5 |
| 4 Gimnazjum nr 3 w Inowrocławiu | 60,1 | 33,4 | 300 | 26,7 | 300 | 5,8% | 9,8% | 10,6% | 7,5% | 6 | 7 | 7 | 6 | 6 | 6 | 7 | 7 | 7 | 6 |
| 5 Gimnazjum im. Jana Pawła II w Żalinowie | 55,6 | 31,4 | 49 | 24,2 | 49 | -2,1% | 1,5% | 2,3% | 5,0% | 5 | 4 | 3 | 3 | 2 | 5 | 5 | 3 | 2 | 3 |
| 6 Gimnazjum nr 2 im. PCK w Kruszwicy | 55,4 | 30,7 | 122 | 24,7 | 122 | -2,5% | 1,2% | 2,0% | 1,4% | 5 | 4 | 4 | 3 | 4 | 5 | 4 | 4 | 3 | 5 |
| 7 Gimnazjum im. Karola Urbańskiego w Złotnikach Kujawskich | 55,2 | 30,4 | 125 | 24,8 | 125 | -2,8% | 0,8% | 1,6% | 0,0% | 5 | 3 | 5 | 4 | 4 | 5 | 4 | 4 | 4 | 3 |
| 8 Gimnazjum nr 3 w Bachorcach | 54,6 | 30,1 | 75 | 24,5 | 75 | -3,9% | -0,3% | 0,5% | 0,0% | 4 | 3 | 4 | 5 | 4 | 5 | 4 | 4 | 4 | 3 |
| 9 Publiczne Gimnazjum w Zespole Szkół w Rojewie | 54,3 | 30,5 | 59 | 23,8 | 59 | -4,4% | -0,8% | -0,1% | 0,0% | 5 | 2 | 4 | 2 | 5 | 4 | 4 | 4 | 3 | 5 |
| 10 Gimnazjum w Janikowie | 54,3 | 30,2 | 218 | 24,1 | 218 | -4,4% | -0,8% | -0,1% | 0,0% | 5 | 4 | 6 | 5 | 4 | 5 | 6 | 6 | 5 | 5 |
| 11 Gimnazjum nr 2 im. dra Józefa Krzymańskiego w Inowrocławiu | 54,0 | 30,1 | 244 | 23,9 | 244 | -4,9% | -1,4% | -0,6% | -3,4% | 4 | 5 | 6 | 4 | 5 | 5 | 5 | 5 | 5 | 5 |
| 12 Gimnazjum nr 1 w Kruszwicy | 53,6 | 29,2 | 92 | 24,4 | 92 | -5,6% | -2,1% | -1,4% | -1,9% | 4 | 5 | 5 | 5 | 5 | 5 | 7 | 6 | 6 | 6 |
| 13 Gimnazjum im. Mikołaja Kopernika w Sławęcinku | 51,7 | 28,3 | 101 | 23,4 | 101 | -9,0% | -5,6% | -4,9% | -2,4% | 3 | 2 | 4 | 3 | 2 | 4 | 4 | 5 | 4 | 2 |
| 14 Gimnazjum im. Ewarysta Estkowskiego w Pakości | 48,2 | 26,1 | 109 | 22,1 | 109 | -15,1% | -12,0% | -11,3% | 0,0% | 2 | 3 | 4 | 2 | 4 | 3 | 6 | 5 | 3 | 4 |
| 15 Gimnazjum nr 1 im. św. Wojciecha w Inowrocławiu | 48,1 | 27,0 | 149 | 21,1 | 149 | -15,3% | -12,2% | -11,5% | -14,0% | 3 | 4 | 4 | 2 | 2 | 3 | 3 | 3 | 2 | 2 |
| 16 Gimnazjum nr 1 im. Ziemi Kujawskiej w Gniewkowie | 46,4 | 27,0 | 190 | 19,4 | 190 | -18,3% | -15,3% | -14,6% | 0,0% | 3 | 4 | 4 | 3 | 3 | 2 | 4 | 3 | 3 | 3 |
| 17 Gimnazjum Integracyjne w Zespole Szkół Integracyjnych im. Powstańców Wielkopolskich w Inowrocławiu | 42,5 | 25,0 | 31 | 17,5 | 31 | -25,2% | -22,4% | -21,8% | -24,0% | 2 | 2 | | | | 2 | 2 | | | |

Wyniki z egzaminu gimnazjalnego gimnazjów województwa kujawsko-pomorskiego - za rok 2007

| | | | | | | | | | | | | | | |
|----|---|------|------|----|------|----|--------|--------|--------|--------|---|---|---|---|
| 18 | Gimnazjum dla Dorosłych w Centrum Kształcenia Ustawicznego w Inowrocławiu | 24,8 | 13,1 | 55 | 11,7 | 56 | -56,3% | -54,7% | -54,4% | -55,6% | 1 | 1 | 1 | 1 |
|----|---|------|------|----|------|----|--------|--------|--------|--------|---|---|---|---|

pow. lipnowski

| | | | | | | | | | |
|------|------|------|------|-------|-------|------|------|-------|-------|
| SPh: | 29 | SWh: | 30,3 | P Wh: | -4,2% | SKh: | 31,5 | P Kh: | -8,0% |
| SPm: | 23,2 | SWm: | 24,5 | P Wm: | -5,5% | SKm: | 25,3 | P Km: | -8,5% |
| SPo: | 52,1 | SWo: | 54,8 | P Wo: | -4,8% | SKo: | 56,8 | P Ko: | -8,2% |

| Nazwa szkoły | Dane z egzaminu gimnazjalnego za rok 2007 | | | | | | | | | | Staniny wg części egzaminu i lat | | | | | | | | | |
|---|---|------|-----|------|-----|--------|--------|--------|-------|--|----------------------------------|----|----|----|----|-------------------|----|----|----|----|
| | | | | | | | | | | | humanistyczna | | | | | matemat.-przyrod. | | | | |
| | SSo | SSh | LZh | SSm | LZm | S Ko | S Wo | S Po | S Go | | 07 | 06 | 05 | 04 | 03 | 07 | 06 | 05 | 04 | 03 |
| 1 Gimnazjum Prywatne nr 1 w Lipnie | 70,2 | 36,8 | 29 | 33,4 | 29 | 23,6% | 28,2% | 34,6% | 0,0% | | 8 | 8 | 8 | 8 | 9 | 8 | 9 | 8 | 9 | 9 |
| 2 Publiczne Gimnazjum w Karnkowie | 56,9 | 31,3 | 104 | 25,6 | 104 | 0,2% | 3,9% | 9,1% | 9,1% | | 5 | 4 | 5 | 4 | 4 | 6 | 5 | 5 | 5 | 3 |
| 3 Gimnazjum w Skępem | 56,8 | 31,0 | 101 | 25,8 | 101 | 0,0% | 3,7% | 8,9% | 0,0% | | 5 | 3 | 5 | 3 | 5 | 6 | 4 | 4 | 3 | 5 |
| 4 Publiczne Gimnazjum w Zespole Szkół w Wichowie | 56,8 | 32,6 | 34 | 24,2 | 34 | 0,0% | 3,7% | 8,9% | 8,9% | | 6 | 2 | 6 | 5 | | 5 | 4 | 6 | 5 | |
| 5 Gimnazjum w Bobrownikach | 56,1 | 31,0 | 55 | 25,1 | 55 | -1,2% | 2,4% | 7,6% | 0,0% | | 5 | 2 | 5 | 3 | 6 | 5 | 4 | 7 | 5 | 8 |
| 6 Publiczne Gimnazjum im. Adama Adamandego Kochańskiego w Dobrzyniu nad Wisłą | 54,8 | 31,4 | 77 | 23,4 | 77 | -3,5% | 0,1% | 5,1% | 7,6% | | 5 | 4 | 5 | 3 | 4 | 4 | 5 | 5 | 6 | 6 |
| 7 Publiczne Gimnazjum im. Henryka Sienkiewicza w Zespole Placówek Oświatowych w Wielgim | 53,6 | 29,6 | 89 | 24,0 | 89 | -5,6% | -2,1% | 2,8% | 0,0% | | 4 | 3 | 4 | 2 | 3 | 5 | 5 | 5 | 4 | 6 |
| 8 Publiczne Gimnazjum nr 1 w Lipnie | 49,7 | 28,2 | 171 | 21,5 | 171 | -12,5% | -9,2% | -4,7% | -4,7% | | 3 | 3 | 6 | 4 | 4 | 3 | 4 | 7 | 6 | 6 |
| 9 Publiczne Gimnazjum im. Lecha Wałęsy w Chalinie | 49,1 | 27,3 | 52 | 21,8 | 52 | -13,6% | -10,3% | -5,8% | -3,6% | | 3 | 4 | 5 | 4 | 4 | 3 | 5 | 4 | 4 | 5 |
| 10 Publiczne Gimnazjum w Zespole Szkół im. Marii Konopnickiej w Radomicach | 48,2 | 28,1 | 57 | 20,1 | 57 | -15,1% | -12,0% | -7,6% | -7,6% | | 3 | 2 | 4 | 3 | 2 | 2 | 3 | 3 | 2 | 3 |
| 11 Publiczne Gimnazjum w Kikole | 48,2 | 26,5 | 122 | 21,7 | 122 | -15,1% | -12,0% | -7,6% | 0,0% | | 3 | 2 | 4 | 3 | 3 | 3 | 2 | 3 | 3 | 2 |
| 12 Publiczne Gimnazjum w Chrostkowie | 47,7 | 26,4 | 49 | 21,3 | 49 | -16,0% | -12,9% | -8,5% | 0,0% | | 2 | 2 | 3 | 2 | 4 | 3 | 5 | 3 | 4 | 6 |
| 13 Publiczne Gimnazjum w Krojczynie | 47,2 | 25,7 | 55 | 21,5 | 55 | -16,9% | -13,8% | -9,5% | -7,3% | | 2 | 3 | 5 | 3 | 5 | 3 | 3 | 6 | 3 | 9 |
| 14 Gimnazjum im. Ziemi Dobrzyńskiej w Tłuchowie | 45,2 | 24,7 | 62 | 20,5 | 62 | -20,4% | -17,5% | -13,3% | 0,0% | | 2 | 4 | 4 | 4 | 3 | 3 | 3 | 3 | 3 | 4 |

pow. mogileński

| | | | | | | | | | |
|------|------|------|------|-------|-------|------|------|-------|-------|
| SPh: | 29,2 | SWh: | 30,3 | P Wh: | -3,6% | SKh: | 31,5 | P Kh: | -7,4% |
| SPm: | 24 | SWm: | 24,5 | P Wm: | -2,1% | SKm: | 25,3 | P Km: | -5,1% |
| SPo: | 53,2 | SWo: | 54,8 | P Wo: | -2,9% | SKo: | 56,8 | P Ko: | -6,4% |

| Nazwa szkoły | Dane z egzaminu gimnazjalnego za rok 2007 | | | | | | | | | | Staniny wg części egzaminu i lat | | | | | | | | | |
|---|---|------|-----|------|-----|--------|--------|--------|--------|--|----------------------------------|----|----|----|----|-------------------|----|----|----|----|
| | | | | | | | | | | | humanistyczna | | | | | matemat.-przyrod. | | | | |
| | SSo | SSh | LZh | SSm | LZm | S Ko | S Wo | S Po | S Go | | 07 | 06 | 05 | 04 | 03 | 07 | 06 | 05 | 04 | 03 |
| 1 Gimnazjum im. księdza Piotra Wawrzyniaka w Mogilnie | 58,6 | 31,6 | 240 | 27,0 | 240 | 3,2% | 7,0% | 10,2% | 2,8% | | 5 | 4 | 6 | 6 | 6 | 6 | 5 | 5 | 5 | 5 |
| 2 Gimnazjum w Zespole Szkół im. Powstańców Wielkopolskich w Bielicach | 53,5 | 28,8 | 110 | 24,7 | 110 | -5,8% | -2,3% | 0,6% | -6,1% | | 4 | 3 | 7 | 5 | 6 | 5 | 6 | 6 | 6 | 6 |
| 3 Gimnazjum w Dąbrowie | 50,9 | 28,1 | 73 | 22,8 | 73 | -10,4% | -7,0% | -4,3% | 0,0% | | 3 | 3 | 3 | 3 | 4 | 4 | 5 | 5 | 4 | 3 |
| 4 Gimnazjum w Jeziorach Wielkich z siedzibą we Włostowie | 50,6 | 28,0 | 70 | 22,6 | 70 | -10,9% | -7,6% | -4,8% | 0,0% | | 3 | 2 | 3 | 3 | 4 | 4 | 2 | 3 | 3 | 3 |
| 5 Gimnazjum im. Jana Dałkowskiego w Strzelnie | 48,5 | 27,5 | 174 | 21,0 | 174 | -14,6% | -11,4% | -8,8% | 1,5% | | 3 | 3 | 5 | 3 | 4 | 3 | 3 | 4 | 3 | 3 |
| 6 Gimnazjum Specjalne w Strzelnie | 34,8 | 19,5 | 10 | 15,3 | 10 | -38,7% | -36,4% | -34,5% | -27,1% | | 2 | 1 | 5 | 1 | 1 | 2 | 1 | 5 | 1 | 1 |

Wyniki z egzaminu gimnazjalnego gimnazjów województwa kujawsko-pomorskiego - za rok 2007

pow. nakielski

| | | | | | | | | | |
|------|------|------|------|-------|-------|------|------|-------|-------|
| SPh: | 29,1 | SWh: | 30,3 | P Wh: | -3,9% | SKh: | 31,5 | P Kh: | -7,7% |
| SPm: | 24,1 | SWm: | 24,5 | P Wm: | -1,8% | SKm: | 25,3 | P Km: | -4,9% |
| SPo: | 53,2 | SWo: | 54,8 | P Wo: | -2,9% | SKo: | 56,8 | P Ko: | -6,4% |

| Nazwa szkoły | Dane z egzaminu gimnazjalnego za rok 2007 | | | | | | | | | Staniny wg części egzaminu i lat | | | | | | | | | |
|--|---|------|-----|------|-----|--------|--------|--------|--------|----------------------------------|----|----|----|----|-------------------|----|----|----|----|
| | SSo | SSh | LZh | SSm | LZm | S Ko | S Wo | S Po | S Go | humanistyczna | | | | | matemat.-przyrod. | | | | |
| | | | | | | | | | | 07 | 06 | 05 | 04 | 03 | 07 | 06 | 05 | 04 | 03 |
| 1 Gimnazjum nr 5 w Zespole Szkół w Ślesinie | 61,0 | 33,7 | 37 | 27,3 | 37 | 7,4% | 11,4% | 14,8% | 10,0% | 6 | 5 | 4 | 7 | 3 | 7 | 3 | 4 | 6 | 4 |
| 2 Gimnazjum nr 1 im. Jana Pawła II w Paterku | 59,8 | 33,5 | 72 | 26,3 | 72 | 5,3% | 9,2% | 12,5% | 7,9% | 6 | 5 | 6 | 6 | 4 | 6 | 5 | 6 | 6 | 4 |
| 3 Gimnazjum nr 2 w Zespole Szkół w Szubinie | 59,5 | 32,2 | 73 | 27,3 | 73 | 4,8% | 8,7% | 11,9% | 13,1% | 6 | 6 | 6 | 6 | 5 | 7 | 5 | 6 | 4 | 4 |
| 4 Publiczne Gimnazjum nr 1 im. Sędziwoja z Szubina w Szubinie | 58,6 | 31,1 | 117 | 27,5 | 117 | 3,2% | 7,0% | 10,3% | 11,3% | 5 | 4 | 4 | 5 | 4 | 7 | 6 | 5 | 4 | 4 |
| 5 Gimnazjum nr 4 w Nakle nad Notecią | 56,4 | 30,4 | 143 | 26,0 | 143 | -0,7% | 3,0% | 6,1% | 1,7% | 5 | 5 | 5 | 5 | 4 | 6 | 6 | 4 | 5 | 4 |
| 6 Gimnazjum nr 2 w Zespole Szkół im. "Dzieci Potulic" w Potulicach | 55,2 | 30,0 | 18 | 25,2 | 18 | -2,8% | 0,8% | 3,9% | -0,4% | 4 | 4 | 3 | 4 | 4 | 5 | 6 | 3 | 4 | 4 |
| 7 Gimnazjum im. Powstańców Wielkopolskich w Kcyni | 54,0 | 29,0 | 133 | 25,0 | 133 | -4,9% | -1,4% | 1,6% | 5,9% | 4 | 3 | 5 | 5 | 4 | 5 | 4 | 5 | 5 | 4 |
| 8 Gimnazjum im. Jana Pawła II w Mroczy | 53,6 | 29,4 | 131 | 24,2 | 131 | -5,6% | -2,1% | 0,8% | 0,0% | 4 | 3 | 4 | 3 | 6 | 5 | 4 | 5 | 4 | 5 |
| 9 Gimnazjum nr 3 w Nakle nad Notecią | 53,2 | 29,3 | 176 | 23,9 | 176 | -6,3% | -2,8% | 0,1% | -4,0% | 4 | 4 | 3 | 3 | 4 | 5 | 4 | 5 | 4 | 4 |
| 10 Gimnazjum nr 6 w Zespole Szkół im. Przyjaciół Przyrody w Występie | 51,7 | 28,6 | 29 | 23,1 | 29 | -9,0% | -5,6% | -2,7% | -6,7% | 4 | 3 | 5 | | | 4 | 3 | 4 | | |
| 11 Gimnazjum w Chwaliszewie | 51,3 | 26,6 | 30 | 24,7 | 30 | -9,7% | -6,3% | -3,5% | 0,6% | 3 | 2 | 2 | 5 | 4 | 5 | 3 | 3 | 3 | 3 |
| 12 Gimnazjum w Zespole Szkół w Dziewierzewie | 51,2 | 28,1 | 35 | 23,1 | 35 | -9,9% | -6,5% | -3,7% | 0,5% | 3 | | | | | 4 | | | | |
| 13 Gimnazjum w Zespole Szkół Ponadpodstawowych im. W. Witosa w Samostrzelu | 51,1 | 28,8 | 100 | 22,3 | 100 | -10,0% | -6,7% | -3,9% | 3,8% | 4 | 3 | 3 | 5 | | 4 | 3 | 3 | 2 | |
| 14 Gimnazjum w Kowalewie | 47,6 | 26,0 | 55 | 21,6 | 55 | -16,2% | -13,1% | -10,4% | -9,6% | 2 | | | | | 3 | | | | |
| 15 Gimnazjum w Zespole Szkół w Mycielewie | 47,4 | 26,7 | 42 | 20,7 | 42 | -16,5% | -13,4% | -10,8% | -7,0% | 3 | | | | | 3 | | | | |
| 16 Gimnazjum w Zespole Szkół w Rynarzewie | 43,8 | 25,1 | 86 | 18,7 | 86 | -22,9% | -20,0% | -17,6% | -16,8% | 2 | 3 | 2 | 3 | 4 | 2 | 3 | 5 | 4 | 3 |
| 17 Gimnazjum dla Dorosłych w Zespole Szkół dla Dorosłych w Potulicach | 42,6 | 25,3 | 12 | 17,3 | 12 | -25,0% | -22,2% | -19,8% | -23,1% | 2 | 2 | 1 | 2 | 1 | 2 | 2 | 1 | 1 | 1 |
| 18 Gimnazjum Specjalne w Samostrzelu | 35,0 | 19,8 | 13 | 15,2 | 13 | -38,4% | -36,1% | -34,1% | -28,9% | 2 | 1 | 1 | | | 2 | 1 | 1 | | |
| 19 Gimnazjum nr 5 w Kcyni | 34,1 | 16,2 | 16 | 17,9 | 16 | -40,0% | -37,7% | -35,8% | -33,1% | 1 | 1 | 1 | 1 | 4 | 2 | 2 | 1 | 2 | 6 |
| 20 Gimnazjum nr 4w Szubinie - Szubin | 32,1 | 18,1 | 8 | 14,0 | 8 | -43,5% | -41,4% | -39,6% | -39,0% | 1 | 2 | 1 | 1 | 2 | 1 | 1 | 1 | 1 | 1 |

pow. radziejowski

| | | | | | | | | | |
|------|------|------|------|-------|------|------|------|-------|-------|
| SPh: | 31,7 | SWh: | 30,3 | P Wh: | 4,6% | SKh: | 31,5 | P Kh: | 0,5% |
| SPm: | 24,9 | SWm: | 24,5 | P Wm: | 1,6% | SKm: | 25,3 | P Km: | -1,6% |
| SPo: | 56,5 | SWo: | 54,8 | P Wo: | 3,3% | SKo: | 56,8 | P Ko: | -0,5% |

| Nazwa szkoły | Dane z egzaminu gimnazjalnego za rok 2007 | | | | | | | | | Staniny wg części egzaminu i lat | | | | | | | | | |
|--|---|------|-----|------|-----|-------|-------|-------|-------|----------------------------------|----|----|----|----|-------------------|----|----|----|----|
| | SSo | SSh | LZh | SSm | LZm | S Ko | S Wo | S Po | S Go | humanistyczna | | | | | matemat.-przyrod. | | | | |
| | | | | | | | | | | 07 | 06 | 05 | 04 | 03 | 07 | 06 | 05 | 04 | 03 |
| 1 Publiczne Gimnazjum Powiatowe w Zespole Szkół i Placówek w Radziejowie | 79,3 | 41,1 | 26 | 38,2 | 26 | 39,6% | 44,8% | 40,3% | 34,7% | 9 | 8 | 9 | 9 | 8 | 9 | 9 | 9 | 8 | 8 |
| 2 Publiczne Gimnazjum w Dobrem | 60,1 | 32,5 | 103 | 27,6 | 103 | 5,8% | 9,8% | 6,3% | 0,0% | 6 | 5 | 6 | 3 | 6 | 7 | 6 | 6 | 4 | 7 |
| 3 Publiczne Gimnazjum w Witowie | 59,5 | 33,1 | 46 | 26,4 | 46 | 4,8% | 8,7% | 5,2% | 0,0% | 6 | 3 | 3 | 5 | 3 | 6 | 6 | 4 | 4 | 3 |
| 4 Gimnazjum im. Stefana Kardynała Wyszyńskiego w Piotrkowie Kujawskim | 56,0 | 31,5 | 150 | 24,5 | 150 | -1,4% | 2,3% | -1,0% | 0,0% | 5 | 4 | 5 | 3 | 5 | 5 | 4 | 4 | 3 | 4 |
| 5 Publiczne Gimnazjum im. Ziemi Kujawskiej w Osiecinach | 54,8 | 30,9 | 141 | 23,9 | 141 | -3,5% | 0,1% | -3,1% | 0,0% | 5 | 4 | 6 | 3 | 5 | 5 | 4 | 5 | 6 | 6 |

Wyniki z egzaminu gimnazjalnego gimnazjów województwa kujawsko-pomorskiego - za rok 2007

| | | | | | | | | | | | | | | | | | | | |
|---|------|------|----|------|----|-------|-------|-------|--------|---|---|---|---|---|---|---|---|---|---|
| 6 Gimnazjum w Topólce | 53,1 | 29,4 | 79 | 23,7 | 79 | -6,5% | -3,0% | -6,1% | 0,0% | 4 | 4 | 4 | 3 | 5 | 4 | 4 | 5 | 7 | 5 |
| 7 Publiczne Gimnazjum nr 1 w Radziejowie | 52,5 | 31,6 | 83 | 20,9 | 83 | -7,6% | -4,1% | -7,1% | -10,9% | 5 | 3 | 4 | 6 | 5 | 3 | 3 | 4 | 7 | 5 |
| 8 Publiczne Gimnazjum im. Kazimierza Wielkiego w Skibinie | 51,8 | 29,1 | 34 | 22,7 | 34 | -8,8% | -5,4% | -8,4% | 0,0% | 4 | 2 | 4 | 4 | 2 | 4 | 2 | 4 | 5 | 2 |

pow. rypiński

| | | | | | | | | | |
|------|------|------|------|-------|-------|------|------|-------|-------|
| SPh: | 29,2 | SWh: | 30,3 | P Wh: | -3,5% | SKh: | 31,5 | P Kh: | -7,3% |
| SPm: | 22,9 | SWm: | 24,5 | P Wm: | -6,7% | SKm: | 25,3 | P Km: | -9,6% |
| SPo: | 52,1 | SWo: | 54,8 | P Wo: | -4,9% | SKo: | 56,8 | P Ko: | -8,3% |

| Nazwa szkoły | Dane z egzaminu gimnazjalnego za rok 2007 | | | | | | | | | | Staniny wg części egzaminu i lat | | | | | | | | |
|--|---|------|-----|------|-----|--------|--------|-------|-------|---------------|----------------------------------|----|----|----|-------------------|----|----|----|----|
| | SSo | SSh | LZh | SSm | LZm | S Ko | S Wo | S Po | S Go | humanistyczna | | | | | matemat.-przyrod. | | | | |
| | | | | | | | | | | 07 | 06 | 05 | 04 | 03 | 07 | 06 | 05 | 04 | 03 |
| 1 Gimnazjum Powiatowe w Zespole Szkół nr 1 im. ks. Czesława Lissowskiego w Rypinie | 66,0 | 35,9 | 50 | 30,1 | 50 | 16,2% | 20,5% | 26,7% | 28,5% | 7 | 6 | | | | 8 | 8 | | | |
| 2 Gimnazjum Gminy Brzuze w Ostrowitem | 59,0 | 34,1 | 92 | 24,9 | 90 | 3,9% | 7,7% | 13,3% | -0,2% | 7 | 5 | 6 | 6 | 7 | 5 | 4 | 5 | 7 | 6 |
| 3 Gimnazjum w Zespole Szkół w Skrwilnie | 55,4 | 31,4 | 92 | 24,0 | 92 | -2,5% | 1,2% | 6,4% | 0,0% | 5 | 5 | 6 | 5 | 5 | 5 | 5 | 6 | 4 | 4 |
| 4 Gimnazjum im. Tony`ego Halika w Radzikach Dużych | 50,2 | 27,6 | 68 | 22,6 | 68 | -11,6% | -8,3% | -3,6% | 0,0% | 3 | 3 | 4 | 2 | 4 | 4 | 4 | 4 | 2 | 4 |
| 5 Publiczne Gimnazjum w Rogowie | 49,5 | 27,6 | 71 | 21,9 | 71 | -12,9% | -9,6% | -5,0% | 0,0% | 3 | 5 | 4 | 3 | 4 | 3 | 4 | 3 | 5 | 5 |
| 6 Gimnazjum im. Józefa Wybickiego w Rypinie | 48,0 | 26,9 | 216 | 21,1 | 216 | -15,5% | -12,3% | -7,8% | -6,6% | 3 | 5 | 7 | 4 | 5 | 3 | 4 | 5 | 5 | 4 |
| 7 Gimnazjum im. Jana Pawła II w Kowalkach | 47,9 | 26,7 | 107 | 21,2 | 107 | -15,7% | -12,5% | -8,0% | 0,0% | 3 | 3 | 3 | 2 | | 3 | 4 | 2 | 5 | |

pow. sępoleński

| | | | | | | | | | |
|------|------|------|------|-------|-------|------|------|-------|--------|
| SPh: | 27,6 | SWh: | 30,3 | P Wh: | -8,8% | SKh: | 31,5 | P Kh: | -12,4% |
| SPm: | 22,7 | SWm: | 24,5 | P Wm: | -7,4% | SKm: | 25,3 | P Km: | -10,3% |
| SPo: | 50,3 | SWo: | 54,8 | P Wo: | -8,2% | SKo: | 56,8 | P Ko: | -11,5% |

| Nazwa szkoły | Dane z egzaminu gimnazjalnego za rok 2007 | | | | | | | | | | Staniny wg części egzaminu i lat | | | | | | | | |
|--|---|------|-----|------|-----|--------|--------|--------|-------|---------------|----------------------------------|----|----|----|-------------------|----|----|----|----|
| | SSo | SSh | LZh | SSm | LZm | S Ko | S Wo | S Po | S Go | humanistyczna | | | | | matemat.-przyrod. | | | | |
| | | | | | | | | | | 07 | 06 | 05 | 04 | 03 | 07 | 06 | 05 | 04 | 03 |
| 1 Gimnazjum w Zespole Szkół im. Prymasa Tysiąclecia Kardynała Stefana Wyszyńskiego w Lutowie | 52,4 | 27,8 | 29 | 24,6 | 29 | -7,7% | -4,3% | 4,2% | 1,6% | 3 | 4 | 2 | 5 | 3 | 5 | 4 | 3 | 3 | 2 |
| 2 Gimnazjum z Oddziałami Integracyjnymi w Jastrzębcu | 51,9 | 30,7 | 6 | 21,2 | 6 | -8,6% | -5,2% | 3,2% | 1,6% | 5 | 2 | 2 | | | 3 | 3 | 5 | | |
| 3 Gimnazjum nr 1 w Zespole Szkół nr 1 w Sępólnie Krajeńskim | 51,9 | 28,5 | 95 | 23,4 | 95 | -8,6% | -5,2% | 3,2% | 0,7% | 4 | 5 | 4 | 4 | 2 | 4 | 5 | 3 | 3 | 3 |
| 4 Gimnazjum w Więcborku | 51,4 | 28,5 | 148 | 22,9 | 148 | -9,5% | -6,1% | 2,2% | 0,7% | 4 | 4 | 3 | 3 | 3 | 4 | 5 | 2 | 2 | 3 |
| 5 Gimnazjum w Wałdowie | 51,3 | 28,2 | 20 | 23,1 | 20 | -9,7% | -6,3% | 2,0% | -0,5% | 3 | 4 | 5 | 2 | 4 | 4 | 7 | 4 | 3 | 2 |
| 6 Gimnazjum nr 3 w Sępólnie Krajeńskim | 51,0 | 29,0 | 98 | 22,0 | 98 | -10,2% | -6,9% | 1,4% | -1,1% | 4 | 4 | 4 | 4 | 4 | 3 | 5 | 3 | 5 | 4 |
| 7 Gimnazjum w Zespole Szkół w Pęperzynie | 50,2 | 25,9 | 17 | 24,3 | 17 | -11,6% | -8,3% | -0,2% | -1,7% | 2 | 3 | 2 | 2 | | 5 | 4 | 2 | 1 | |
| 8 Gimnazjum w Sypniewie | 50,2 | 28,2 | 47 | 22,0 | 47 | -11,6% | -8,3% | -0,2% | -1,7% | 3 | 5 | 6 | 4 | 2 | 3 | 5 | 4 | 4 | 2 |
| 9 Publiczne Gimnazjum im. Kardynała Stefana Wyszyńskiego w Kamieniu Krajeńskim | 50,0 | 26,3 | 101 | 23,7 | 101 | -12,0% | -8,7% | -0,6% | 0,0% | 2 | 5 | 3 | 3 | 2 | 4 | 5 | 4 | 3 | 2 |
| 10 Gimnazjum im. Janusza Korczaka w Sośnie | 45,2 | 25,0 | 47 | 20,2 | 47 | -20,4% | -17,5% | -10,1% | 0,6% | 2 | 5 | 5 | 5 | 4 | 2 | 3 | 3 | 4 | 4 |
| 11 Gimnazjum w Wąwelnie | 44,6 | 23,8 | 36 | 20,8 | 36 | -21,5% | -18,6% | -11,3% | -0,8% | 2 | 2 | 2 | 3 | 3 | 3 | 2 | 3 | 2 | 3 |

Wyniki z egzaminu gimnazjalnego gimnazjów województwa kujawsko-pomorskiego - za rok 2007

pow. świecki

| | | | | | | | | | |
|------|------|------|------|-------|-------|------|------|-------|-------|
| SPh: | 29,2 | SWh: | 30,3 | P Wh: | -3,4% | SKh: | 31,5 | P Kh: | -7,2% |
| SPm: | 24,0 | SWm: | 24,5 | P Wm: | -2,0% | SKm: | 25,3 | P Km: | -5,1% |
| SPo: | 53,2 | SWo: | 54,8 | P Wo: | -2,8% | SKo: | 56,8 | P Ko: | -6,3% |

| Nazwa szkoły | Dane z egzaminu gimnazjalnego za rok 2007 | | | | | | | | | Staniny wg części egzaminu i lat | | | | | | | | | |
|---|---|------|-----|------|-----|--------|--------|--------|--------|----------------------------------|----|----|----|----|-------------------|----|----|----|----|
| | SSo | SSh | LZh | SSm | LZm | S Ko | S Wo | S Po | S Go | humanistyczna | | | | | matemat.-przyrod. | | | | |
| | | | | | | | | | | 07 | 06 | 05 | 04 | 03 | 07 | 06 | 05 | 04 | 03 |
| 1 Gimnazjum nr 3 w Zbrachlinie | 58,6 | 31,2 | 16 | 27,4 | 16 | 3,2% | 7,0% | 10,1% | 4,2% | 5 | 5 | | | | 7 | 6 | | | |
| 2 Gimnazjum w Zespole Szkół w Jeżewie | 58,0 | 30,3 | 52 | 27,7 | 52 | 2,1% | 5,9% | 8,9% | 10,1% | 5 | 4 | 3 | 4 | 3 | 7 | 5 | 4 | 4 | 4 |
| 3 Gimnazjum w Zespole Szkół w Osiu | 57,8 | 31,4 | 100 | 26,4 | 100 | 1,8% | 5,6% | 8,6% | 0,0% | 5 | 4 | 4 | 5 | 5 | 6 | 6 | 6 | 5 | 6 |
| 4 Gimnazjum nr 2 w Serocku | 56,5 | 30,9 | 45 | 25,6 | 45 | -0,5% | 3,2% | 6,1% | 0,4% | 5 | 3 | 5 | 6 | 5 | 6 | 4 | 5 | 6 | 4 |
| 5 Gimnazjum nr 1 im. Mikołaja Kopernika w Pruszczu | 55,5 | 31,7 | 63 | 23,8 | 63 | -2,3% | 1,4% | 4,2% | -1,4% | 5 | 5 | 5 | 5 | 5 | 4 | 3 | 5 | 5 | 4 |
| 6 Gimnazjum nr 1 w Świeciu | 55,3 | 30,0 | 127 | 25,3 | 127 | -2,6% | 1,0% | 3,9% | 3,9% | 4 | 4 | 6 | 5 | 5 | 5 | 5 | 6 | 4 | 4 |
| 7 Gimnazjum nr 3 w Świeciu | 54,7 | 30,3 | 128 | 24,4 | 128 | -3,7% | -0,1% | 2,7% | 2,8% | 5 | 5 | 5 | 4 | 6 | 5 | 5 | 5 | 5 | 5 |
| 8 Gimnazjum Publiczne nr 1 im. Mikołaja Kopernika w Lnianie | 54,2 | 28,8 | 66 | 25,4 | 66 | -4,6% | -1,0% | 1,8% | 0,0% | 4 | 4 | 5 | 5 | 4 | 6 | 5 | 5 | 5 | 4 |
| 9 Gimnazjum nr 4 im. Jana Pawła II w Grucznie | 53,3 | 29,6 | 45 | 23,7 | 45 | -6,2% | -2,7% | 0,1% | 0,2% | 4 | 4 | 4 | 4 | 3 | 4 | 5 | 5 | 4 | 3 |
| 10 Gimnazjum im. Feliksa Kikulskiego w Michalu | 52,8 | 28,7 | 84 | 24,1 | 84 | -7,0% | -3,6% | -0,8% | 0,0% | 4 | 3 | 2 | 3 | 4 | 5 | 3 | 3 | 3 | 3 |
| 11 Gimnazjum Publiczne im. Witolda Bielowskiego w Warlubiu | 52,4 | 30,2 | 87 | 22,2 | 87 | -7,7% | -4,3% | -1,6% | 0,0% | 5 | 4 | 2 | 4 | 6 | 4 | 4 | 3 | 4 | 5 |
| 12 Publiczne Gimnazjum im. prof. Alfonsa Hoffmanna w Gródku | 52,4 | 27,5 | 75 | 24,9 | 75 | -7,7% | -4,3% | -1,6% | 0,0% | 3 | 6 | 4 | 5 | 6 | 5 | 6 | 7 | 6 | 6 |
| 13 Publiczne Gimnazjum w Nowem | 51,9 | 29,1 | 164 | 22,8 | 164 | -8,6% | -5,2% | -2,5% | 2,0% | 4 | 3 | 3 | 4 | 5 | 4 | 3 | 3 | 4 | 3 |
| 14 Gimnazjum im. Bohaterów Września 1939 w Świekatowie | 51,6 | 28,9 | 59 | 22,7 | 59 | -9,2% | -5,8% | -3,1% | 0,0% | 4 | 5 | 5 | 5 | 4 | 4 | 5 | 5 | 4 | 5 |
| 15 Gimnazjum im. Jana Pawła II w Korytowie | 51,2 | 27,7 | 74 | 23,5 | 74 | -9,9% | -6,5% | -3,8% | 0,0% | 3 | 5 | 5 | 4 | 3 | 4 | 5 | 4 | 5 | 5 |
| 16 Gimnazjum nr 2 w Świeciu | 50,6 | 27,6 | 174 | 23,0 | 174 | -10,9% | -7,6% | -5,0% | -4,9% | 3 | 4 | 5 | 3 | 4 | 4 | 4 | 6 | 4 | 5 |
| 17 Gimnazjum w Laskowicach Pomorskich | 48,0 | 26,7 | 59 | 21,3 | 59 | -15,5% | -12,3% | -9,8% | -8,9% | 3 | 4 | 4 | 4 | 4 | 3 | 3 | 5 | 5 | 3 |
| 18 Gimnazjum nr 2 w Nowem | 23,5 | 13,2 | 6 | 10,3 | 6 | -58,6% | -57,1% | -55,9% | -53,8% | 1 | 1 | 1 | 1 | 1 | 1 | 1 | 1 | 1 | 1 |

Toruń

| | | | | | | | | | |
|------|------|------|------|-------|------|------|------|-------|------|
| SPh: | 32,7 | SWh: | 30,3 | P Wh: | 8,0% | SKh: | 31,5 | P Kh: | 3,7% |
| SPm: | 26,7 | SWm: | 24,5 | P Wm: | 8,8% | SKm: | 25,3 | P Km: | 5,4% |
| SPo: | 59,3 | SWo: | 54,8 | P Wo: | 8,3% | SKo: | 56,8 | P Ko: | 4,5% |

| Nazwa szkoły | Dane z egzaminu gimnazjalnego za rok 2007 | | | | | | | | | Staniny wg części egzaminu i lat | | | | | | | | | |
|---|---|------|-----|------|-----|-------|-------|-------|-------|----------------------------------|----|----|----|----|-------------------|----|----|----|----|
| | SSo | SSh | LZh | SSm | LZm | S Ko | S Wo | S Po | S Go | humanistyczna | | | | | matemat.-przyrod. | | | | |
| | | | | | | | | | | 07 | 06 | 05 | 04 | 03 | 07 | 06 | 05 | 04 | 03 |
| 1 Gimnazjum w Zespole Szkół Ogólnokształcących "Gimnazjum i Liceum Akademickie" w Toruniu | 92,1 | 46,5 | 40 | 45,6 | 40 | 62,1% | 68,2% | 55,2% | 55,2% | 9 | 9 | 9 | 9 | 9 | 9 | 9 | 9 | 9 | 9 |
| 2 Społeczne Gimnazjum im. Juliusza Słowackiego w Toruniu | 84,8 | 42,3 | 10 | 42,5 | 10 | 49,3% | 54,9% | 42,9% | 42,9% | 9 | 9 | 8 | 7 | 9 | 9 | 9 | 9 | 9 | 8 |
| 3 Gimnazjum nr 11 w Toruniu | 78,8 | 41,6 | 119 | 37,2 | 119 | 38,7% | 43,9% | 32,8% | 32,8% | 9 | 8 | 9 | 8 | 8 | 9 | 9 | 9 | 8 | 7 |
| 4 Ogólnokształcąca Szkoła Muzyczna II st. w Toruniu | 76,0 | 39,6 | 30 | 36,4 | 30 | 33,8% | 38,8% | 28,1% | 28,1% | 8 | 8 | 9 | 9 | 9 | 9 | 9 | 8 | 9 | 9 |
| 5 Gimnazjum Stowarzyszenia "Edukacja" w Toruniu | 74,9 | 39,2 | 9 | 35,7 | 9 | 31,9% | 36,8% | 26,2% | 26,2% | 8 | 7 | 8 | 8 | 9 | 9 | 9 | 9 | 9 | 9 |
| 6 Gimnazjum Szkoła Laboratorium w Toruniu | 72,6 | 34,8 | 4 | 37,8 | 4 | 27,8% | 32,6% | 22,4% | 22,4% | 7 | 8 | 9 | 8 | 9 | 9 | 8 | 9 | 9 | 9 |
| 7 Gimnazjum nr 8 im. Marii Curie Skłodowskiej w Zespole Szkół nr 8 im. Marii Curie Skłodowskiej w Toruniu | 67,5 | 35,5 | 132 | 32,0 | 132 | 18,8% | 23,3% | 13,8% | 13,8% | 7 | 7 | 8 | 7 | 6 | 8 | 8 | 8 | 7 | 6 |

Wyniki z egzaminu gimnazjalnego gimnazjów województwa kujawsko-pomorskiego - za rok 2007

| | | | | | | | | | | | | | | | | | | | |
|---|------|------|-----|------|-----|--------|--------|--------|--------|---|---|---|---|---|---|---|---|---|---|
| 8 Gimnazjum nr 34 w Zespole Szkół nr 34 w Toruniu | 66,5 | 37,6 | 42 | 28,9 | 42 | 17,1% | 21,4% | 12,1% | 12,1% | 8 | 7 | 7 | 3 | 5 | 7 | 8 | 7 | 3 | 3 |
| 9 Gimnazjum nr 29 w Toruniu | 65,8 | 35,3 | 124 | 30,5 | 124 | 15,8% | 20,2% | 10,9% | 10,9% | 7 | 6 | 7 | 7 | 7 | 8 | 7 | 7 | 7 | 7 |
| 10 Gimnazjum Towarzystwa Salezjańskiego w Toruniu | 64,9 | 35,0 | 14 | 29,9 | 14 | 14,3% | 18,5% | 9,4% | 9,4% | 7 | 5 | 8 | 8 | 8 | 7 | 6 | 5 | 7 | 6 |
| 11 Gimnazjum nr 3 w Toruniu | 64,7 | 35,9 | 305 | 28,8 | 305 | 13,9% | 18,2% | 9,1% | 9,1% | 7 | 7 | 8 | 7 | 6 | 7 | 7 | 7 | 7 | 6 |
| 12 Gimnazjum nr 24 w Zespole Szkół nr 24 w Toruniu | 64,4 | 35,7 | 179 | 28,7 | 179 | 13,4% | 17,6% | 8,5% | 8,5% | 7 | 7 | 7 | 8 | 6 | 7 | 7 | 7 | 7 | 6 |
| 13 Gimnazjum nr 10 im. Komisji Edukacji Narodowej w Zespole Szkół nr 7 w Toruniu | 62,4 | 34,4 | 77 | 28,0 | 76 | 9,9% | 14,0% | 5,2% | 5,2% | 7 | 6 | 8 | 7 | 5 | 7 | 7 | 7 | 7 | 5 |
| 14 Gimnazjum nr 16 z Oddziałami Integracyjnymi w Zespole Szkół nr 16 im. Wandy Szuman w Toruniu | 61,8 | 34,4 | 86 | 27,4 | 87 | 8,8% | 12,9% | 4,2% | 4,2% | 7 | 6 | 6 | 6 | 6 | 7 | 8 | 6 | 7 | 7 |
| 15 Gimnazjum nr 9 w Zespole Szkół nr 9 w Toruniu | 59,8 | 33,5 | 123 | 26,3 | 123 | 5,3% | 9,2% | 0,8% | 0,8% | 6 | 6 | 6 | 6 | 5 | 6 | 5 | 5 | 5 | 5 |
| 16 Gimnazjum nr 4 w Zespole Szkół nr 2 w Toruniu | 57,7 | 30,8 | 40 | 26,9 | 39 | 1,6% | 5,4% | -2,7% | -2,7% | 5 | 5 | 6 | 3 | 6 | 6 | 7 | 6 | 4 | 5 |
| 17 Gimnazjum nr 31 im. marszałka Józefa Piłsudskiego w Zespole Szkół nr 31 w Toruniu | 56,8 | 31,2 | 81 | 25,6 | 81 | 0,0% | 3,7% | -4,3% | -4,3% | 5 | 6 | 6 | 3 | 4 | 6 | 7 | 6 | 4 | 4 |
| 18 Gimnazjum nr 28 w Zespole Szkół nr 28 w Toruniu | 56,0 | 30,7 | 104 | 25,3 | 104 | -1,4% | 2,3% | -5,6% | -5,6% | 5 | 6 | 7 | 6 | 6 | 5 | 7 | 7 | 6 | 6 |
| 19 Gimnazjum nr 7 w Toruniu | 55,6 | 30,4 | 33 | 25,2 | 33 | -2,1% | 1,5% | -6,3% | -6,3% | 5 | 5 | 5 | 4 | | 5 | 7 | 4 | 5 | |
| 20 Gimnazjum nr 2 w Toruniu | 54,0 | 30,3 | 121 | 23,7 | 121 | -4,9% | -1,4% | -9,0% | -9,0% | 5 | 4 | 5 | 4 | 5 | 4 | 6 | 5 | 5 | 6 |
| 21 Gimnazjum nr 21 w Toruniu | 52,7 | 30,4 | 142 | 22,3 | 141 | -7,2% | -3,8% | -11,2% | -11,2% | 5 | 4 | 5 | 6 | 7 | 4 | 5 | 4 | 5 | 6 |
| 22 Gimnazjum nr 14 w Zespole Szkół nr 14 w Toruniu | 52,2 | 28,0 | 75 | 24,2 | 75 | -8,1% | -4,7% | -12,0% | -12,0% | 3 | 6 | 6 | 6 | 6 | 5 | 6 | 6 | 7 | 5 |
| 23 Gimnazjum nr 15 w Zespole Szkół nr 15 w Toruniu | 50,1 | 30,1 | 79 | 20,0 | 79 | -11,8% | -8,5% | -15,6% | -15,6% | 4 | 3 | 6 | 2 | 3 | 2 | 4 | 4 | 2 | 3 |
| 24 Gimnazjum nr 30 w Toruniu | 49,4 | 27,0 | 99 | 22,4 | 99 | -13,0% | -9,8% | -16,7% | -16,7% | 3 | 4 | 6 | 4 | 6 | 4 | 5 | 6 | 6 | 5 |
| 25 Gimnazjum nr 22 im. Krzysztofa Kamila Baczyńskiego w Toruniu | 48,2 | 27,8 | 117 | 20,4 | 116 | -15,1% | -12,0% | -18,8% | -18,8% | 3 | 2 | 3 | 3 | 3 | 3 | 2 | 2 | 3 | 3 |
| 26 Gimnazjum nr 6 w Toruniu | 47,0 | 28,0 | 70 | 19,0 | 70 | -17,3% | -14,2% | -20,8% | -20,8% | 3 | 4 | | | | 2 | 3 | | | |
| 27 Gimnazjum nr 18 z Oddziałami Integracyjnymi w Toruniu | 46,2 | 27,4 | 17 | 18,8 | 17 | -18,7% | -15,6% | -22,1% | -22,1% | 3 | 4 | 5 | 5 | | 2 | 6 | 7 | 7 | |
| 28 Gimnazjum nr 1 przy Zespole Szkół Odzieżowych im. Marii Dąbrowskiej w Toruniu | 30,0 | 16,4 | 36 | 13,6 | 35 | -47,2% | -45,2% | -49,4% | -49,4% | 1 | 2 | 2 | 2 | 4 | 1 | 2 | 2 | 1 | 2 |
| 29 Gimnazjum "Blok" w Toruniu | 29,0 | 15,9 | 21 | 13,1 | 20 | -48,9% | -47,0% | -51,1% | -51,1% | 1 | 1 | 1 | 1 | 1 | 1 | 1 | 1 | 1 | 1 |
| 30 Gimnazjum dla Dorosłych w Toruniu | 26,7 | 14,1 | 18 | 12,6 | 19 | -53,0% | -51,2% | -55,0% | -55,0% | 1 | 2 | 1 | | | 1 | 1 | 1 | | |
| 31 Gimnazjum Specjalne nr 19 w Zespole Szkół nr 6 w Toruniu | 26,0 | 12,5 | 2 | 13,5 | 2 | -54,2% | -52,5% | -56,2% | -56,2% | 1 | 1 | | | | 1 | 1 | | | |
| 32 Gimnazjum dla Dorosłych w Toruniu | 25,2 | 13,6 | 18 | 11,6 | 18 | -55,6% | -54,0% | -57,5% | -57,5% | 1 | 1 | 4 | | | 1 | 1 | 1 | | |

pow. toruński

| | | | | | | | | | |
|------|------|------|------|-------|-------|------|------|-------|-------|
| SPh: | 30,6 | SWh: | 30,3 | P Wh: | 1,2% | SKh: | 31,5 | P Kh: | -2,9% |
| SPm: | 24,1 | SWm: | 24,5 | P Wm: | -1,9% | SKm: | 25,3 | P Km: | -4,9% |
| SPo: | 54,6 | SWo: | 54,8 | P Wo: | -0,2% | SKo: | 56,8 | P Ko: | -3,8% |

| Nazwa szkoły | Dane z egzaminu gimnazjalnego za rok 2007 | | | | | | | | | Staniny wg części egzaminu i lat | | | | | | | | | |
|--------------|---|-----|-----|-----|-----|------|------|------|------|----------------------------------|----|-------------------|----|----|----|----|----|----|----|
| | SSo | SSh | LZh | SSm | LZm | S Ko | S Wo | S Po | S Go | humanistyczna | | matemat.-przyrod. | | | | | | | |
| | | | | | | | | | | 07 | 06 | 05 | 04 | 03 | 07 | 06 | 05 | 04 | 03 |

Wyniki z egzaminu gimnazjalnego gimnazjów województwa kujawsko-pomorskiego - za rok 2007

| | | | | | | | | | | | | | | | | | | | | |
|----|---|------|------|-----|------|-----|--------|-------|-------|-------|---|---|---|---|---|---|---|---|---|---|
| 1 | Gimnazjum im. Jana Kochanowskiego w Cierpicach | 61,7 | 35,6 | 38 | 26,1 | 38 | 8,6% | 12,7% | 12,9% | 0,0% | 7 | 5 | 6 | 5 | 4 | 6 | 7 | 5 | 5 | 3 |
| 2 | Gimnazjum im. Jana Pawła II w Brąchnowie | 61,6 | 34,0 | 56 | 27,6 | 56 | 8,5% | 12,5% | 12,7% | 2,9% | 7 | 5 | 5 | 5 | 6 | 7 | 7 | 7 | 5 | 5 |
| 3 | Gimnazjum w Zespole Szkół im. Janusza Korczaka w Łubiance | 58,1 | 30,6 | 54 | 27,5 | 54 | 2,3% | 6,1% | 6,3% | -3,0% | 5 | 4 | 4 | 4 | 3 | 7 | 5 | 6 | 5 | 5 |
| 4 | Gimnazjum nr 2 w Dobrzejewicach | 57,5 | 31,6 | 81 | 25,9 | 81 | 1,2% | 5,0% | 5,2% | 4,6% | 5 | 3 | 2 | 3 | 2 | 6 | 5 | 2 | 2 | 3 |
| 5 | Gimnazjum nr 2 im. Jana Pawła II w Zespole Szkół nr 2 w Grębocinie | 57,1 | 33,6 | 78 | 23,5 | 78 | 0,5% | 4,3% | 4,5% | 5,1% | 6 | 5 | 4 | 4 | 4 | 4 | 4 | 4 | 4 | 4 |
| 6 | Gimnazjum w Zespole Szkół nr 2 w Turznie | 55,2 | 30,0 | 51 | 25,2 | 51 | -2,8% | 0,8% | 1,0% | 4,0% | 4 | 4 | 5 | 3 | 4 | 5 | 3 | 5 | 3 | 4 |
| 7 | Gimnazjum w Głuchowie | 55,2 | 30,7 | 48 | 24,5 | 49 | -2,8% | 0,8% | 1,0% | 4,6% | 5 | 3 | 4 | 7 | 2 | 5 | 3 | 3 | 4 | 3 |
| 8 | Gimnazjum w Złejwsi Wielkiej | 54,8 | 29,2 | 57 | 25,6 | 57 | -3,5% | 0,1% | 0,3% | 4,8% | 4 | 3 | 2 | 5 | 4 | 6 | 6 | 3 | 5 | 5 |
| 9 | Gimnazjum nr 1 w Chełmży | 54,4 | 30,9 | 192 | 23,5 | 192 | -4,2% | -0,7% | -0,4% | 0,0% | 5 | 3 | 4 | 4 | 4 | 4 | 4 | 4 | 4 | 4 |
| 10 | Gimnazjum w Zespole Szkół w Czernikowie | 54,0 | 30,0 | 148 | 24,0 | 148 | -4,9% | -1,4% | -1,2% | 0,0% | 4 | 4 | 4 | 3 | 4 | 5 | 4 | 4 | 3 | 4 |
| 11 | Gimnazjum nr 1 im. Tadeusza Kościuszki w Zespole Szkół nr 1 w Lubiczu | 52,6 | 29,0 | 125 | 23,6 | 125 | -7,4% | -3,9% | -3,7% | -3,2% | 4 | 4 | 5 | 5 | 5 | 4 | 5 | 4 | 3 | 5 |
| 12 | Gimnazjum nr 1 w Zespole Szkół nr 1 w Łysomicach | 51,4 | 29,1 | 63 | 22,3 | 63 | -9,5% | -6,1% | -5,9% | -3,2% | 4 | 5 | 5 | 4 | 3 | 4 | 5 | 3 | 3 | 4 |
| 13 | Gimnazjum nr 1 w Zespole Szkół im. Jana Pawła II w Obrowie | 51,3 | 30,1 | 55 | 21,2 | 55 | -9,7% | -6,3% | -6,1% | -6,7% | 4 | 4 | 5 | 3 | 2 | 3 | 4 | 4 | 3 | 4 |
| 14 | Gimnazjum Publiczne w Pluskowęsach | 50,9 | 30,4 | 61 | 20,5 | 61 | -10,4% | -7,0% | -6,8% | -3,6% | 5 | 6 | 4 | 4 | 4 | 3 | 5 | 3 | 3 | 2 |
| 15 | Gimnazjum w Zespole Szkół w Rzęczkowie | 50,5 | 26,3 | 38 | 24,2 | 38 | -11,1% | -7,8% | -7,6% | -3,4% | 2 | | | | | 5 | | | | |
| 16 | Publiczne Gimnazjum w Górsku | 50,2 | 28,8 | 36 | 21,4 | 36 | -11,6% | -8,3% | -8,1% | -4,0% | 4 | 4 | 2 | 4 | 2 | 3 | 4 | 2 | 3 | 2 |

pow. tucholski

| | | | | | | | | | |
|------|------|------|------|-------|-------|------|------|-------|-------|
| SPh: | 28,9 | SWh: | 30,3 | P Wh: | -4,3% | SKh: | 31,5 | P Kh: | -8,1% |
| SPm: | 23,6 | SWm: | 24,5 | P Wm: | -3,9% | SKm: | 25,3 | P Km: | -6,9% |
| SPo: | 52,5 | SWo: | 54,8 | P Wo: | -4,1% | SKo: | 56,8 | P Ko: | -7,6% |

| Nazwa szkoły | Dane z egzaminu gimnazjalnego za rok 2007 | | | | | | | | | | Staniny wg części egzaminu i lat | | | | | | | | | |
|--|---|------|-----|------|-----|--------|--------|--------|--------|--|----------------------------------|----|----|----|-------------------|----|----|----|----|----|
| | | | | | | | | | | | humanistyczna | | | | matemat.-przyrod. | | | | | |
| | SSo | SSh | LZh | SSm | LZm | S Ko | S Wo | S Po | S Go | | 07 | 06 | 05 | 04 | 03 | 07 | 06 | 05 | 04 | 03 |
| 1 Gimnazjum Powiatowe w Zespole Szkół Ogólnokształcących im. B. Nowodworskiego w Tucholi | 77,8 | 41,8 | 72 | 36,0 | 72 | 37,0% | 42,1% | 48,2% | 41,7% | | 9 | 8 | 8 | 9 | 9 | 9 | 9 | 9 | 9 | 8 |
| 2 Gimnazjum w Zespole Szkół w Lubiewie | 54,2 | 30,2 | 42 | 24,0 | 42 | -4,6% | -1,0% | 3,2% | 1,0% | | 5 | 2 | | | | 5 | 3 | | | |
| 3 Gimnazjum w Zespole Szkół w Cekcynie | 53,3 | 29,0 | 100 | 24,3 | 100 | -6,2% | -2,7% | 1,5% | 0,0% | | 4 | 3 | 3 | 5 | 3 | 5 | 3 | 3 | 5 | 4 |
| 4 Gimnazjum im. ks. Piotra Sosnowskiego w Zespole Szkół w Bystawiu | 52,9 | 29,3 | 30 | 23,6 | 30 | -6,9% | -3,4% | 0,8% | -1,4% | | 4 | 3 | 2 | 2 | 2 | 4 | 5 | 3 | 3 | 4 |
| 5 Gimnazjum im. Jana Pawła II w Zespole Szkół w Gostycynie | 51,7 | 28,9 | 83 | 22,8 | 83 | -9,0% | -5,6% | -1,5% | 0,0% | | 4 | 4 | 3 | 4 | 4 | 4 | 3 | 3 | 3 | 5 |
| 6 Gimnazjum w Zespole Szkół im. Stefana Kardynała Wyszyńskiego w Żalnie | 51,5 | 29,3 | 25 | 22,2 | 25 | -9,3% | -6,0% | -1,9% | 7,9% | | 4 | 2 | 3 | 2 | 4 | 4 | 2 | 3 | 2 | 4 |
| 7 Gimnazjum nr 1 im. dr Kazimierza Karasiewicza w Tucholi | 48,3 | 27,0 | 178 | 21,3 | 178 | -15,0% | -11,8% | -8,0% | -12,0% | | 3 | 3 | 5 | 3 | 2 | 3 | 3 | 4 | 3 | 3 |
| 8 Gimnazjum nr 2 im. Bolesława Megeera w Stobnie | 47,2 | 26,5 | 62 | 20,7 | 62 | -16,9% | -13,8% | -10,1% | -14,0% | | 3 | 2 | 2 | 2 | | 3 | 2 | 2 | 2 | |
| 9 Gimnazjum w Śliwicach | 46,2 | 24,7 | 76 | 21,5 | 76 | -18,7% | -15,6% | -12,0% | 0,0% | | 2 | 3 | 2 | 4 | 2 | 3 | 5 | 3 | 3 | 4 |
| 10 Gimnazjum w Zespole Szkół w Kęsowie | 45,9 | 25,4 | 51 | 20,5 | 51 | -19,2% | -16,2% | -12,6% | -3,9% | | 2 | 3 | 2 | 3 | 3 | 3 | 5 | 4 | 3 | 4 |

pow. wąbrzeski

| | | | | | | | | | |
|------|------|------|------|-------|-------|------|------|-------|-------|
| SPh: | 29,1 | SWh: | 30,3 | P Wh: | -4,0% | SKh: | 31,5 | P Kh: | -7,8% |
| SPm: | 23 | SWm: | 24,5 | P Wm: | -6,3% | SKm: | 25,3 | P Km: | -9,2% |
| SPo: | 52,0 | SWo: | 54,8 | P Wo: | -5,0% | SKo: | 56,8 | P Ko: | -8,4% |

Wyniki z egzaminu gimnazjalnego gimnazjów województwa kujawsko-pomorskiego - za rok 2007

| Nazwa szkoły | Dane z egzaminu gimnazjalnego za rok 2007 | | | | | | | | | | Staniny wg części egzaminu i lat | | | | | | | | | |
|--|---|------|-----|------|-----|--------|--------|--------|-------|--|----------------------------------|----|----|----|----|-------------------|----|----|----|----|
| | | | | | | | | | | | humanistyczna | | | | | matemat.-przyrod. | | | | |
| | SSo | SSh | LZh | SSm | LZm | S Ko | S Wo | S Po | S Go | | 07 | 06 | 05 | 04 | 03 | 07 | 06 | 05 | 04 | 03 |
| 1 Gimnazjum w Zieleniu | 55,5 | 30,6 | 44 | 24,9 | 44 | -2,3% | 1,4% | 6,7% | 8,4% | | 5 | 2 | 2 | 3 | 5 | 5 | 4 | 3 | 3 | 4 |
| 2 Gimnazjum nr 1 im. ks. Stefana Kardynała Wyszyńskiego w Wąbrzeźnie | 54,8 | 30,9 | 219 | 23,9 | 219 | -3,5% | 0,1% | 5,4% | 0,0% | | 5 | 3 | 3 | 4 | 3 | 5 | 4 | 3 | 3 | 3 |
| 3 Gimnazjum w Książkach | 54,6 | 29,4 | 98 | 25,2 | 98 | -3,9% | -0,3% | 5,0% | 0,0% | | 4 | 3 | 5 | 4 | 3 | 5 | 6 | 5 | 2 | 3 |
| 4 Gimnazjum im. Jana Pawła II w Ryńsku | 48,0 | 27,2 | 59 | 20,8 | 59 | -15,5% | -12,3% | -7,7% | -6,3% | | 3 | 3 | 2 | 4 | 2 | 3 | 4 | 3 | 4 | 2 |
| 5 Gimnazjum Publiczne w Nowej Wsi Królewskiej | 47,1 | 26,6 | 92 | 20,5 | 92 | -17,1% | -14,0% | -9,4% | 0,0% | | 3 | 2 | 5 | 3 | 2 | 3 | 3 | 4 | 2 | 3 |
| 6 Gimnazjum w Zespole Szkół im. gen. Józefa Bema w Dębowej Łące | 46,0 | 25,9 | 55 | 20,1 | 55 | -19,0% | -16,0% | -11,6% | 0,0% | | 2 | 3 | 5 | 3 | 4 | 2 | 5 | 5 | 5 | 6 |

Włocławek

| | | | | |
|-----------|-----------|-------------|-----------|-------------|
| SPh: 30,4 | SWh: 30,3 | P Wh: 0,4% | SKh: 31,5 | P Kh: -3,6% |
| SPm: 24,4 | SWm: 24,5 | P Wm: -0,5% | SKm: 25,3 | P Km: -3,6% |
| SPo: 54,7 | SWo: 54,8 | P Wo: 0,0% | SKo: 56,8 | P Ko: -3,6% |

| Nazwa szkoły | Dane z egzaminu gimnazjalnego za rok 2007 | | | | | | | | | | Staniny wg części egzaminu i lat | | | | | | | | | |
|---|---|------|-----|------|-----|--------|--------|--------|--------|--|----------------------------------|----|----|----|----|-------------------|----|----|----|----|
| | | | | | | | | | | | humanistyczna | | | | | matemat.-przyrod. | | | | |
| | SSo | SSh | LZh | SSm | LZm | S Ko | S Wo | S Po | S Go | | 07 | 06 | 05 | 04 | 03 | 07 | 06 | 05 | 04 | 03 |
| 1 Prywatne Gimnazjum Zespołu Edukacji "Wiedza" we Włocławku | 76,9 | 36,2 | 6 | 40,7 | 6 | 35,4% | 40,4% | 40,5% | 40,5% | | 8 | 7 | | | | 9 | 8 | | | |
| 2 Publiczne Gimnazjum w Zespole Szkół Katolickich im. ks. Jana Długosza we Włocławku | 71,2 | 38,7 | 96 | 32,5 | 96 | 25,4% | 30,0% | 30,1% | 30,1% | | 8 | 9 | 9 | 8 | | 8 | 8 | 8 | 8 | |
| 3 Gimnazjum nr 3 przy Zespole Szkół we Włocławku | 64,4 | 35,1 | 119 | 29,3 | 119 | 13,4% | 17,6% | 17,6% | 17,6% | | 7 | 7 | 8 | 6 | 7 | 7 | 8 | 8 | 7 | 7 |
| 4 Gimnazjum nr 4 im. ONZ we Włocławku | 62,6 | 33,9 | 168 | 28,7 | 168 | 10,2% | 14,3% | 14,4% | 14,4% | | 7 | 7 | 7 | 6 | 7 | 7 | 8 | 8 | 7 | 7 |
| 5 Gimnazjum nr 7 w Zespole Szkół nr 4 im. Krzysztofa Kamila Baczyńskiego we Włocławku | 61,7 | 34,5 | 219 | 27,2 | 219 | 8,6% | 12,7% | 12,7% | 12,7% | | 7 | 6 | 5 | 6 | 7 | 6 | 6 | 7 | 7 | 7 |
| 6 Gimnazjum nr 5 Integracyjne im. Tadeusza Zawadzkiego "Zośki" w Zespole Szkół Integracyjnych nr 1 we Włocławku | 59,9 | 34,2 | 90 | 25,7 | 90 | 5,5% | 9,4% | 9,4% | 9,4% | | 7 | 5 | 6 | 3 | 5 | 6 | 5 | 5 | 4 | 5 |
| 7 Gimnazjum nr 8 w Zespole Szkół nr 8 we Włocławku | 56,8 | 30,4 | 44 | 26,4 | 44 | 0,0% | 3,7% | 3,8% | 3,8% | | 5 | 4 | 6 | 5 | 5 | 6 | 5 | 6 | 6 | 7 |
| 8 Gimnazjum przy Prywatnej Ogólnokształcącej Szkole Sztuk Pięknych we Włocławku | 54,5 | 30,5 | 8 | 24,0 | 8 | -4,0% | -0,5% | -0,4% | -0,4% | | 5 | 9 | | | | 5 | 5 | | | |
| 9 Gimnazjum nr 2 im. ks. Jerzego Popiełuszki we Włocławku | 53,3 | 29,5 | 102 | 23,8 | 102 | -6,2% | -2,7% | -2,6% | -2,6% | | 4 | 5 | 5 | 6 | 5 | 4 | 6 | 4 | 5 | 4 |
| 10 Publiczne Gimnazjum nr 12 im. Karola Wojtyły we Włocławku | 51,7 | 30,5 | 74 | 21,2 | 74 | -9,0% | -5,6% | -5,6% | -5,6% | | 5 | 5 | 6 | 4 | 5 | 3 | 5 | 4 | 6 | 5 |
| 11 Gimnazjum nr 14 im. Jana Pawła II we Włocławku | 51,4 | 29,1 | 87 | 22,3 | 87 | -9,5% | -6,1% | -6,1% | -6,1% | | 4 | 4 | 5 | 3 | 4 | 4 | 4 | 3 | 3 | 3 |
| 12 Gimnazjum w Zespole Szkół nr 5 we Włocławku | 47,7 | 26,8 | 57 | 20,9 | 57 | -16,0% | -12,9% | -12,9% | -12,9% | | 3 | 3 | 2 | 3 | 7 | 3 | 3 | 2 | 3 | 5 |
| 13 Gimnazjum nr 1 im. Konstantego Ildefonsa Gałczyńskiego we Włocławku | 47,6 | 27,1 | 116 | 20,5 | 116 | -16,2% | -13,1% | -13,0% | -13,0% | | 3 | 2 | 5 | 4 | 5 | 3 | 3 | 5 | 3 | 6 |
| 14 Gimnazjum nr 11 w Zespole Szkół nr 11 we Włocławku | 47,3 | 25,7 | 32 | 21,6 | 32 | -16,7% | -13,6% | -13,6% | -13,6% | | 2 | 2 | 2 | 4 | 6 | 3 | 3 | 2 | 2 | 5 |
| 15 Gimnazjum nr 6 im. Stanisława Staszica we Włocławku | 44,3 | 24,7 | 88 | 19,6 | 88 | -22,0% | -19,1% | -19,1% | -19,1% | | 2 | 2 | 3 | 2 | 4 | 2 | 2 | 3 | 3 | 3 |
| 16 Gimnazjum nr 9 im. Oskara Kolberga we Włocławku | 41,7 | 23,5 | 92 | 18,2 | 92 | -26,6% | -23,8% | -23,8% | -23,8% | | 2 | 2 | 2 | 3 | 2 | 2 | 2 | 2 | 2 | 2 |
| 17 Gimnazjum w Zespole Szkół Włocławskiego Stowarzyszenia Oświatowego "Cogito" we Włocławku | 24,2 | 12,2 | 52 | 12,0 | 52 | -57,4% | -55,8% | -55,8% | -55,8% | | 1 | 1 | 1 | 1 | 1 | 1 | 1 | 1 | 1 | 1 |
| 18 Gimnazjum nr 15 we Włocławku | 19,9 | 9,3 | 12 | 10,6 | 12 | -65,0% | -63,7% | -63,6% | -63,6% | | 1 | 1 | 1 | 1 | 1 | 1 | 2 | 1 | 1 | 1 |

Wyniki z egzaminu gimnazjalnego gimnazjów województwa kujawsko-pomorskiego - za rok 2007

pow. włocławski

| | | | | | | | | | |
|------|------|------|------|-------|-------|------|------|-------|-------|
| SPh: | 30,9 | SWh: | 30,3 | P Wh: | 2,0% | SKh: | 31,5 | P Kh: | -2,0% |
| SPm: | 24,2 | SWm: | 24,5 | P Wm: | -1,1% | SKm: | 25,3 | P Km: | -4,2% |
| SPo: | 55,2 | SWo: | 54,8 | P Wo: | 0,7% | SKo: | 56,8 | P Ko: | -2,9% |

| Nazwa szkoły | Dane z egzaminu gimnazjalnego za rok 2007 | | | | | | | | | Staniny wg części egzaminu i lat | | | | | | | | | |
|--|---|------|-----|------|-----|--------|--------|--------|-------|----------------------------------|----|----|-------------------|----|----|----|----|----|----|
| | SSo | SSh | LZh | SSm | LZm | S Ko | S Wo | S Po | S Go | humanistyczna | | | matemat.-przyrod. | | | | | | |
| | | | | | | | | | | 07 | 06 | 05 | 04 | 03 | 07 | 06 | 05 | 04 | 03 |
| 1 Gimnazjum Publiczne w Grabkowie | 68,8 | 33,1 | 34 | 35,7 | 20 | 21,1% | 25,6% | 24,7% | 1,0% | 6 | 5 | 7 | 7 | 6 | 9 | 7 | 9 | 9 | 7 |
| 2 Gimnazjum w Zespole Szkół w Kłobi | 59,5 | 34,1 | 18 | 25,4 | 18 | 4,8% | 8,7% | 7,9% | 5,3% | 7 | 5 | | | | 6 | 3 | | | |
| 3 Publiczne Gimnazjum nr 1 im. Piotra Tylickiego w Kowalu | 58,2 | 32,5 | 82 | 25,7 | 82 | 2,5% | 6,3% | 5,5% | 0,0% | 6 | 5 | 4 | 5 | 7 | 6 | 5 | 6 | 6 | 6 |
| 4 Gimnazjum im. Marii Kretkowskiej w Baruchowie | 58,0 | 33,2 | 64 | 24,8 | 63 | 2,1% | 5,9% | 5,1% | -0,1% | 6 | 7 | 5 | 3 | 5 | 5 | 7 | 6 | 5 | 5 |
| 5 Publiczne Gimnazjum im. Jana Lubrańskiego w Lubrańcu | 57,1 | 31,8 | 84 | 25,3 | 84 | 0,5% | 4,3% | 3,5% | 1,0% | 5 | 4 | 4 | 5 | 6 | 5 | 5 | 4 | 4 | 3 |
| 6 Gimnazjum w Kłóbce | 56,5 | 31,2 | 24 | 25,3 | 24 | -0,5% | 3,2% | 2,4% | 0,5% | 5 | | | | | 5 | | | | |
| 7 Gimnazjum im. Jana Pawła II w Choceniu | 56,3 | 32,5 | 92 | 23,8 | 92 | -0,9% | 2,8% | 2,1% | 0,0% | 6 | 4 | 5 | 5 | 4 | 4 | 5 | 6 | 5 | 5 |
| 8 Gimnazjum im. hm. Janka Bytnara "Rudego" w Zespole Placówek Oświatowych w Lubieniu Kujawskim | 56,1 | 31,3 | 74 | 24,8 | 74 | -1,2% | 2,4% | 1,7% | -0,2% | 5 | 5 | 5 | 5 | 5 | 5 | 5 | 6 | 5 | 3 |
| 9 Gimnazjum w Blennie | 55,8 | 30,9 | 18 | 24,9 | 18 | -1,8% | 1,9% | 1,2% | 4,3% | 5 | | | | | 5 | | | | |
| 10 Publiczne Gimnazjum w Boniewie | 55,4 | 29,5 | 49 | 25,9 | 49 | -2,5% | 1,2% | 0,4% | 0,0% | 4 | 5 | 5 | 4 | 8 | 6 | 7 | 5 | 5 | 7 |
| 11 Gimnazjum nr 2 w Wieńcu | 54,8 | 30,8 | 43 | 24,0 | 43 | -3,5% | 0,1% | -0,7% | 1,2% | 5 | 6 | 6 | 5 | 5 | 5 | 6 | 5 | 4 | 5 |
| 12 Gimnazjum Publiczne w Samorządowym Zespole Placówek Oświatowych w Chodczu | 54,7 | 31,0 | 94 | 23,7 | 94 | -3,7% | -0,1% | -0,8% | 0,0% | 5 | 5 | 5 | 5 | 6 | 4 | 3 | 6 | 8 | 7 |
| 13 Gimnazjum im. Jana Pawła II w Zespole Szkół im. Jana Pawła II w Lubaniu | 54,6 | 31,1 | 72 | 23,5 | 72 | -3,9% | -0,3% | -1,0% | 0,0% | 5 | 4 | 4 | 4 | 7 | 4 | 4 | 5 | 5 | 8 |
| 14 Gimnazjum nr 1 w Brześciu Kujawskim | 54,1 | 30,8 | 121 | 23,3 | 121 | -4,8% | -1,2% | -1,9% | -0,1% | 5 | 4 | 4 | 4 | 4 | 4 | 4 | 4 | 3 | 4 |
| 15 Publiczne Gimnazjum w Fabiankach | 53,3 | 30,8 | 104 | 22,5 | 104 | -6,2% | -2,7% | -3,4% | 0,0% | 5 | 5 | 4 | 5 | 5 | 4 | 5 | 5 | 4 | 3 |
| 16 Publiczne Gimnazjum w Siemnowku | 53,3 | 29,7 | 32 | 23,6 | 32 | -6,2% | -2,7% | -3,4% | -5,7% | 4 | 4 | 3 | 4 | 6 | 4 | 5 | 4 | 4 | 3 |
| 17 Gimnazjum im. Augustyna Słubickiego w Izbicy Kujawskiej | 53,1 | 27,7 | 102 | 25,4 | 102 | -6,5% | -3,0% | -3,7% | -0,7% | 3 | 5 | 3 | 2 | 6 | 6 | 5 | 4 | 6 | 5 |
| 18 Gimnazjum Publiczne w Zespole Szkół w Brzeziu | 50,2 | 29,4 | 5 | 20,8 | 5 | -11,6% | -8,3% | -9,0% | -7,3% | 4 | 2 | 1 | 8 | 7 | 3 | 1 | 1 | 6 | 2 |
| 19 Gimnazjum w Kruszynie | 50,1 | 29,0 | 60 | 21,1 | 60 | -11,8% | -8,5% | -9,2% | 1,3% | 4 | 5 | 3 | 4 | 5 | 3 | 5 | 4 | 4 | 4 |
| 20 Gimnazjum im. Janusza Korczaka w Zespole Szkół z Oddziałami Integracyjnymi w Smólniku | 48,3 | 26,8 | 36 | 21,5 | 35 | -15,0% | -11,8% | -12,4% | -2,3% | 3 | 4 | 5 | 4 | 6 | 3 | 4 | 3 | 5 | 4 |

pow. żniński

| | | | | | | | | | |
|------|------|------|------|-------|-------|------|------|-------|-------|
| SPh: | 29,3 | SWh: | 30,3 | P Wh: | -3,1% | SKh: | 31,5 | P Kh: | -6,9% |
| SPm: | 23,8 | SWm: | 24,5 | P Wm: | -2,7% | SKm: | 25,3 | P Km: | -5,8% |
| SPo: | 53,2 | SWo: | 54,8 | P Wo: | -2,9% | SKo: | 56,8 | P Ko: | -6,4% |

| Nazwa szkoły | Dane z egzaminu gimnazjalnego za rok 2007 | | | | | | | | | Staniny wg części egzaminu i lat | | | | | | | | | |
|--------------|---|-----|-----|-----|-----|------|------|------|------|----------------------------------|----|----|-------------------|----|----|----|----|----|----|
| | SSo | SSh | LZh | SSm | LZm | S Ko | S Wo | S Po | S Go | humanistyczna | | | matemat.-przyrod. | | | | | | |
| | | | | | | | | | | 07 | 06 | 05 | 04 | 03 | 07 | 06 | 05 | 04 | 03 |

Wyniki z egzaminu gimnazjalnego gimnazjów województwa kujawsko-pomorskiego - za rok 2007

| | | | | | | | | | | | | | | | | | | | | |
|----|--|------|------|-----|------|-----|--------|--------|-------|--------|---|---|---|---|---|---|---|---|---|---|
| 1 | Publiczne Gimnazjum w Zespole Publicznych Szkół w Gąsawie | 57,9 | 31,7 | 79 | 26,2 | 79 | 1,9% | 5,7% | 8,9% | 0,0% | 5 | 3 | 4 | 3 | 3 | 6 | 4 | 4 | 3 | 2 |
| 2 | Publiczne Gimnazjum w Rogowie | 56,7 | 31,7 | 75 | 25,0 | 75 | -0,2% | 3,5% | 6,7% | 1,7% | 5 | 4 | 5 | 3 | 6 | 5 | 5 | 5 | 6 | 7 |
| 3 | Gimnazjum nr 1 w Barcinie | 56,7 | 31,0 | 148 | 25,7 | 148 | -0,2% | 3,5% | 6,7% | 3,1% | 5 | 5 | 4 | 5 | 5 | 6 | 5 | 4 | 4 | 3 |
| 4 | Publiczne Gimnazjum nr 2 w Żniniu | 55,8 | 31,3 | 80 | 24,5 | 80 | -1,8% | 1,9% | 5,0% | 7,7% | 5 | 4 | 3 | 3 | 3 | 5 | 3 | 5 | 3 | 4 |
| 5 | Publiczne Gimnazjum nr 3 w Zespole Publicznych Szkół nr 1 w Żniniu | 54,4 | 30,9 | 61 | 23,5 | 61 | -4,2% | -0,7% | 2,3% | 5,0% | 5 | 7 | 7 | 6 | | 4 | 8 | 7 | 7 | |
| 6 | Publiczne Gimnazjum im. Powstańców Wielkopolskich w Janowcu Wielkopolskim | 54,0 | 29,8 | 134 | 24,2 | 134 | -4,9% | -1,4% | 1,6% | 0,0% | 4 | 5 | 3 | 3 | 3 | 5 | 5 | 5 | 3 | 4 |
| 7 | Publiczne Gimnazjum im. Jana Pawła II w Zespole Publicznych Szkół w Gościeszynie | 51,6 | 27,2 | 17 | 24,4 | 17 | -9,2% | -5,8% | -2,9% | -7,5% | 3 | 6 | 5 | 4 | 5 | 5 | 6 | 6 | 4 | 7 |
| 8 | Publiczne Gimnazjum nr 1 w Żniniu | 49,8 | 28,2 | 235 | 21,6 | 235 | -12,3% | -9,1% | -6,3% | -3,9% | 3 | 4 | 4 | 4 | 4 | 3 | 4 | 4 | 3 | 3 |
| 9 | Gimnazjum Publiczne w Zespole Szkół w Lubostroniu | 49,5 | 26,1 | 44 | 23,4 | 44 | -12,9% | -9,6% | -6,9% | 1,4% | 2 | 3 | 5 | 4 | 2 | 4 | 4 | 6 | 3 | 3 |
| 10 | Gimnazjum nr 2 w Piechcinie | 49,1 | 25,6 | 42 | 23,5 | 42 | -13,6% | -10,3% | -7,6% | -10,8% | 2 | 2 | 4 | 3 | 3 | 4 | 3 | 4 | 2 | 2 |
| 11 | Gimnazjum w Zespole Szkół w Łabiszynie | 48,5 | 25,5 | 89 | 23,0 | 89 | -14,6% | -11,4% | -8,8% | -0,7% | 2 | 4 | 2 | 4 | 4 | 4 | 5 | 5 | 5 | 5 |

Wyniki z egzaminu gimnazjalnego gimnazjów województwa kujawsko-pomorskiego - za rok 2007

| Nazwa szkoły | SSo | SSh | LZh | SSm | LZm | Staniny wg części egzaminu i lat | | | | | | | | | | Powiat |
|---|------|------|-----|------|-----|----------------------------------|----|----|----|----|-------------------|----|----|----|----|---------------------|
| | | | | | | humanistyczna | | | | | matemat.-przyrod. | | | | | |
| | | | | | | 07 | 06 | 05 | 04 | 03 | 07 | 06 | 05 | 04 | 03 | |
| 1 Gimnazjum w Zespole Szkół Ogólnokształcących "Gimnazjum i Liceum Akademickie" w Toruniu | 92,1 | 46,5 | 40 | 45,6 | 40 | 9 | 9 | 9 | 9 | 9 | 9 | 9 | 9 | 9 | 9 | Toruń |
| 2 Gimnazjum nr 50 w Zespole Szkół Ogólnokształcących nr 6 w Bydgoszczy | 91,4 | 44,6 | 32 | 46,8 | 32 | 9 | 9 | 9 | 9 | 9 | 9 | 9 | 9 | 9 | 9 | Bydgoszcz |
| 3 Gimnazjum nr 46 w Zespole Szkół Ogólnokształcących nr 2 w Bydgoszczy | 89,1 | 45,6 | 27 | 43,5 | 27 | 9 | 9 | 9 | 9 | 9 | 9 | 9 | 9 | 9 | 9 | Bydgoszcz |
| 4 Gimnazjum nr 51 w Zespole Szkół Ogólnokształcących nr 7 w Bydgoszczy | 87,1 | 43,3 | 29 | 43,8 | 29 | 9 | 9 | 9 | 9 | 9 | 9 | 9 | 9 | 9 | 9 | Bydgoszcz |
| 5 Gimnazjum nr 53 w Bydgoszczy | 87,1 | 41,9 | 29 | 45,2 | 29 | 9 | 8 | 9 | 9 | 9 | 9 | 9 | 9 | 9 | 9 | Bydgoszcz |
| 6 Gimnazjum nr 47 w Bydgoszczy | 86,1 | 43,2 | 35 | 42,9 | 35 | 9 | 9 | 9 | 9 | 9 | 9 | 9 | 9 | 9 | 9 | Bydgoszcz |
| 7 Społeczne Gimnazjum im. Juliusza Słowackiego w Toruniu | 84,8 | 42,3 | 10 | 42,5 | 10 | 9 | 9 | 8 | 7 | 9 | 9 | 9 | 9 | 9 | 8 | Toruń |
| 8 Gimnazjum nr 48 w Bydgoszczy | 84,4 | 42,6 | 33 | 41,8 | 33 | 9 | 9 | 9 | 9 | 9 | 9 | 9 | 8 | 9 | 9 | Bydgoszcz |
| 9 Gimnazjum nr 49 w Zespole Szkół Ogólnokształcących nr 5 w Bydgoszczy | 81,4 | 44,7 | 36 | 36,7 | 36 | 9 | 9 | 9 | 8 | 9 | 9 | 9 | 9 | 8 | 8 | Bydgoszcz |
| 10 Publiczne Gimnazjum Powiatowe w Zespole Szkół i Placówek w Radziejowie | 79,3 | 41,1 | 26 | 38,2 | 26 | 9 | 8 | 9 | 9 | 8 | 9 | 9 | 9 | 8 | 8 | radziejowski |
| 11 I Katolickie Gimnazjum im. Króla Jana III Sobieskiego w Bydgoszczy | 79,0 | 39,9 | 24 | 39,1 | 24 | 8 | 8 | 9 | 9 | 8 | 9 | 9 | 9 | 9 | 9 | Bydgoszcz |
| 12 Katolickie Gimnazjum Księża Pallotynów w Chełmnie | 79,0 | 40,1 | 14 | 38,9 | 14 | 9 | 6 | 8 | 7 | 7 | 9 | 9 | 9 | 8 | 8 | chełmiński |
| 13 Gimnazjum nr 11 w Toruniu | 78,8 | 41,6 | 119 | 37,2 | 119 | 9 | 8 | 9 | 8 | 8 | 9 | 9 | 9 | 8 | 7 | Toruń |
| 14 Gimnazjum nr 43 w Specjalnym Ośrodku Szkolno-Wychowawczym nr 1 dla Dzieci i Młodzieży Słabo Widzącej i Niewidomej im. Louisa Braille | 78,5 | 43,5 | 2 | 35,0 | 2 | 9 | 4 | 1 | 6 | 4 | 9 | 3 | 1 | 3 | 1 | Bydgoszcz |
| 15 Gimnazjum Towarzystwa Salezjańskiego im. św. Dominika Savio w Bydgoszczy | 78,3 | 41,8 | 71 | 36,5 | 71 | 9 | 9 | 8 | 9 | 9 | 9 | 9 | 9 | 9 | 9 | Bydgoszcz |
| 16 Gimnazjum Katolickie w Inowrocławiu | 78,2 | 41,7 | 38 | 36,5 | 38 | 9 | 9 | 8 | 8 | 9 | 9 | 9 | 8 | 8 | 8 | inowrocławski |
| 17 Gimnazjum Powiatowe w Zespole Szkół Ogólnokształcących im. B. Nowodworskiego w Tucholi | 77,8 | 41,8 | 72 | 36,0 | 72 | 9 | 8 | 8 | 9 | 9 | 9 | 9 | 9 | 9 | 8 | tucholski |
| 18 Prywatne Gimnazjum Zespołu Edukacji "Wiedza" we Włocławku | 76,9 | 36,2 | 6 | 40,7 | 6 | 8 | 7 | | | | 9 | 8 | | | | Włocławek |
| 19 Gimnazjum nr 8 w Zespole Szkół nr 21 w Bydgoszczy | 76,4 | 40,5 | 30 | 35,9 | 30 | 9 | 8 | 9 | 8 | 8 | 9 | 8 | 8 | 8 | 8 | Bydgoszcz |
| 20 Ogólnokształcąca Szkoła Muzyczna II st. w Toruniu | 76,0 | 39,6 | 30 | 36,4 | 30 | 8 | 8 | 9 | 9 | 9 | 9 | 9 | 8 | 9 | 9 | Toruń |
| 21 Gimnazjum im. Anny Wazówny w Zespole Szkół nr 1 im. Anny Wazówny w Golubiu-Dobrzyńiu | 75,0 | 40,3 | 64 | 34,7 | 64 | 9 | 9 | 8 | 8 | | 8 | 9 | 8 | 8 | | golubsko-dobrzyński |
| 22 Gimnazjum Stowarzyszenia "Edukacja" w Toruniu | 74,9 | 39,2 | 9 | 35,7 | 9 | 8 | 7 | 8 | 8 | 9 | 9 | 9 | 9 | 9 | 9 | Toruń |
| 23 Gimnazjum Niepubliczne im. Krzysztofa Kolumba w Bydgoszczy | 74,7 | 40,0 | 12 | 34,7 | 12 | 9 | | 8 | | | 8 | | 9 | | | Bydgoszcz |
| 24 Gimnazjum Szkoła Laboratorium w Toruniu | 72,6 | 34,8 | 4 | 37,8 | 4 | 7 | 8 | 9 | 8 | 9 | 9 | 8 | 9 | 9 | 9 | Toruń |
| 25 Publiczne Gimnazjum w Gołkowie | 72,6 | 37,3 | 10 | 35,3 | 10 | 8 | 3 | 4 | 4 | 5 | 9 | 7 | 7 | 7 | 4 | brodnicki |
| 26 Państwowa Ogólnokształcąca Szkoła Sztuk Pięknych w Bydgoszczy | 71,6 | 38,2 | 18 | 33,4 | 18 | 8 | 6 | 8 | 7 | 8 | 8 | 9 | 8 | 8 | 7 | Bydgoszcz |
| 27 Publiczne Gimnazjum w Zespole Szkół Katolickich im. ks. Jana Długosza we Włocławku | 71,2 | 38,7 | 96 | 32,5 | 96 | 8 | 9 | 9 | 8 | | 8 | 8 | 8 | 8 | | Włocławek |
| 28 Gimnazjum nr 17 w Zespole Szkół nr 4 w Bydgoszczy | 70,7 | 38,2 | 166 | 32,5 | 166 | 8 | 7 | 8 | 5 | 5 | 8 | 7 | 7 | 6 | 5 | Bydgoszcz |
| 29 I Prywatne Gimnazjum w Bydgoszczy | 70,4 | 39,7 | 21 | 30,7 | 21 | 8 | 7 | 9 | 7 | 8 | 8 | 8 | 8 | 7 | 8 | Bydgoszcz |
| 30 Ogólnokształcąca Szkoła Muzyczna II st. w Bydgoszczy | 70,3 | 39,8 | 29 | 30,5 | 29 | 8 | 8 | 9 | 8 | 8 | 8 | 7 | 8 | 7 | 7 | Bydgoszcz |
| 31 Gimnazjum Prywatne nr 1 w Lipnie | 70,2 | 36,8 | 29 | 33,4 | 29 | 8 | 8 | 8 | 8 | 9 | 8 | 9 | 8 | 9 | 9 | lipnowski |
| 32 Gimnazjum Publiczne w Grabkowie | 68,8 | 33,1 | 34 | 35,7 | 20 | 6 | 5 | 7 | 7 | 6 | 9 | 7 | 9 | 9 | 7 | włocławski |

Wyniki z egzaminu gimnazjalnego gimnazjów województwa kujawsko-pomorskiego - za rok 2007

| | | | | | | | | | | | | | | | | | | | |
|----|---|------|------|-----|------|-----|---|---|---|---|---|---|---|---|---|---|---|---|----------------|
| 33 | Gimnazjum nr 6 Sportowe w Zespole Szkół nr 10 im. Józefa Piłsudskiego w Bydgoszczy | 68,8 | 36,8 | 81 | 32,0 | 81 | 8 | 8 | 8 | 8 | 8 | 8 | 8 | 8 | 8 | 8 | 8 | 8 | Bydgoszcz |
| 34 | Gimnazjum nr 8 im. Marii Curie Skłodowskiej w Zespole Szkół nr 8 im. Marii Curie Skłodowskiej w Toruniu | 67,5 | 35,5 | 132 | 32,0 | 132 | 7 | 7 | 8 | 7 | 6 | 8 | 8 | 8 | 7 | 6 | | | Toruń |
| 35 | Gimnazjum nr 30 im. Bohaterów 3 Pułku Lotnictwa Szturmowego w Zespole Szkół nr 22 w Bydgoszczy | 66,8 | 35,9 | 23 | 30,9 | 23 | 7 | 6 | 6 | 6 | 4 | 8 | 8 | 7 | 8 | 5 | | | Bydgoszcz |
| 36 | Gimnazjum nr 34 w Zespole Szkół nr 34 w Toruniu | 66,5 | 37,6 | 42 | 28,9 | 42 | 8 | 7 | 7 | 3 | 5 | 7 | 8 | 7 | 3 | 3 | | | Toruń |
| 37 | Bydgoskie Gimnazjum Społeczne w Bydgoszczy | 66,3 | 35,0 | 12 | 31,3 | 12 | 7 | 7 | 7 | 8 | 8 | 8 | 8 | 8 | 6 | 6 | | | Bydgoszcz |
| 38 | Gimnazjum Powiatowe w Zespole Szkół nr 1 im. ks. Czesława Lissowskiego w Rypinie | 66,0 | 35,9 | 50 | 30,1 | 50 | 7 | 6 | | | | 8 | 8 | | | | | | rypiński |
| 39 | Gimnazjum nr 29 w Toruniu | 65,8 | 35,3 | 124 | 30,5 | 124 | 7 | 6 | 7 | 7 | 7 | 8 | 7 | 7 | 7 | 7 | | | Toruń |
| 40 | Gimnazjum nr 9 w Bydgoszczy | 64,9 | 36,0 | 211 | 28,9 | 211 | 8 | 7 | 7 | 7 | 5 | 7 | 8 | 7 | 8 | 7 | | | Bydgoszcz |
| 41 | Gimnazjum Towarzystwa Salezjańskiego w Toruniu | 64,9 | 35,0 | 14 | 29,9 | 14 | 7 | 5 | 8 | 8 | 8 | 7 | 6 | 5 | 7 | 6 | | | Toruń |
| 42 | Gimnazjum nr 3 w Toruniu | 64,7 | 35,9 | 305 | 28,8 | 305 | 7 | 7 | 8 | 7 | 6 | 7 | 7 | 7 | 7 | 6 | | | Toruń |
| 43 | Gimnazjum nr 5 w Bydgoszczy | 64,6 | 34,5 | 257 | 30,1 | 257 | 7 | 7 | 7 | 5 | 5 | 8 | 8 | 7 | 6 | 6 | | | Bydgoszcz |
| 44 | Gimnazjum nr 3 przy Zespole Szkół we Włocławku | 64,4 | 35,1 | 119 | 29,3 | 119 | 7 | 7 | 8 | 6 | 7 | 7 | 8 | 8 | 7 | 7 | | | Włocławek |
| 45 | Gimnazjum nr 24 w Zespole Szkół nr 24 w Toruniu | 64,4 | 35,7 | 179 | 28,7 | 179 | 7 | 7 | 7 | 8 | 6 | 7 | 7 | 7 | 7 | 6 | | | Toruń |
| 46 | Gimnazjum nr 32 im. Roberta Schumana przy Zespole Szkół nr 27 w Bydgoszczy | 64,3 | 35,0 | 157 | 29,3 | 157 | 7 | 7 | 7 | 7 | 6 | 7 | 7 | 7 | 7 | 6 | | | Bydgoszcz |
| 47 | Gimnazjum nr 34 w Zespole Szkół nr 23 w Bydgoszczy | 63,3 | 34,0 | 85 | 29,3 | 85 | 7 | 5 | 7 | 5 | 6 | 7 | 7 | 8 | 6 | 7 | | | Bydgoszcz |
| 48 | Gimnazjum nr 38 Integracyjne w Zespole Szkół nr 19 im. Synów Pułków w Bydgoszczy | 63,1 | 35,8 | 84 | 27,3 | 84 | 7 | 8 | 7 | 6 | 6 | 7 | 7 | 6 | 6 | 4 | | | Bydgoszcz |
| 49 | Gimnazjum nr 4 im. ONZ we Włocławku | 62,6 | 33,9 | 168 | 28,7 | 168 | 7 | 7 | 7 | 6 | 7 | 7 | 8 | 8 | 7 | 7 | | | Włocławek |
| 50 | Gimnazjum nr 10 im. Komisji Edukacji Narodowej w Zespole Szkół nr 7 w Toruniu | 62,4 | 34,4 | 77 | 28,0 | 76 | 7 | 6 | 8 | 7 | 5 | 7 | 7 | 7 | 7 | 5 | | | Toruń |
| 51 | Publiczne Gimnazjum w Raciążku | 62,3 | 34,8 | 21 | 27,5 | 21 | 7 | 6 | 6 | 6 | 8 | 7 | 7 | 8 | 9 | 9 | | | aleksandrowski |
| 52 | Gimnazjum nr 4 w Inowrocławiu | 62,1 | 33,9 | 268 | 28,2 | 268 | 7 | 6 | 6 | 6 | 5 | 7 | 7 | 6 | 6 | 5 | | | inowrocławski |
| 53 | Gimnazjum nr 16 z Oddziałami Integracyjnymi w Zespole Szkół nr 16 im. Wandy Szuman w Toruniu | 61,8 | 34,4 | 86 | 27,4 | 87 | 7 | 6 | 6 | 6 | 6 | 7 | 8 | 6 | 7 | 7 | | | Toruń |
| 54 | Gimnazjum nr 7 w Zespole Szkół nr 4 im. Krzysztofa Kamila Baczyńskiego we Włocławku | 61,7 | 34,5 | 219 | 27,2 | 219 | 7 | 6 | 5 | 6 | 7 | 6 | 6 | 7 | 7 | 7 | | | Włocławek |
| 55 | Gimnazjum w Zespole Szkoły Podstawowej i Gimnazjum im. Ziemi Kujawskiej w Dąbrowie Biskupiej | 61,7 | 35,0 | 69 | 26,7 | 69 | 7 | 4 | 5 | 5 | 4 | 6 | 6 | 5 | 5 | 5 | | | inowrocławski |
| 56 | Gimnazjum im. Jana Kochanowskiego w Cierpicach | 61,7 | 35,6 | 38 | 26,1 | 38 | 7 | 5 | 6 | 5 | 4 | 6 | 7 | 5 | 5 | 3 | | | toruński |
| 57 | Integracyjne Gimnazjum nr 37 w Zespole Szkół nr 14 w Bydgoszczy | 61,7 | 32,7 | 70 | 29,0 | 70 | 6 | 6 | 4 | 4 | 3 | 7 | 7 | 5 | 4 | 5 | | | Bydgoszcz |
| 58 | Gimnazjum im. Jana Pawła II w Brąchnowie | 61,6 | 34,0 | 56 | 27,6 | 56 | 7 | 5 | 5 | 5 | 6 | 7 | 7 | 7 | 5 | 5 | | | toruński |
| 59 | Społeczne Gimnazjum w Brodnicy | 61,3 | 33,2 | 9 | 28,1 | 9 | 6 | | | | | 7 | | | | | | | brodnicki |
| 60 | Gimnazjum nr 12 w Zespole Szkół Ogólnokształcących nr 3 im. Bronisława Malinowskiego w Grudziądzu | 61,3 | 34,6 | 133 | 26,7 | 133 | 7 | 5 | 7 | 6 | 7 | 6 | 6 | 6 | 6 | 6 | | | Grudziądz |
| 61 | Gimnazjum nr 7 w Grudziądzu | 61,1 | 33,8 | 234 | 27,3 | 233 | 7 | 6 | 7 | 6 | 6 | 7 | 7 | 8 | 7 | 7 | | | Grudziądz |
| 62 | Gimnazjum nr 5 w Zespole Szkół w Ślesinie | 61,0 | 33,7 | 37 | 27,3 | 37 | 6 | 5 | 4 | 7 | 3 | 7 | 3 | 4 | 6 | 4 | | | nakielski |
| 63 | Gimnazjum nr 2 w Zespole Szkół w Osielsku | 60,8 | 30,9 | 61 | 29,9 | 61 | 5 | 4 | | | 4 | 7 | 7 | | | 5 | | | bydgoski |
| 64 | Gimnazjum nr 28 im. Marii Skłodowskiej-Curie w Bydgoszczy | 60,7 | 34,1 | 56 | 26,6 | 56 | 7 | 7 | 8 | 6 | 6 | 6 | 6 | 7 | 6 | 7 | | | Bydgoszcz |
| 65 | Gimnazjum nr 2 w Zespole Szkół Ogólnokształcących nr 2 w Grudziądzu | 60,2 | 33,7 | 115 | 26,5 | 115 | 6 | 7 | 6 | 5 | 6 | 6 | 7 | 7 | 5 | 6 | | | Grudziądz |
| 66 | Publiczne Gimnazjum w Dobrem | 60,1 | 32,5 | 103 | 27,6 | 103 | 6 | 5 | 6 | 3 | 6 | 7 | 6 | 6 | 4 | 7 | | | radziejowski |

Wyniki z egzaminu gimnazjalnego gimnazjów województwa kujawsko-pomorskiego - za rok 2007

| | | | | | | | | | | | | | | | | | |
|-----|---|------|------|-----|------|-----|---|---|---|---|---|---|---|---|---|---|----------------|
| 67 | Gimnazjum nr 3 w Inowrocławiu | 60,1 | 33,4 | 300 | 26,7 | 300 | 6 | 7 | 7 | 6 | 6 | 6 | 7 | 7 | 7 | 6 | inowrocławski |
| 68 | Gimnazjum nr 2 w Zespole Szkół nr 28 w Bydgoszczy | 60,0 | 32,8 | 216 | 27,2 | 216 | 6 | 6 | 7 | 7 | 5 | 6 | 7 | 7 | 7 | 6 | Bydgoszcz |
| 69 | Gimnazjum nr 5 Integracyjne im. Tadeusza Zawadzkiego "Zośki" w Zespole Szkół Integracyjnych nr 1 we Włocławku | 59,9 | 34,2 | 90 | 25,7 | 90 | 7 | 5 | 6 | 3 | 5 | 6 | 5 | 5 | 4 | 5 | Włocławek |
| 70 | Gimnazjum nr 9 w Zespole Szkół nr 9 w Toruniu | 59,8 | 33,5 | 123 | 26,3 | 123 | 6 | 6 | 6 | 6 | 5 | 6 | 5 | 5 | 5 | 5 | Toruń |
| 71 | Gimnazjum nr 1 im. Jana Pawła II w Paterku | 59,8 | 33,5 | 72 | 26,3 | 72 | 6 | 5 | 6 | 6 | 4 | 6 | 5 | 6 | 6 | 4 | nakielski |
| 72 | Gimnazjum nr 33 im. Hansa Christiana Andersena w Zespole Szkół nr 8 w Bydgoszczy | 59,7 | 32,0 | 104 | 27,7 | 104 | 6 | 8 | 7 | 7 | 5 | 7 | 8 | 7 | 6 | 6 | Bydgoszcz |
| 73 | Gimnazjum w Zespole Szkół w Kłobi | 59,5 | 34,1 | 18 | 25,4 | 18 | 7 | 5 | | | | 6 | 3 | | | | włocławski |
| 74 | Gimnazjum nr 2 w Zespole Szkół w Szubinie | 59,5 | 32,2 | 73 | 27,3 | 73 | 6 | 6 | 6 | 6 | 5 | 7 | 5 | 6 | 4 | 4 | nakielski |
| 75 | Publiczne Gimnazjum w Witowie | 59,5 | 33,1 | 46 | 26,4 | 46 | 6 | 3 | 3 | 5 | 3 | 6 | 6 | 4 | 4 | 3 | radziejowski |
| 76 | Gimnazjum nr 26 Sportowe w Zespole Szkół nr 25 w Bydgoszczy | 59,3 | 34,6 | 45 | 24,7 | 45 | 7 | 5 | 7 | 5 | 5 | 5 | 3 | 6 | 7 | 4 | Bydgoszcz |
| 77 | Gimnazjum w Nieszawie | 59,3 | 31,8 | 26 | 27,5 | 26 | 5 | 2 | 4 | 3 | 5 | 7 | 2 | 4 | 3 | 5 | aleksandrowski |
| 78 | Gimnazjum Gminy Brzuze w Ostrowitem | 59,0 | 34,1 | 92 | 24,9 | 90 | 7 | 5 | 6 | 6 | 7 | 5 | 4 | 5 | 7 | 6 | rypiński |
| 79 | Gimnazjum nr 4 w Zespole Szkół Ogólnokształcących nr 1 "Liceum i Gimnazjum Chełmińskie" w Chełmnie | 59,0 | 34,5 | 28 | 24,5 | 28 | 7 | 5 | 6 | 5 | | 5 | 5 | 6 | 6 | | chełmiński |
| 80 | Publiczne Gimnazjum im. Władysława Stanisława Reymonta w Bądkowie | 58,9 | 31,2 | 65 | 27,7 | 65 | 5 | 4 | 4 | 4 | 5 | 7 | 4 | 4 | 6 | 6 | aleksandrowski |
| 81 | Gimnazjum w Ostromecku | 58,9 | 29,2 | 26 | 29,7 | 26 | 4 | 6 | | | | 7 | 7 | | | | bydgoski |
| 82 | Gimnazjum nr 1 Sportowe w Zespole Szkół nr 20 w Bydgoszczy | 58,8 | 33,0 | 50 | 25,8 | 50 | 6 | 4 | 5 | 5 | 4 | 6 | 3 | 4 | 4 | 4 | Bydgoszcz |
| 83 | Gimnazjum im. księdza Piotra Wawrzyniaka w Mogilnie | 58,6 | 31,6 | 240 | 27,0 | 240 | 5 | 4 | 6 | 6 | 6 | 6 | 5 | 5 | 5 | 5 | mogileński |
| 84 | Publiczne Gimnazjum nr 1 im. Sędziwoja z Szubina w Szubinie | 58,6 | 31,1 | 117 | 27,5 | 117 | 5 | 4 | 4 | 5 | 4 | 7 | 6 | 5 | 4 | 4 | nakielski |
| 85 | Gimnazjum nr 3 w Zbrachlinie | 58,6 | 31,2 | 16 | 27,4 | 16 | 5 | 5 | | | | 7 | 6 | | | | świecki |
| 86 | Publiczne Gimnazjum w Zespole Szkół w Starogrodzie | 58,5 | 33,1 | 9 | 25,4 | 9 | 6 | 2 | | | | 6 | 2 | | | | chełmiński |
| 87 | Gimnazjum nr 54 Mistrzostwa Sportowego w Bydgoszczy | 58,5 | 32,2 | 18 | 26,3 | 18 | 6 | | | | | 6 | | | | | Bydgoszcz |
| 88 | Publiczne Gimnazjum nr 1 im. Piotra Tylickiego w Kowalu | 58,2 | 32,5 | 82 | 25,7 | 82 | 6 | 5 | 4 | 5 | 7 | 6 | 5 | 6 | 6 | 6 | włocławski |
| 89 | Gimnazjum nr 31 w Zespole Szkół nr 24 im. Mariana Rejewskiego w Bydgoszczy | 58,2 | 32,0 | 68 | 26,2 | 68 | 6 | 6 | 6 | 6 | 4 | 6 | 5 | 6 | 5 | 4 | Bydgoszcz |
| 90 | Gimnazjum nr 3 im. gen. Józefa Hallera w Bydgoszczy | 58,2 | 32,3 | 220 | 25,9 | 220 | 6 | 6 | 6 | 6 | 4 | 6 | 7 | 6 | 6 | 6 | Bydgoszcz |
| 91 | Gimnazjum w Zespole Szkół im. Janusza Korczaka w Łubiance | 58,1 | 30,6 | 54 | 27,5 | 54 | 5 | 4 | 4 | 4 | 3 | 7 | 5 | 6 | 5 | 5 | toruński |
| 92 | Gimnazjum nr 2 im. Karola Wojtyły - Jana Pawła II w Zespole Szkół nr 1 w Brodnicy | 58,1 | 32,8 | 249 | 25,3 | 248 | 6 | 5 | 5 | 5 | 5 | 5 | 6 | 5 | 5 | 5 | brodnicki |
| 93 | Gimnazjum im. Marii Kretkowskiej w Baruchowie | 58,0 | 33,2 | 64 | 24,8 | 63 | 6 | 7 | 5 | 3 | 5 | 5 | 7 | 6 | 5 | 5 | włocławski |
| 94 | Gimnazjum w Zespole Szkół w Jeżewie | 58,0 | 30,3 | 52 | 27,7 | 52 | 5 | 4 | 3 | 4 | 3 | 7 | 5 | 4 | 4 | 4 | świecki |
| 95 | Publiczne Gimnazjum w Zespole Publicznych Szkół w Gąsawie | 57,9 | 31,7 | 79 | 26,2 | 79 | 5 | 3 | 4 | 3 | 3 | 6 | 4 | 4 | 3 | 2 | złniński |
| 96 | Gimnazjum nr 5 w Zespole Szkół Ogólnokształcących nr 5 im. rtm. Witolda Pileckiego w Grudziądzu | 57,8 | 32,2 | 215 | 25,6 | 215 | 6 | 6 | 6 | 5 | 7 | 6 | 6 | 5 | 5 | 6 | Grudziądz |
| 97 | Gimnazjum w Zespole Szkół w Osiu | 57,8 | 31,4 | 100 | 26,4 | 100 | 5 | 4 | 4 | 5 | 5 | 6 | 6 | 6 | 5 | 6 | świecki |
| 98 | Gimnazjum nr 23 w Bydgoszczy | 57,7 | 32,6 | 179 | 25,1 | 179 | 6 | 5 | 6 | 6 | 6 | 5 | 5 | 4 | 7 | 5 | Bydgoszcz |
| 99 | Gimnazjum nr 4 w Zespole Szkół nr 2 w Toruniu | 57,7 | 30,8 | 40 | 26,9 | 39 | 5 | 5 | 6 | 3 | 6 | 6 | 7 | 6 | 4 | 5 | Toruń |
| 100 | Gimnazjum nr 2 w Dobrzejewicach | 57,5 | 31,6 | 81 | 25,9 | 81 | 5 | 3 | 2 | 3 | 2 | 6 | 5 | 2 | 2 | 3 | toruński |
| 101 | Publiczne Gimnazjum im. Jana Lubrańskiego w Lubrańcu | 57,1 | 31,8 | 84 | 25,3 | 84 | 5 | 4 | 4 | 5 | 6 | 5 | 5 | 4 | 4 | 3 | włocławski |
| 102 | Gimnazjum nr 2 im. Jana Pawła II w Zespole Szkół nr 2 w Grębocinie | 57,1 | 33,6 | 78 | 23,5 | 78 | 6 | 5 | 4 | 4 | 4 | 4 | 4 | 4 | 4 | 4 | toruński |
| 103 | Gminne Gimnazjum w Lisewie | 57,0 | 32,3 | 94 | 24,7 | 94 | 6 | 5 | 4 | 4 | 4 | 5 | 4 | 5 | 5 | 3 | chełmiński |

Wyniki z egzaminu gimnazjalnego gimnazjów województwa kujawsko-pomorskiego - za rok 2007

| | | | | | | | | | | | | | | | | | |
|-----|--|------|------|-----|------|-----|---|---|---|---|---|---|---|---|---|---|---------------------|
| 104 | Publiczne Gimnazjum w Karnkowie | 56,9 | 31,3 | 104 | 25,6 | 104 | 5 | 4 | 5 | 4 | 4 | 6 | 5 | 5 | 5 | 3 | lipnowski |
| 105 | Publiczne Gimnazjum w Zespole Szkół w Wichowie | 56,8 | 32,6 | 34 | 24,2 | 34 | 6 | 2 | 6 | 5 | | 5 | 4 | 6 | 5 | | lipnowski |
| 106 | Gimnazjum w Skępem | 56,8 | 31,0 | 101 | 25,8 | 101 | 5 | 3 | 5 | 3 | 5 | 6 | 4 | 4 | 3 | 5 | lipnowski |
| 107 | Gimnazjum nr 31 im. marszałka Józefa Piłsudskiego w Zespole Szkół nr 31 w Toruniu | 56,8 | 31,2 | 81 | 25,6 | 81 | 5 | 6 | 6 | 3 | 4 | 6 | 7 | 6 | 4 | 4 | Toruń |
| 108 | Gimnazjum nr 8 w Zespole Szkół nr 8 we Włocławku | 56,8 | 30,4 | 44 | 26,4 | 44 | 5 | 4 | 6 | 5 | 5 | 6 | 5 | 6 | 6 | 7 | Włocławek |
| 109 | Gimnazjum nr 1 w Barcinie | 56,7 | 31,0 | 148 | 25,7 | 148 | 5 | 5 | 4 | 5 | 5 | 6 | 5 | 4 | 4 | 3 | żniński |
| 110 | Gimnazjum nr 1 w Zespole Szkół Ogólnokształcących nr 1 w Grudziądzu | 56,7 | 30,9 | 46 | 25,8 | 46 | 5 | 4 | 5 | 4 | 4 | 6 | 6 | 5 | 6 | 4 | Grudziądz |
| 111 | Publiczne Gimnazjum w Rogowie | 56,7 | 31,7 | 75 | 25,0 | 75 | 5 | 4 | 5 | 3 | 6 | 5 | 5 | 5 | 6 | 7 | żniński |
| 112 | Publiczne Gimnazjum im. Jana Kasprowicza w Zakrzewie | 56,6 | 30,7 | 53 | 25,9 | 53 | 5 | 7 | 6 | 4 | 6 | 6 | 7 | 6 | 4 | 5 | aleksandrowski |
| 113 | Gimnazjum nr 10 w Zespole Szkół nr 15 w Bydgoszczy | 56,6 | 31,4 | 122 | 25,2 | 122 | 5 | 6 | 5 | 7 | 5 | 5 | 7 | 6 | 6 | 6 | Bydgoszcz |
| 114 | Gimnazjum w Kłóbce | 56,5 | 31,2 | 24 | 25,3 | 24 | 5 | | | | | 5 | | | | | włocławski |
| 115 | Gimnazjum nr 1 w Żołędowie | 56,5 | 31,2 | 62 | 25,3 | 62 | 5 | 5 | 4 | 4 | 5 | 5 | 6 | 5 | 5 | 6 | bydgoski |
| 116 | Gimnazjum nr 2 w Serocku | 56,5 | 30,9 | 45 | 25,6 | 45 | 5 | 3 | 5 | 6 | 5 | 6 | 4 | 5 | 6 | 4 | świecki |
| 117 | Publiczne Gimnazjum im. Mariana Rejewskiego w Białych Błotach | 56,5 | 31,3 | 158 | 25,2 | 158 | 5 | 4 | 5 | 4 | 3 | 5 | 5 | 5 | 4 | 3 | bydgoski |
| 118 | Gimnazjum w Zespole Szkół w Sicienku | 56,5 | 31,6 | 61 | 24,9 | 61 | 5 | 3 | 5 | 4 | 4 | 5 | 5 | 6 | 4 | 5 | bydgoski |
| 119 | Publiczne Gimnazjum w Radominie | 56,4 | 30,6 | 70 | 25,8 | 70 | 5 | 4 | 5 | 4 | 4 | 6 | 5 | 6 | 5 | 4 | golubsko-dobrzyński |
| 120 | Gimnazjum nr 16 im. Ignacego Jana Paderewskiego w Bydgoszczy | 56,4 | 31,6 | 243 | 24,8 | 244 | 5 | 6 | 6 | 5 | 4 | 5 | 6 | 6 | 6 | 5 | Bydgoszcz |
| 121 | Gimnazjum nr 4 w Nakle nad Notecią | 56,4 | 30,4 | 143 | 26,0 | 143 | 5 | 5 | 5 | 5 | 4 | 6 | 6 | 4 | 5 | 4 | nakielski |
| 122 | Gimnazjum im. Jana Pawła II w Choceniu | 56,3 | 32,5 | 92 | 23,8 | 92 | 6 | 4 | 5 | 5 | 4 | 4 | 5 | 6 | 5 | 5 | włocławski |
| 123 | Gimnazjum im. hm. Janka Bytnara "Rudego" w Zespole Placówek Oświatowych w Lubieniu Kujawskim | 56,1 | 31,3 | 74 | 24,8 | 74 | 5 | 5 | 5 | 5 | 5 | 5 | 5 | 6 | 5 | 3 | włocławski |
| 124 | Gimnazjum w Bobrownikach | 56,1 | 31,0 | 55 | 25,1 | 55 | 5 | 2 | 5 | 3 | 6 | 5 | 4 | 7 | 5 | 8 | lipnowski |
| 125 | Gimnazjum nr 28 w Zespole Szkół nr 28 w Toruniu | 56,0 | 30,7 | 104 | 25,3 | 104 | 5 | 6 | 7 | 6 | 6 | 5 | 7 | 7 | 6 | 6 | Toruń |
| 126 | Gimnazjum im. Stefana Kardynała Wyszyńskiego w Piotrkowie Kujawskim | 56,0 | 31,5 | 150 | 24,5 | 150 | 5 | 4 | 5 | 3 | 5 | 5 | 4 | 4 | 3 | 4 | radziejowski |
| 127 | Gimnazjum nr 15 Sportowe w Bydgoszczy | 55,9 | 30,0 | 30 | 25,9 | 30 | 4 | 5 | 7 | 7 | 6 | 6 | 7 | 7 | 7 | 6 | Bydgoszcz |
| 128 | Publiczne Gimnazjum nr 2 w Żninie | 55,8 | 31,3 | 80 | 24,5 | 80 | 5 | 4 | 3 | 3 | 3 | 5 | 3 | 5 | 3 | 4 | żniński |
| 129 | Gimnazjum w Błennie | 55,8 | 30,9 | 18 | 24,9 | 18 | 5 | | | | | 5 | | | | | włocławski |
| 130 | Publiczne Gimnazjum Towarzystwa Salezjańskiego w Aleksandrowie Kujawskim | 55,8 | 31,1 | 86 | 24,7 | 86 | 5 | 4 | 5 | 6 | 5 | 5 | 7 | 6 | 5 | 4 | aleksandrowski |
| 131 | Publiczne Gimnazjum w Stawkach | 55,7 | 31,9 | 45 | 23,8 | 45 | 5 | 5 | 4 | 5 | 6 | 4 | 5 | 3 | 3 | 3 | aleksandrowski |
| 132 | Gimnazjum nr 7 w Toruniu | 55,6 | 30,4 | 33 | 25,2 | 33 | 5 | 5 | 5 | 4 | | 5 | 7 | 4 | 5 | | Toruń |
| 133 | Gimnazjum im. Jana Pawła II w Żalinowie | 55,6 | 31,4 | 49 | 24,2 | 49 | 5 | 4 | 3 | 3 | 2 | 5 | 5 | 3 | 2 | 3 | inowrocławski |
| 134 | Gimnazjum w Zieleniu | 55,5 | 30,6 | 44 | 24,9 | 44 | 5 | 2 | 2 | 3 | 5 | 5 | 4 | 3 | 3 | 4 | wąbrzeski |
| 135 | Gimnazjum nr 1 im. Mikołaja Kopernika w Pruszczu | 55,5 | 31,7 | 63 | 23,8 | 63 | 5 | 5 | 5 | 5 | 5 | 4 | 3 | 5 | 5 | 4 | świecki |
| 136 | Gimnazjum nr 2 im. PCK w Kruszwicy | 55,4 | 30,7 | 122 | 24,7 | 122 | 5 | 4 | 4 | 3 | 4 | 5 | 4 | 4 | 3 | 5 | inowrocławski |
| 137 | Publiczne Gimnazjum w Boniewie | 55,4 | 29,5 | 49 | 25,9 | 49 | 4 | 5 | 5 | 4 | 8 | 6 | 7 | 5 | 5 | 7 | włocławski |
| 138 | Gimnazjum w Zespole Szkół im. Anieli hrabiny Potulickiej w Wojnowie | 55,4 | 28,0 | 66 | 27,4 | 66 | 3 | 3 | 3 | 3 | 3 | 7 | 5 | 4 | 4 | 3 | bydgoski |
| 139 | Gimnazjum w Zespole Szkół w Skrwilnie | 55,4 | 31,4 | 92 | 24,0 | 92 | 5 | 5 | 6 | 5 | 5 | 5 | 5 | 6 | 4 | 4 | rypiński |
| 140 | Gimnazjum nr 1 w Świeciu | 55,3 | 30,0 | 127 | 25,3 | 127 | 4 | 4 | 6 | 5 | 5 | 5 | 5 | 6 | 4 | 4 | świecki |
| 141 | Gimnazjum w Głuchowie | 55,2 | 30,7 | 48 | 24,5 | 49 | 5 | 3 | 4 | 7 | 2 | 5 | 3 | 3 | 4 | 3 | toruński |
| 142 | Gimnazjum im. Karola Urbańskiego w Złotnikach Kujawskich | 55,2 | 30,4 | 125 | 24,8 | 125 | 5 | 3 | 5 | 4 | 4 | 5 | 4 | 4 | 4 | 3 | inowrocławski |

Wyniki z egzaminu gimnazjalnego gimnazjów województwa kujawsko-pomorskiego - za rok 2007

| | | | | | | | | | | | | | | | | | |
|-----|---|------|------|-----|------|-----|---|---|---|---|---|---|---|---|---|---|---------------------|
| 143 | Gimnazjum nr 2 w Zespole Szkół im. "Dzieci Potulic" w Potulicach | 55,2 | 30,0 | 18 | 25,2 | 18 | 4 | 4 | 3 | 4 | 4 | 5 | 6 | 3 | 4 | 4 | nakielski |
| 144 | Gimnazjum w Zespole Szkół nr 2 w Turznie | 55,2 | 30,0 | 51 | 25,2 | 51 | 4 | 4 | 5 | 3 | 4 | 5 | 3 | 5 | 3 | 4 | toruński |
| 145 | Gimnazjum w Zespole Szkół w Unisławiu | 55,2 | 29,4 | 98 | 25,8 | 98 | 4 | 4 | 6 | 5 | 4 | 6 | 5 | 6 | 5 | 5 | chełmiński |
| 146 | Gimnazjum w Brzozie | 55,1 | 29,1 | 72 | 26,0 | 72 | 4 | 4 | 6 | 4 | 5 | 6 | 4 | 6 | 5 | 5 | bydgoski |
| 147 | Gimnazjum w Zespole Szkół im. Jana Pawła II w Łochowie | 55,1 | 30,6 | 46 | 24,5 | 46 | 5 | 3 | 6 | 4 | 6 | 5 | 3 | 3 | 4 | 5 | bydgoski |
| 148 | Gimnazjum nr 3 w Grudziądzu | 55,0 | 29,5 | 42 | 25,5 | 42 | 4 | 6 | 6 | 4 | 6 | 6 | 7 | 6 | 5 | 7 | Grudziądz |
| 149 | Gimnazjum w Złejwsi Wielkiej | 54,8 | 29,2 | 57 | 25,6 | 57 | 4 | 3 | 2 | 5 | 4 | 6 | 6 | 3 | 5 | 5 | toruński |
| 150 | Gimnazjum nr 35 w Zespole Szkół nr 12 im. Jana III Sobieskiego w Bydgoszczy | 54,8 | 30,5 | 192 | 24,3 | 192 | 5 | 5 | 7 | 7 | 5 | 5 | 6 | 5 | 6 | 5 | Bydgoszcz |
| 151 | Gimnazjum nr 1 im. ks. Stefana Kardynała Wyszyńskiego w Wąbrzeźnie | 54,8 | 30,9 | 219 | 23,9 | 219 | 5 | 3 | 3 | 4 | 3 | 5 | 4 | 3 | 3 | 3 | wąbrzeski |
| 152 | Gimnazjum nr 2 w Wieńcu | 54,8 | 30,8 | 43 | 24,0 | 43 | 5 | 6 | 6 | 5 | 5 | 5 | 6 | 5 | 4 | 5 | włocławski |
| 153 | Publiczne Gimnazjum im. Ziemi Kujawskiej w Osiecinach | 54,8 | 30,9 | 141 | 23,9 | 141 | 5 | 4 | 6 | 3 | 5 | 5 | 4 | 5 | 6 | 6 | radziejowski |
| 154 | Publiczne Gimnazjum im. Adama Adamandego Kochańskiego w Dobrzyniu nad Wisłą | 54,8 | 31,4 | 77 | 23,4 | 77 | 5 | 4 | 5 | 3 | 4 | 4 | 5 | 5 | 6 | 6 | lipnowski |
| 155 | Gimnazjum nr 20 w Bydgoszczy | 54,7 | 30,5 | 121 | 24,2 | 121 | 5 | 5 | 6 | 5 | 5 | 5 | 5 | 6 | 5 | 4 | Bydgoszcz |
| 156 | Gimnazjum nr 3 w Świeciu | 54,7 | 30,3 | 128 | 24,4 | 128 | 5 | 5 | 5 | 4 | 6 | 5 | 5 | 5 | 5 | 5 | świecki |
| 157 | Gimnazjum Publiczne w Samorządowym Zespole Placówek Oświatowych w Chodczu | 54,7 | 31,0 | 94 | 23,7 | 94 | 5 | 5 | 5 | 5 | 6 | 4 | 3 | 6 | 8 | 7 | włocławski |
| 158 | Gimnazjum im. Jana Pawła II w Zespole Szkół im. Jana Pawła II w Lubaniu | 54,6 | 31,1 | 72 | 23,5 | 72 | 5 | 4 | 4 | 4 | 7 | 4 | 4 | 5 | 5 | 8 | włocławski |
| 159 | Gimnazjum nr 3 w Bachorcach | 54,6 | 30,1 | 75 | 24,5 | 75 | 4 | 3 | 4 | 5 | 4 | 5 | 4 | 4 | 4 | 3 | inowrocławski |
| 160 | Gimnazjum w Książkach | 54,6 | 29,4 | 98 | 25,2 | 98 | 4 | 3 | 5 | 4 | 3 | 5 | 6 | 5 | 2 | 3 | wąbrzeski |
| 161 | Gimnazjum nr 2 im. Tadeusza Kościuszki w Chełmnie | 54,6 | 30,2 | 132 | 24,4 | 132 | 5 | 2 | 4 | 4 | 3 | 5 | 5 | 4 | 4 | 5 | chełmiński |
| 162 | Gimnazjum w Zespole Szkół w Zbicznie | 54,5 | 29,2 | 44 | 25,3 | 44 | 4 | 2 | 4 | 3 | 3 | 5 | 6 | 6 | 4 | 5 | brodnicki |
| 163 | Gimnazjum przy Prywatnej Ogólnokształcącej Szkole Sztuk Pięknych we Włocławku | 54,5 | 30,5 | 8 | 24,0 | 8 | 5 | 9 | | | | 5 | 5 | | | | Włocławek |
| 164 | Publiczne Gimnazjum nr 3 w Zespole Publicznych Szkół nr 1 w Żninie | 54,4 | 30,9 | 61 | 23,5 | 61 | 5 | 7 | 7 | 6 | | 4 | 8 | 7 | 7 | | żniński |
| 165 | Publiczne Gimnazjum im. Jana Pawła II w Kowalewie Pomorskim | 54,4 | 30,9 | 157 | 23,5 | 157 | 5 | 5 | 5 | 4 | 4 | 4 | 4 | 4 | 3 | 3 | golubsko-dobrzyński |
| 166 | Gimnazjum nr 1 w Chełmży | 54,4 | 30,9 | 192 | 23,5 | 192 | 5 | 3 | 4 | 4 | 4 | 4 | 4 | 4 | 4 | 4 | toruński |
| 167 | Gimnazjum w Janikowie | 54,3 | 30,2 | 218 | 24,1 | 218 | 5 | 4 | 6 | 5 | 4 | 5 | 6 | 6 | 5 | 5 | inowrocławski |
| 168 | Publiczne Gimnazjum w Zespole Szkół w Rojewie | 54,3 | 30,5 | 59 | 23,8 | 59 | 5 | 2 | 4 | 2 | 5 | 4 | 4 | 4 | 3 | 5 | inowrocławski |
| 169 | Gimnazjum Publiczne nr 1 im. Mikołaja Kopernika w Lnianie | 54,2 | 28,8 | 66 | 25,4 | 66 | 4 | 4 | 5 | 5 | 4 | 6 | 5 | 5 | 5 | 4 | świecki |
| 170 | Gimnazjum w Zespole Szkół w Dąbrowie Chełmińskiej | 54,2 | 29,2 | 79 | 25,0 | 79 | 4 | 2 | 5 | 3 | 5 | 5 | 4 | 5 | 5 | 5 | bydgoski |
| 171 | Gimnazjum Publiczne w Zespole Szkół Szkoły Podstawowej i Gimnazjum w Górznie | 54,2 | 28,7 | 54 | 25,5 | 54 | 4 | 3 | 2 | 4 | 3 | 6 | 6 | 3 | 5 | 4 | brodnicki |
| 172 | Gimnazjum w Zespole Szkół w Lubiewie | 54,2 | 30,2 | 42 | 24,0 | 42 | 5 | 2 | | | | 5 | 3 | | | | tucholski |
| 173 | Gimnazjum nr 1 w Brześciu Kujawskim | 54,1 | 30,8 | 121 | 23,3 | 121 | 5 | 4 | 4 | 4 | 4 | 4 | 4 | 4 | 3 | 4 | włocławski |
| 174 | Gimnazjum nr 2 w Toruniu | 54,0 | 30,3 | 121 | 23,7 | 121 | 5 | 4 | 5 | 4 | 5 | 4 | 6 | 5 | 5 | 6 | Toruń |
| 175 | Gimnazjum im. Powstańców Wielkopolskich w Kcyni | 54,0 | 29,0 | 133 | 25,0 | 133 | 4 | 3 | 5 | 5 | 4 | 5 | 4 | 5 | 5 | 4 | nakielski |
| 176 | Gimnazjum w Zespole Szkół w Czernikowie | 54,0 | 30,0 | 148 | 24,0 | 148 | 4 | 4 | 4 | 3 | 4 | 5 | 4 | 4 | 3 | 4 | toruński |
| 177 | Gimnazjum nr 2 im. dra Józefa Krzemińskiego w Inowrocławiu | 54,0 | 30,1 | 244 | 23,9 | 244 | 4 | 5 | 6 | 4 | 5 | 5 | 5 | 5 | 5 | 5 | inowrocławski |
| 178 | Publiczne Gimnazjum im. Powstańców Wielkopolskich w Janowcu Wielkopolskim | 54,0 | 29,8 | 134 | 24,2 | 134 | 4 | 5 | 3 | 3 | 3 | 5 | 5 | 5 | 3 | 4 | żniński |
| 179 | Publiczne Gimnazjum w Zespole Publicznych Szkół w Kijewie Królewskim | 53,9 | 29,8 | 59 | 24,1 | 59 | 4 | | | | | 5 | | | | | chełmiński |
| 180 | Gimnazjum nr 4 im. Mikołaja Kopernika w Grudziądzu | 53,7 | 29,7 | 149 | 24,0 | 149 | 4 | 5 | 4 | 4 | 5 | 5 | 7 | 4 | 4 | 5 | Grudziądz |
| 181 | Publiczne Gimnazjum im. Henryka Sienkiewicza w Zespole Placówek Oświatowych w Wielgim | 53,6 | 29,6 | 89 | 24,0 | 89 | 4 | 3 | 4 | 2 | 3 | 5 | 5 | 5 | 4 | 6 | lipnowski |

Wyniki z egzaminu gimnazjalnego gimnazjów województwa kujawsko-pomorskiego - za rok 2007

| | | | | | | | | | | | | | | | | | |
|-----|--|------|------|-----|------|-----|---|---|---|---|---|---|---|---|---|---|---------------------|
| 182 | Gimnazjum im. Jana Pawła II w Mroczy | 53,6 | 29,4 | 131 | 24,2 | 131 | 4 | 3 | 4 | 3 | 6 | 5 | 4 | 5 | 4 | 5 | nakielski |
| 183 | Gimnazjum nr 1 w Kruszwicy | 53,6 | 29,2 | 92 | 24,4 | 92 | 4 | 5 | 5 | 5 | 5 | 5 | 7 | 6 | 6 | 6 | inowrocławski |
| 184 | Gimnazjum nr 52 w Zespole Szkół nr 9 im. Bydgoskich Olimpijczyków w Bydgoszczy | 53,6 | 30,4 | 179 | 23,2 | 179 | 5 | 4 | 5 | 6 | 5 | 4 | 5 | 5 | 6 | 5 | Bydgoszcz |
| 185 | Gimnazjum w Dobrczu | 53,6 | 30,7 | 69 | 22,9 | 69 | 5 | 4 | 7 | 5 | 4 | 4 | 5 | 7 | 3 | 4 | bydgoski |
| 186 | Gimnazjum w Świedziebni | 53,6 | 28,9 | 103 | 24,7 | 103 | 4 | 5 | 6 | 5 | 4 | 5 | 7 | 7 | 6 | 5 | brodnicki |
| 187 | Gimnazjum w Zespole Szkół im. Powstańców Wielkopolskich w Bielicach | 53,5 | 28,8 | 110 | 24,7 | 110 | 4 | 3 | 7 | 5 | 6 | 5 | 6 | 6 | 6 | 6 | mogileński |
| 188 | Gimnazjum nr 1 w Brodnicy | 53,4 | 28,3 | 210 | 25,1 | 210 | 3 | 4 | 6 | 3 | 4 | 5 | 5 | 5 | 5 | 5 | brodnicki |
| 189 | Publiczne Gimnazjum w Ciechocinku | 53,3 | 29,4 | 156 | 23,9 | 156 | 4 | 4 | 6 | 5 | 6 | 5 | 5 | 5 | 5 | 5 | aleksandrowski |
| 190 | Gimnazjum nr 2 im. ks. Jerzego Popiełuszki we Włocławku | 53,3 | 29,5 | 102 | 23,8 | 102 | 4 | 5 | 5 | 6 | 5 | 4 | 6 | 4 | 5 | 4 | Włocławek |
| 191 | Gimnazjum w Zespole Szkół w Cekcynie | 53,3 | 29,0 | 100 | 24,3 | 100 | 4 | 3 | 3 | 5 | 3 | 5 | 3 | 3 | 5 | 4 | tucholski |
| 192 | Publiczne Gimnazjum w Fabiankach | 53,3 | 30,8 | 104 | 22,5 | 104 | 5 | 5 | 4 | 5 | 5 | 4 | 5 | 5 | 4 | 3 | włocławski |
| 193 | Publiczne Gimnazjum w Siemńowku | 53,3 | 29,7 | 32 | 23,6 | 32 | 4 | 4 | 3 | 4 | 6 | 4 | 5 | 4 | 4 | 3 | włocławski |
| 194 | Gimnazjum nr 4 im. Jana Pawła II w Grucznie | 53,3 | 29,6 | 45 | 23,7 | 45 | 4 | 4 | 4 | 4 | 3 | 4 | 5 | 5 | 4 | 3 | świecki |
| 195 | Gimnazjum nr 3 w Nakle nad Notecią | 53,2 | 29,3 | 176 | 23,9 | 176 | 4 | 4 | 3 | 3 | 4 | 5 | 4 | 5 | 4 | 4 | nakielski |
| 196 | Gimnazjum im. Augustyna Słubickiego w Izbicy Kujawskiej | 53,1 | 27,7 | 102 | 25,4 | 102 | 3 | 5 | 3 | 2 | 6 | 6 | 5 | 4 | 6 | 5 | włocławski |
| 197 | Gimnazjum w Topólcie | 53,1 | 29,4 | 79 | 23,7 | 79 | 4 | 4 | 4 | 3 | 5 | 4 | 4 | 5 | 7 | 5 | radziejowski |
| 198 | Gimnazjum im. ks. Piotra Sosnowskiego w Zespole Szkół w Bysławiu | 52,9 | 29,3 | 30 | 23,6 | 30 | 4 | 3 | 2 | 2 | 2 | 4 | 5 | 3 | 3 | 4 | tucholski |
| 199 | Gimnazjum przy Zespole Szkół im. Jana Pawła II w Rudzie | 52,8 | 29,4 | 26 | 23,4 | 26 | 4 | 6 | 2 | 4 | 6 | 4 | 4 | 3 | 4 | 6 | grudziądzki |
| 200 | Gimnazjum im. Feliksa Kikulskiego w Michalu | 52,8 | 28,7 | 84 | 24,1 | 84 | 4 | 3 | 2 | 3 | 4 | 5 | 3 | 3 | 3 | 3 | świecki |
| 201 | Gimnazjum nr 21 w Toruniu | 52,7 | 30,4 | 142 | 22,3 | 141 | 5 | 4 | 5 | 6 | 7 | 4 | 5 | 4 | 5 | 6 | Toruń |
| 202 | Gimnazjum nr 1 im. Tadeusza Kościuszki w Zespole Szkół nr 1 w Lubiczu | 52,6 | 29,0 | 125 | 23,6 | 125 | 4 | 4 | 5 | 5 | 5 | 4 | 5 | 4 | 3 | 5 | toruński |
| 203 | Gimnazjum Publiczne nr 2 w Solcu Kujawskim | 52,6 | 29,5 | 186 | 23,1 | 186 | 4 | 3 | 3 | 4 | 4 | 4 | 3 | 3 | 4 | 4 | bydgoski |
| 204 | Gimnazjum w Zespole Szkół w Pokrzydowie | 52,5 | 31,2 | 20 | 21,3 | 20 | 5 | 5 | 7 | 6 | 5 | 3 | 6 | 7 | 4 | 6 | brodnicki |
| 205 | Publiczne Gimnazjum nr 1 w Radziejowie | 52,5 | 31,6 | 83 | 20,9 | 83 | 5 | 3 | 4 | 6 | 5 | 3 | 3 | 4 | 7 | 5 | radziejowski |
| 206 | Gimnazjum w Zespole Szkół im. Prymasa Tysiąclecia Kardynała Stefana Wyszyńskiego w Lutowie | 52,4 | 27,8 | 29 | 24,6 | 29 | 3 | 4 | 2 | 5 | 3 | 5 | 4 | 3 | 3 | 2 | sępoleński |
| 207 | Gimnazjum Publiczne im. Witolda Bielowskiego w Warlubiu | 52,4 | 30,2 | 87 | 22,2 | 87 | 5 | 4 | 2 | 4 | 6 | 4 | 4 | 3 | 4 | 5 | świecki |
| 208 | Publiczne Gimnazjum im. prof. Alfonsa Hoffmanna w Gródku | 52,4 | 27,5 | 75 | 24,9 | 75 | 3 | 6 | 4 | 5 | 6 | 5 | 6 | 7 | 6 | 6 | świecki |
| 209 | Publiczne Gimnazjum im. Prymasa Tysiąclecia Kardynała Stefana Wyszyńskiego w Zespole Szkół w Konecku | 52,3 | 29,6 | 45 | 22,7 | 45 | 4 | 4 | 4 | 4 | 5 | 4 | 4 | 3 | 5 | 5 | aleksandrowski |
| 210 | Gimnazjum im. Czesława Miłosza w Nowej Wsi | 52,2 | 29,6 | 78 | 22,6 | 78 | 4 | 4 | 5 | 3 | 3 | 4 | 5 | 3 | 4 | 2 | golubsko-dobrzyński |
| 211 | Gimnazjum im. Jana Pawła II w Radzynie Chelmińskim | 52,2 | 28,3 | 84 | 23,9 | 84 | 3 | 4 | 4 | 6 | 3 | 5 | 6 | 5 | 6 | 3 | grudziądzki |
| 212 | Gimnazjum nr 14 w Zespole Szkół nr 14 w Toruniu | 52,2 | 28,0 | 75 | 24,2 | 75 | 3 | 6 | 6 | 6 | 6 | 5 | 6 | 6 | 7 | 5 | Toruń |
| 213 | Gimnazjum im. Mikołaja Kopernika w Jabłonowie Pomorskim | 52,1 | 30,0 | 147 | 22,1 | 147 | 4 | 3 | 4 | 6 | 6 | 3 | 4 | 4 | 5 | 5 | brodnicki |
| 214 | Gimnazjum nr 29 w Zespole Szkół nr 16 w Bydgoszczy | 52,0 | 29,0 | 104 | 23,0 | 104 | 4 | 5 | 6 | 5 | 4 | 4 | 4 | 5 | 5 | 4 | Bydgoszcz |
| 215 | Publiczne Gimnazjum w Nowem | 51,9 | 29,1 | 164 | 22,8 | 164 | 4 | 3 | 3 | 4 | 5 | 4 | 3 | 3 | 4 | 3 | świecki |
| 216 | Gimnazjum nr 1 w Zespole Szkół nr 1 w Sępólnie Krajeńskim | 51,9 | 28,5 | 95 | 23,4 | 95 | 4 | 5 | 4 | 4 | 2 | 4 | 5 | 3 | 3 | 3 | sępoleński |
| 217 | Gimnazjum z Oddziałami Integracyjnymi w Jastrzębcu | 51,9 | 30,7 | 6 | 21,2 | 6 | 5 | 2 | 2 | | | 3 | 3 | 5 | | | sępoleński |
| 218 | Publiczne Gimnazjum im. Kazimierza Wielkiego w Skibinie | 51,8 | 29,1 | 34 | 22,7 | 34 | 4 | 2 | 4 | 4 | 2 | 4 | 2 | 4 | 5 | 2 | radziejowski |
| 219 | Gimnazjum im. Mikołaja Kopernika w Sławęcinku | 51,7 | 28,3 | 101 | 23,4 | 101 | 3 | 2 | 4 | 3 | 2 | 4 | 4 | 5 | 4 | 2 | inowrocławski |

Wyniki z egzaminu gimnazjalnego gimnazjów województwa kujawsko-pomorskiego - za rok 2007

| | | | | | | | | | | | | | | | | | |
|-----|--|------|------|-----|------|-----|---|---|---|---|---|---|---|---|---|---|---------------------|
| 220 | Gimnazjum nr 2 w Zespole Szkół w Kotomierzu | 51,7 | 29,3 | 36 | 22,4 | 36 | 4 | 5 | 4 | 3 | 4 | 4 | 5 | 5 | 3 | 3 | bydgoski |
| 221 | Gimnazjum nr 6 w Zespole Szkół im. Przyjaciół Przyrody w Występie | 51,7 | 28,6 | 29 | 23,1 | 29 | 4 | 3 | 5 | | | 4 | 3 | 4 | | | nakielski |
| 222 | Publiczne Gimnazjum nr 12 im. Karola Wojtyły we Włocławku | 51,7 | 30,5 | 74 | 21,2 | 74 | 5 | 5 | 6 | 4 | 5 | 3 | 5 | 4 | 6 | 5 | Włocławek |
| 223 | Gimnazjum im. Jana Pawła II w Zespole Szkół w Gostycynie | 51,7 | 28,9 | 83 | 22,8 | 83 | 4 | 4 | 3 | 4 | 4 | 4 | 3 | 3 | 3 | 5 | tucholski |
| 224 | Publiczne Gimnazjum w Zespole Szkół im. Tadeusza Kościuszki w Służewie | 51,6 | 27,8 | 48 | 23,8 | 48 | 3 | 2 | 3 | 5 | 4 | 4 | 2 | 3 | 4 | 3 | aleksandrowski |
| 225 | Publiczne Gimnazjum im. Jana Pawła II w Zespole Publicznych Szkół w Gościeszynie | 51,6 | 27,2 | 17 | 24,4 | 17 | 3 | 6 | 5 | 4 | 5 | 5 | 6 | 6 | 4 | 7 | żniński |
| 226 | Gimnazjum im. Bohaterów Września 1939 w Świekatowie | 51,6 | 28,9 | 59 | 22,7 | 59 | 4 | 5 | 5 | 5 | 4 | 4 | 5 | 5 | 4 | 5 | świecki |
| 227 | Gimnazjum w Zespole Szkół im. Stefana Kardynała Wyszyńskiego w Żalnie | 51,5 | 29,3 | 25 | 22,2 | 25 | 4 | 2 | 3 | 2 | 4 | 4 | 2 | 3 | 2 | 4 | tucholski |
| 228 | Gimnazjum nr 2 w Robakowie | 51,5 | 29,0 | 35 | 22,5 | 35 | 4 | 3 | 4 | 5 | 2 | 4 | 3 | 5 | 3 | 3 | chełmiński |
| 229 | Gimnazjum nr 1 w Mokrem | 51,5 | 28,8 | 39 | 22,7 | 39 | 4 | 3 | 3 | 2 | 3 | 4 | 3 | 3 | 2 | 2 | grudziądzki |
| 230 | Gimnazjum nr 14 im. Jana Pawła II we Włocławku | 51,4 | 29,1 | 87 | 22,3 | 87 | 4 | 4 | 5 | 3 | 4 | 4 | 4 | 3 | 3 | 3 | Włocławek |
| 231 | Gimnazjum nr 1 w Zespole Szkół nr 1 w Łysomicach | 51,4 | 29,1 | 63 | 22,3 | 63 | 4 | 5 | 5 | 4 | 3 | 4 | 5 | 3 | 3 | 4 | toruński |
| 232 | Publiczne Gimnazjum im. Romualda Traugutta w Jastrzębiu | 51,4 | 29,0 | 80 | 22,4 | 80 | 4 | 3 | 5 | 4 | 4 | 4 | 4 | 4 | 2 | 3 | brodnicki |
| 233 | Gimnazjum w Więcborku | 51,4 | 28,5 | 148 | 22,9 | 148 | 4 | 4 | 3 | 3 | 3 | 4 | 5 | 2 | 2 | 3 | sępoleński |
| 234 | Gimnazjum nr 1 w Zespole Szkół im. Jana Pawła II w Obrowie | 51,3 | 30,1 | 55 | 21,2 | 55 | 4 | 4 | 5 | 3 | 2 | 3 | 4 | 4 | 3 | 4 | toruński |
| 235 | Gimnazjum w Wałdowie | 51,3 | 28,2 | 20 | 23,1 | 20 | 3 | 4 | 5 | 2 | 4 | 4 | 7 | 4 | 3 | 2 | sępoleński |
| 236 | Gimnazjum w Chwaliszewie | 51,3 | 26,6 | 30 | 24,7 | 30 | 3 | 2 | 2 | 5 | 4 | 5 | 3 | 3 | 3 | 3 | nakielski |
| 237 | Gimnazjum nr 2 w Zespole Szkół im. Szarych Szeregów w Piaskach | 51,3 | 26,3 | 21 | 25,0 | 21 | 2 | 3 | 5 | 3 | 4 | 5 | 2 | 4 | 3 | 7 | grudziądzki |
| 238 | Gimnazjum w Zespole Szkół w Dziewierzewie | 51,2 | 28,1 | 35 | 23,1 | 35 | 3 | | | | | 4 | | | | | nakielski |
| 239 | Gimnazjum im. Jana Pawła II w Korytowie | 51,2 | 27,7 | 74 | 23,5 | 74 | 3 | 5 | 5 | 4 | 3 | 4 | 5 | 4 | 5 | 5 | świecki |
| 240 | Gimnazjum w Zespole Szkół Ponadpodstawowych im. W. Witosa w Samostrzelu | 51,1 | 28,8 | 100 | 22,3 | 100 | 4 | 3 | 3 | 5 | | 4 | 3 | 3 | 2 | | nakielski |
| 241 | Publiczne Gimnazjum im. Ziemi Chełmińskiej w Podwiesku | 51,1 | 29,9 | 66 | 21,2 | 66 | 4 | 2 | 5 | 3 | 3 | 3 | 2 | 4 | 2 | 3 | chełmiński |
| 242 | Gimnazjum nr 3 w Sępólnie Krajeńskim | 51,0 | 29,0 | 98 | 22,0 | 98 | 4 | 4 | 4 | 4 | 4 | 3 | 5 | 3 | 5 | 4 | sępoleński |
| 243 | Gimnazjum w Zespole Szkół i Placówek nr 1 w Świeciu nad Osą | 51,0 | 28,4 | 64 | 22,6 | 64 | 3 | 5 | 4 | 4 | 3 | 4 | 4 | 3 | 5 | 3 | grudziądzki |
| 244 | Gimnazjum w Dąbrowie | 50,9 | 28,1 | 73 | 22,8 | 73 | 3 | 3 | 3 | 3 | 4 | 4 | 5 | 5 | 4 | 3 | mogileński |
| 245 | Gimnazjum Publiczne w Pluskowężach | 50,9 | 30,4 | 61 | 20,5 | 61 | 5 | 6 | 4 | 4 | 4 | 3 | 5 | 3 | 3 | 2 | toruński |
| 246 | Gimnazjum nr 2 w Świeciu | 50,6 | 27,6 | 174 | 23,0 | 174 | 3 | 4 | 5 | 3 | 4 | 4 | 4 | 6 | 4 | 5 | świecki |
| 247 | Gimnazjum w Jeziorach Wielkich z siedzibą we Włostowie | 50,6 | 28,0 | 70 | 22,6 | 70 | 3 | 2 | 3 | 3 | 4 | 4 | 2 | 3 | 3 | 3 | mogileński |
| 248 | Gimnazjum nr 1 w Zespole Szkół Publicznych w Łasinie | 50,6 | 27,9 | 100 | 22,7 | 100 | 3 | 2 | 4 | 3 | 3 | 4 | 4 | 4 | 3 | 2 | grudziądzki |
| 249 | Gimnazjum w Wierzchucinie Królewskim | 50,5 | 26,4 | 59 | 24,1 | 59 | 2 | 2 | 2 | 4 | 2 | 5 | 4 | 4 | 4 | 3 | bydgoski |
| 250 | Gimnazjum w Brudnowie | 50,5 | 25,4 | 30 | 25,1 | 30 | 2 | 2 | 4 | 2 | 2 | 5 | 3 | 6 | 8 | 3 | aleksandrowski |
| 251 | Gimnazjum im. por. Wacława Tarnowskiego w Zespole Szkół w Wudzynie | 50,5 | 27,7 | 26 | 22,8 | 26 | 3 | 5 | | | | 4 | 6 | | | | bydgoski |
| 252 | Gimnazjum w Zespole Szkół w Rzęczkowie | 50,5 | 26,3 | 38 | 24,2 | 38 | 2 | | | | | 5 | | | | | toruński |
| 253 | Publiczne Gimnazjum im. Mikołaja Kopernika w Gałczewie | 50,3 | 28,2 | 121 | 22,1 | 121 | 3 | 3 | 4 | 3 | 3 | 3 | 4 | 3 | 4 | 4 | golubsko-dobrzyński |
| 254 | Publiczne Gimnazjum w Górsku | 50,2 | 28,8 | 36 | 21,4 | 36 | 4 | 4 | 2 | 4 | 2 | 3 | 4 | 2 | 3 | 2 | toruński |
| 255 | Gimnazjum im. Tony`ego Halika w Radzikach Dużych | 50,2 | 27,6 | 68 | 22,6 | 68 | 3 | 3 | 4 | 2 | 4 | 4 | 4 | 4 | 2 | 4 | rypiński |
| 256 | Gimnazjum Publiczne w Zespole Szkół w Brzeziu | 50,2 | 29,4 | 5 | 20,8 | 5 | 4 | 2 | 1 | 8 | 7 | 3 | 1 | 1 | 6 | 2 | włocławski |
| 257 | Gimnazjum w Sypniewie | 50,2 | 28,2 | 47 | 22,0 | 47 | 3 | 5 | 6 | 4 | 2 | 3 | 5 | 4 | 4 | 2 | sępoleński |
| 258 | Gimnazjum w Zespole Szkół w Pęperzynie | 50,2 | 25,9 | 17 | 24,3 | 17 | 2 | 3 | 2 | 2 | | 5 | 4 | 2 | 1 | | sępoleński |

Wyniki z egzaminu gimnazjalnego gimnazjów województwa kujawsko-pomorskiego - za rok 2007

| | | | | | | | | | | | | | | | | | |
|-----|---|------|------|-----|------|-----|---|---|---|---|---|---|---|---|---|---|---------------------|
| 259 | Gimnazjum w Kruszyńcu | 50,1 | 29,0 | 60 | 21,1 | 60 | 4 | 5 | 3 | 4 | 5 | 3 | 5 | 4 | 4 | 4 | włocławski |
| 260 | Gimnazjum nr 15 w Zespole Szkół nr 15 w Toruniu | 50,1 | 30,1 | 79 | 20,0 | 79 | 4 | 3 | 6 | 2 | 3 | 2 | 4 | 4 | 2 | 3 | Toruń |
| 261 | Gimnazjum im. Jana Kochanowskiego w Zespole Szkół w Nowej Wsi Wielkiej | 50,1 | 28,6 | 68 | 21,5 | 68 | 4 | 3 | 2 | 4 | 3 | 3 | 5 | 4 | 5 | 4 | bydgoski |
| 262 | Publiczne Gimnazjum im. Kardynała Stefana Wyszyńskiego w Kamieniu Krajeńskim | 50,0 | 26,3 | 101 | 23,7 | 101 | 2 | 5 | 3 | 3 | 2 | 4 | 5 | 4 | 3 | 2 | sępoleński |
| 263 | Gimnazjum nr 1 im. Komisji Edukacji Narodowej w Koronowie | 49,9 | 27,6 | 197 | 22,3 | 197 | 3 | 3 | 3 | 2 | 4 | 4 | 3 | 3 | 3 | 4 | bydgoski |
| 264 | Gimnazjum w Zespole Szkół im. Stanisława Broniewskiego "Orszy" w Wałdowie Szlacheckim | 49,8 | 28,4 | 19 | 21,4 | 19 | 3 | 3 | 5 | 3 | 5 | 3 | 7 | 5 | 2 | 5 | grudziądzki |
| 265 | Publiczne Gimnazjum nr 1 w Żninie | 49,8 | 28,2 | 235 | 21,6 | 235 | 3 | 4 | 4 | 4 | 4 | 3 | 4 | 4 | 3 | 3 | żniński |
| 266 | Gimnazjum im. Jana Pawła II w Bobrowie | 49,7 | 28,0 | 101 | 21,7 | 101 | 3 | 2 | 4 | 3 | 4 | 3 | 4 | 5 | 4 | 5 | brodnicki |
| 267 | Gimnazjum w Zbrachlinie | 49,7 | 27,7 | 38 | 22,0 | 38 | 3 | 4 | 4 | 3 | 5 | 3 | 6 | 4 | 3 | 3 | aleksandrowski |
| 268 | Publiczne Gimnazjum nr 1 w Lipnie | 49,7 | 28,2 | 171 | 21,5 | 171 | 3 | 3 | 6 | 4 | 4 | 3 | 4 | 7 | 6 | 6 | lipnowski |
| 269 | Publiczne Gimnazjum w Rogowie | 49,5 | 27,6 | 71 | 21,9 | 71 | 3 | 5 | 4 | 3 | 4 | 3 | 4 | 3 | 5 | 5 | rypiński |
| 270 | Gimnazjum Publiczne w Zespole Szkół w Lubostroniu | 49,5 | 26,1 | 44 | 23,4 | 44 | 2 | 3 | 5 | 4 | 2 | 4 | 4 | 6 | 3 | 3 | żniński |
| 271 | Gimnazjum w Szczuce | 49,4 | 27,1 | 52 | 22,3 | 52 | 3 | 4 | 4 | 5 | 4 | 4 | 5 | 4 | 2 | 3 | brodnicki |
| 272 | Gimnazjum nr 30 w Toruniu | 49,4 | 27,0 | 99 | 22,4 | 99 | 3 | 4 | 6 | 4 | 6 | 4 | 5 | 6 | 6 | 5 | Toruń |
| 273 | Gimnazjum w Zespole Szkół w Mąkowsku | 49,2 | 26,6 | 37 | 22,6 | 37 | 3 | 2 | 7 | 3 | 2 | 4 | 3 | 5 | 2 | 2 | bydgoski |
| 274 | Publiczne Gimnazjum im. Lecha Wałęsy w Chalinie | 49,1 | 27,3 | 52 | 21,8 | 52 | 3 | 4 | 5 | 4 | 4 | 3 | 5 | 4 | 4 | 5 | lipnowski |
| 275 | Gimnazjum nr 2 w Piechcinie | 49,1 | 25,6 | 42 | 23,5 | 42 | 2 | 2 | 4 | 3 | 3 | 4 | 3 | 4 | 2 | 2 | żniński |
| 276 | Gimnazjum w Zespole Szkół w Czarzu | 49,1 | 27,7 | 17 | 21,4 | 17 | 3 | 2 | | | | 3 | 5 | | | | bydgoski |
| 277 | Gimnazjum w Golubiu-Dobrzyniu | 48,8 | 26,7 | 138 | 22,1 | 138 | 3 | 2 | 4 | 3 | 4 | 3 | 2 | 4 | 4 | 5 | golubsko-dobrzyński |
| 278 | Gimnazjum nr 2 w Jankowicach | 48,6 | 26,4 | 55 | 22,2 | 55 | 2 | 2 | 2 | 2 | 2 | 4 | 2 | 2 | 3 | 2 | grudziądzki |
| 279 | Gimnazjum w Zespole Szkół w Łabiszynie | 48,5 | 25,5 | 89 | 23,0 | 89 | 2 | 4 | 2 | 4 | 4 | 4 | 5 | 5 | 5 | 5 | żniński |
| 280 | Gimnazjum nr 12 im. mjr Henryka Dobrzańskiego-Hubala w Zespole Szkół nr 18 w Bydgoszczy | 48,5 | 27,0 | 41 | 21,5 | 41 | 3 | 2 | 4 | 3 | 2 | 3 | 2 | 4 | 3 | 2 | Bydgoszcz |
| 281 | Gimnazjum im. Jana Dałkowskiego w Strzelnie | 48,5 | 27,5 | 174 | 21,0 | 174 | 3 | 3 | 5 | 3 | 4 | 3 | 3 | 4 | 3 | 3 | mogileński |
| 282 | Gimnazjum nr 1 im. dr Kazimierza Karasiewicza w Tucholi | 48,3 | 27,0 | 178 | 21,3 | 178 | 3 | 3 | 5 | 3 | 2 | 3 | 3 | 4 | 3 | 3 | tucholski |
| 283 | Gimnazjum w Papowie Biskupim | 48,3 | 26,6 | 64 | 21,7 | 64 | 3 | 4 | 2 | 3 | 3 | 3 | 3 | 2 | 3 | 3 | chełmiński |
| 284 | Gimnazjum im. Janusza Korczaka w Zespole Szkół z Oddziałami Integracyjnymi w Smólniku | 48,3 | 26,8 | 36 | 21,5 | 35 | 3 | 4 | 5 | 4 | 6 | 3 | 4 | 3 | 5 | 4 | włocławski |
| 285 | Gimnazjum w Brzoziu | 48,2 | 26,1 | 59 | 22,1 | 59 | 2 | 3 | 3 | 4 | 3 | 3 | 5 | 4 | 4 | 3 | brodnicki |
| 286 | Gimnazjum nr 22 im. Krzysztofa Kamila Baczyńskiego w Toruniu | 48,2 | 27,8 | 117 | 20,4 | 116 | 3 | 2 | 3 | 3 | 3 | 3 | 2 | 2 | 3 | 3 | Toruń |
| 287 | Gimnazjum im. Ewarysta Estkowskiego w Pakości | 48,2 | 26,1 | 109 | 22,1 | 109 | 2 | 3 | 4 | 2 | 4 | 3 | 6 | 5 | 3 | 4 | inowrocławski |
| 288 | Publiczne Gimnazjum w Kikole | 48,2 | 26,5 | 122 | 21,7 | 122 | 3 | 2 | 4 | 3 | 3 | 3 | 2 | 3 | 3 | 2 | lipnowski |
| 289 | Publiczne Gimnazjum w Zespole Szkół im. Marii Konopnickiej w Radomicach | 48,2 | 28,1 | 57 | 20,1 | 57 | 3 | 2 | 4 | 3 | 2 | 2 | 3 | 3 | 2 | 3 | lipnowski |
| 290 | Gimnazjum nr 1 im. św. Wojciecha w Inowrocławiu | 48,1 | 27,0 | 149 | 21,1 | 149 | 3 | 4 | 4 | 2 | 2 | 3 | 3 | 3 | 2 | 2 | inowrocławski |
| 291 | Gimnazjum im. Leona Wyczółkowskiego w Zespole Szkół we Wtelnie | 48,1 | 26,6 | 38 | 21,5 | 38 | 3 | 3 | 2 | 6 | 3 | 3 | 4 | 3 | 6 | 4 | bydgoski |
| 292 | Gimnazjum w Zespole Szkół w Grucie | 48,1 | 27,2 | 110 | 20,9 | 110 | 3 | 2 | 5 | 4 | 3 | 3 | 2 | 3 | 3 | 3 | grudziądzki |
| 293 | Gimnazjum nr 22 w Bydgoszczy | 48,0 | 28,5 | 127 | 19,5 | 127 | 4 | 5 | 7 | 5 | 5 | 2 | 2 | 5 | 4 | 4 | Bydgoszcz |
| 294 | Gimnazjum w Laskowicach Pomorskich | 48,0 | 26,7 | 59 | 21,3 | 59 | 3 | 4 | 4 | 4 | 4 | 3 | 3 | 5 | 5 | 3 | świecki |
| 295 | Gimnazjum im. Józefa Wybickiego w Rypinie | 48,0 | 26,9 | 216 | 21,1 | 216 | 3 | 5 | 7 | 4 | 5 | 3 | 4 | 5 | 5 | 4 | rypiński |

Wyniki z egzaminu gimnazjalnego gimnazjów województwa kujawsko-pomorskiego - za rok 2007

| | | | | | | | | | | | | | | | | | |
|-----|--|------|------|-----|------|-----|---|---|---|---|---|---|---|---|---|---|---------------------|
| 296 | Gimnazjum im. Jana Pawła II w Ryńsku | 48,0 | 27,2 | 59 | 20,8 | 59 | 3 | 3 | 2 | 4 | 2 | 3 | 4 | 3 | 4 | 2 | wąbrzeski |
| 297 | Gimnazjum im. Jana Pawła II w Kowalkach | 47,9 | 26,7 | 107 | 21,2 | 107 | 3 | 3 | 3 | 2 | | 3 | 4 | 2 | 5 | | rypiński |
| 298 | Gimnazjum w Zespole Szkół nr 5 we Włocławku | 47,7 | 26,8 | 57 | 20,9 | 57 | 3 | 3 | 2 | 3 | 7 | 3 | 3 | 2 | 3 | 5 | Włocławek |
| 299 | Gimnazjum im. Jana Pawła II w Osieku | 47,7 | 25,8 | 74 | 21,9 | 74 | 2 | 4 | 3 | 2 | 4 | 3 | 6 | 5 | 2 | 4 | brodnicki |
| 300 | Publiczne Gimnazjum w Chrostkowie | 47,7 | 26,4 | 49 | 21,3 | 49 | 2 | 2 | 3 | 2 | 4 | 3 | 5 | 3 | 4 | 6 | lipnowski |
| 301 | Gimnazjum w Kowalewie | 47,6 | 26,0 | 55 | 21,6 | 55 | 2 | | | | | 3 | | | | | nakielski |
| 302 | Gimnazjum nr 1 im. Konstantego Ildefonsa Gałczyńskiego we Włocławku | 47,6 | 27,1 | 116 | 20,5 | 116 | 3 | 2 | 5 | 4 | 5 | 3 | 3 | 5 | 3 | 6 | Włocławek |
| 303 | Gimnazjum w Zespole Szkół w Mycielewie | 47,4 | 26,7 | 42 | 20,7 | 42 | 3 | | | | | 3 | | | | | nakielski |
| 304 | Gimnazjum nr 11 w Zespole Szkół nr 11 we Włocławku | 47,3 | 25,7 | 32 | 21,6 | 32 | 2 | 2 | 2 | 4 | 6 | 3 | 3 | 2 | 2 | 5 | Włocławek |
| 305 | Publiczne Gimnazjum w Krojczynie | 47,2 | 25,7 | 55 | 21,5 | 55 | 2 | 3 | 5 | 3 | 5 | 3 | 3 | 6 | 3 | 9 | lipnowski |
| 306 | Gimnazjum nr 2 im. Bolesława Megeera w Stobnie | 47,2 | 26,5 | 62 | 20,7 | 62 | 3 | 2 | 2 | 2 | | 3 | 2 | 2 | 2 | | tucholski |
| 307 | Gimnazjum Publiczne w Nowej Wsi Królewskiej | 47,1 | 26,6 | 92 | 20,5 | 92 | 3 | 2 | 5 | 3 | 2 | 3 | 3 | 4 | 2 | 3 | wąbrzeski |
| 308 | Gimnazjum nr 6 w Toruniu | 47,0 | 28,0 | 70 | 19,0 | 70 | 3 | 4 | | | | 2 | 3 | | | | Toruń |
| 309 | Publiczne Gimnazjum im. Żołnierzy Armii Krajowej w Rogóżnie | 46,9 | 23,6 | 42 | 23,3 | 42 | 2 | 2 | 2 | 3 | 1 | 4 | 4 | 4 | 3 | 3 | grudziądzki |
| 310 | Gimnazjum nr 1 im. Ziemi Kujawskiej w Gniewkowie | 46,4 | 27,0 | 190 | 19,4 | 190 | 3 | 4 | 4 | 3 | 3 | 2 | 4 | 3 | 3 | 3 | inowrocławski |
| 311 | Gimnazjum nr 25 w Bydgoszczy | 46,3 | 25,2 | 116 | 21,1 | 116 | 2 | 3 | 2 | 4 | 2 | 3 | 3 | 2 | 3 | 3 | Bydgoszcz |
| 312 | Gimnazjum w Śliwicach | 46,2 | 24,7 | 76 | 21,5 | 76 | 2 | 3 | 2 | 4 | 2 | 3 | 5 | 3 | 3 | 4 | tucholski |
| 313 | Gimnazjum nr 18 z Oddziałami Integracyjnymi w Toruniu | 46,2 | 27,4 | 17 | 18,8 | 17 | 3 | 4 | 5 | 5 | | 2 | 6 | 7 | 7 | | Toruń |
| 314 | Gimnazjum nr 1 w Stolnie | 46,1 | 25,5 | 34 | 20,6 | 34 | 2 | 2 | 2 | 3 | 2 | 3 | 2 | 2 | 2 | 2 | chełmiński |
| 315 | Gimnazjum nr 1 im. Akademii Chełmińskiej w Chełmnie | 46,1 | 25,7 | 141 | 20,4 | 141 | 2 | 2 | 4 | 4 | 3 | 3 | 2 | 3 | 3 | 3 | chełmiński |
| 316 | Gimnazjum w Zespole Szkół im. gen. Józefa Bema w Dębowej Łące | 46,0 | 25,9 | 55 | 20,1 | 55 | 2 | 3 | 5 | 3 | 4 | 2 | 5 | 5 | 5 | 6 | wąbrzeski |
| 317 | Gimnazjum nr 27 w Bydgoszczy | 46,0 | 25,4 | 137 | 20,6 | 137 | 2 | 2 | 3 | 3 | 2 | 3 | 2 | 3 | 2 | 2 | Bydgoszcz |
| 318 | Gimnazjum nr 7 przy Zespole Szkół nr 17 im. Mikołaja Kopernika w Bydgoszczy | 45,9 | 25,2 | 19 | 20,7 | 19 | 2 | 4 | 4 | 5 | 3 | 3 | 3 | 4 | 4 | 4 | Bydgoszcz |
| 319 | Gimnazjum w Zespole Szkół w Kęsowie | 45,9 | 25,4 | 51 | 20,5 | 51 | 2 | 3 | 2 | 3 | 3 | 3 | 5 | 4 | 3 | 4 | tucholski |
| 320 | Publiczne Gimnazjum nr 1 im. Lotników Polskich w Aleksandrowie Kujawskim | 45,7 | 26,1 | 100 | 19,6 | 100 | 2 | 4 | 3 | 4 | 5 | 2 | 3 | 3 | 3 | 4 | aleksandrowski |
| 321 | Gimnazjum im. Ziemi Dobrzyńskiej w Tłuchowie | 45,2 | 24,7 | 62 | 20,5 | 62 | 2 | 4 | 4 | 4 | 3 | 3 | 3 | 3 | 3 | 4 | lipnowski |
| 322 | Gimnazjum im. Janusza Korczaka w Sośnie | 45,2 | 25,0 | 47 | 20,2 | 47 | 2 | 5 | 5 | 5 | 4 | 2 | 3 | 3 | 4 | 4 | sępoleński |
| 323 | Gimnazjum nr 6 im. Sybiraków w Grudziądzu | 45,1 | 24,8 | 131 | 20,3 | 129 | 2 | 2 | 2 | 2 | 2 | 3 | 2 | 2 | 2 | 2 | Grudziądz |
| 324 | Gimnazjum w Wąwelnie | 44,6 | 23,8 | 36 | 20,8 | 36 | 2 | 2 | 2 | 3 | 3 | 3 | 2 | 3 | 2 | 3 | sępoleński |
| 325 | Gimnazjum nr 6 im. Stanisława Staszica we Włocławku | 44,3 | 24,7 | 88 | 19,6 | 88 | 2 | 2 | 3 | 2 | 4 | 2 | 2 | 3 | 3 | 3 | Włocławek |
| 326 | Gimnazjum w Zespole Szkół w Rynarzewie | 43,8 | 25,1 | 86 | 18,7 | 86 | 2 | 3 | 2 | 3 | 4 | 2 | 3 | 5 | 4 | 3 | nakielski |
| 327 | Gimnazjum nr 9 w Grudziądzu | 43,0 | 23,7 | 136 | 19,3 | 136 | 2 | 2 | 3 | 2 | 3 | 2 | 2 | 2 | 3 | 3 | Grudziądz |
| 328 | Gimnazjum nr 13 w Bydgoszczy | 42,9 | 25,2 | 87 | 17,7 | 87 | 2 | 2 | 4 | 6 | 4 | 2 | 3 | 3 | 5 | 4 | Bydgoszcz |
| 329 | Gimnazjum dla Dorosłych w Zespole Szkół dla Dorosłych w Potulicach | 42,6 | 25,3 | 12 | 17,3 | 12 | 2 | 2 | 1 | 2 | 1 | 2 | 2 | 1 | 1 | 1 | nakielski |
| 330 | Publiczne Gimnazjum w Zbójnie | 42,6 | 24,7 | 70 | 17,9 | 70 | 2 | 4 | 3 | 3 | 4 | 2 | 3 | 2 | 3 | 3 | golubsko-dobrzyński |
| 331 | Gimnazjum Integracyjne w Zespole Szkół Integracyjnych im. Powstańców Wielkopolskich w Inowrocławiu | 42,5 | 25,0 | 31 | 17,5 | 31 | 2 | 2 | | | | 2 | 2 | | | | inowrocławski |
| 332 | Gimnazjum nr 9 im. Oskara Kolberga we Włocławku | 41,7 | 23,5 | 92 | 18,2 | 92 | 2 | 2 | 2 | 3 | 2 | 2 | 2 | 2 | 2 | 2 | Włocławek |
| 333 | Gimnazjum nr 24 im. Jerzego Sulimy-Kamińskiego w Bydgoszczy | 40,0 | 22,4 | 130 | 17,6 | 131 | 2 | 2 | 2 | 2 | 2 | 2 | 2 | 2 | 2 | 2 | Bydgoszcz |
| 334 | Gimnazjum nr 8 w Grudziądzu | 39,4 | 21,4 | 108 | 18,0 | 107 | 2 | 2 | 2 | 2 | 3 | 2 | 2 | 2 | 2 | 2 | Grudziądz |

Wyniki z egzaminu gimnazjalnego gimnazjów województwa kujawsko-pomorskiego - za rok 2007

| | | | | | | | | | | | | | | | | | |
|-----|--|------|------|----|------|----|---|---|---|---|---|---|---|---|---|---|---------------|
| 335 | Gimnazjum nr 4 w Koronowie | 38,8 | 21,4 | 9 | 17,4 | 9 | 2 | 2 | 4 | 2 | 2 | 2 | 1 | 2 | 2 | 1 | bydgoski |
| 336 | Gimnazjum Specjalne w Samostrzelu | 35,0 | 19,8 | 13 | 15,2 | 13 | 2 | 1 | 1 | | | 2 | 1 | 1 | | | nakielski |
| 337 | Gimnazjum Specjalne w Strzelnie | 34,8 | 19,5 | 10 | 15,3 | 10 | 2 | 1 | 5 | 1 | 1 | 2 | 1 | 5 | 1 | 1 | mogileński |
| 338 | Gimnazjum nr 44 w Bydgoszczy | 34,2 | 16,3 | 9 | 17,9 | 9 | 1 | 1 | 2 | 1 | 1 | 2 | 1 | 4 | 2 | 1 | Bydgoszcz |
| 339 | Gimnazjum nr 5 w Kcyni | 34,1 | 16,2 | 16 | 17,9 | 16 | 1 | 1 | 1 | 1 | 4 | 2 | 2 | 1 | 2 | 6 | nakielski |
| 340 | Gimnazjum nr 4w Szubinie - Szubin | 32,1 | 18,1 | 8 | 14,0 | 8 | 1 | 2 | 1 | 1 | 2 | 1 | 1 | 1 | 1 | 1 | nakielski |
| 341 | Gimnazjum nr 1 przy Zespole Szkół Odzieżowych im. Marii Dąbrowskiej w Toruniu | 30,0 | 16,4 | 36 | 13,6 | 35 | 1 | 2 | 2 | 2 | 4 | 1 | 2 | 2 | 1 | 2 | Toruń |
| 342 | Gimnazjum "Blok" w Toruniu | 29,0 | 15,9 | 21 | 13,1 | 20 | 1 | 1 | 1 | 1 | 1 | 1 | 1 | 1 | 1 | 1 | Toruń |
| 343 | Gimnazjum dla Dorosłych w Toruniu | 26,7 | 14,1 | 18 | 12,6 | 19 | 1 | 2 | 1 | | | 1 | 1 | 1 | | | Toruń |
| 344 | Gimnazjum dla Dorosłych w Zespole Szkół dla Dorosłych w Bydgoszczy | 26,1 | 13,1 | 47 | 13,0 | 47 | 1 | 1 | 1 | 1 | 1 | 1 | 1 | 1 | 1 | 1 | Bydgoszcz |
| 345 | Gimnazjum Specjalne nr 19 w Zespole Szkół nr 6 w Toruniu | 26,0 | 12,5 | 2 | 13,5 | 2 | 1 | 1 | | | | 1 | 1 | | | | Toruń |
| 346 | Gimnazjum dla Dorosłych w Toruniu | 25,2 | 13,6 | 18 | 11,6 | 18 | 1 | 1 | 4 | | | 1 | 1 | 1 | | | Toruń |
| 347 | Gimnazjum dla Dorosłych w Centrum Kształcenia Ustawicznego w Inowrocławiu | 24,8 | 13,1 | 55 | 11,7 | 56 | 1 | 1 | | | | 1 | 1 | | | | inowrocławski |
| 348 | Gimnazjum w Zespole Szkół Włocławskiego Stowarzyszenia Oświatowego "Cogito" we Włocławku | 24,2 | 12,2 | 52 | 12,0 | 52 | 1 | 1 | 1 | 1 | 1 | 1 | 1 | 1 | 1 | 1 | Włocławek |
| 349 | Gimnazjum nr 2 w Nowem | 23,5 | 13,2 | 6 | 10,3 | 6 | 1 | 1 | 1 | 1 | 1 | 1 | 1 | 1 | 1 | 1 | świecki |
| 350 | Gimnazjum dla Dorosłych w Regionalnym Centrum Kształcenia Praktycznego i Ustawicznego w Brodnicy | 23,5 | 12,2 | 28 | 11,3 | 28 | 1 | 1 | 1 | 1 | | 1 | 1 | 1 | 1 | | brodnicki |
| 351 | Gimnazjum dla Dorosłych w Zespole Szkół nr 1 w Grudziądzu | 22,9 | 11,5 | 30 | 11,4 | 30 | 1 | 1 | 1 | 1 | | 1 | 1 | 1 | 1 | | Grudziądz |
| 352 | Gimnazjum Przystosowujące do Pracy w Zespole Szkół nr 1 w Grudziądzu | 21,0 | 9,2 | 17 | 11,8 | 17 | 1 | 1 | 1 | 1 | 1 | 1 | 1 | 1 | 1 | 1 | Grudziądz |
| 353 | Gimnazjum nr 15 we Włocławku | 19,9 | 9,3 | 12 | 10,6 | 12 | 1 | 1 | 1 | 1 | 1 | 1 | 2 | 1 | 1 | 1 | Włocławek |