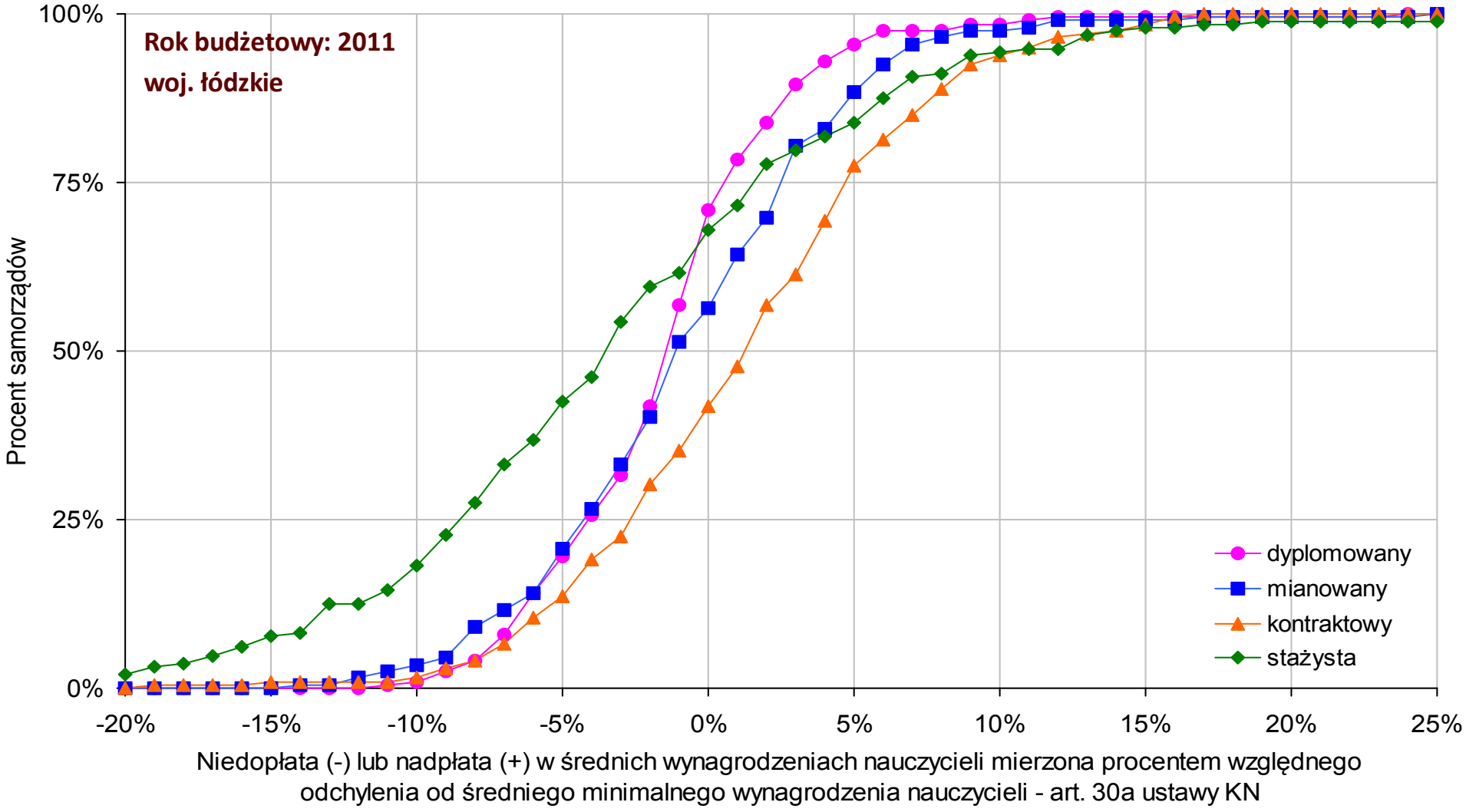Dystrybuanta rozkładu odstępstwa w osiąganiu średnich wynagrodzeń nauczycieli od ich średniego minimalnego wynagrodzenia wg art. 30a KN - obejmujący samorządy łódzkie - w roku 2011